

LIVE AUCTION

Mars 2016

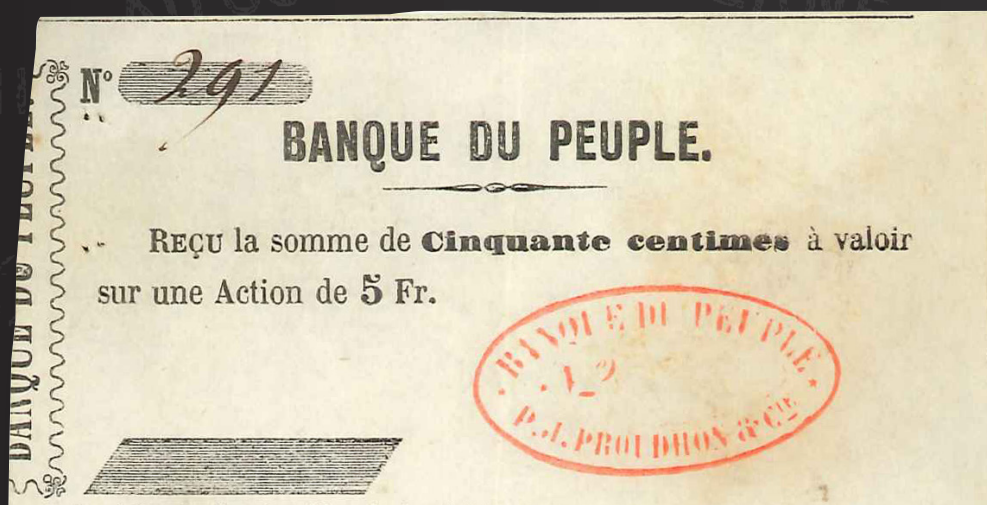

Billets, tickets et bons en France, du XVII^e au XX^e siècle

Date de clôture : 8 mars 2016

Joël Cornu - Jean-Marc Dessal



LIVE AUCTION

Mars 2016

*Billets, tickets et bons en France,
du XVII^e au XX^e siècle*

DATE DE CLÔTURE

8 mars 2016 à partir de 14 heures



AGNÈS ANIOR - ÉMILIE BOUVIER
ARNAUD CLAIRAND - LAURENT COMPAROT - JOËL CORNU
JEAN-MARC DESSAL - MATTHIEU DESSERTINE
SAMUEL GOUET - ALICE JUILLARD
ESTELLE LABERGÈRE - MARIELLE LEBLANC
DIDIER LELUAN - FATIMA MAHFOUDI
CHRISTOPHE MARGUET - NICOLAS PARISOT
JEAN-LUC PELLETAN - FLORIAN PESCE - ÉRIC PRIGNAC
FABIENNE RAMOS - LAURENT SCHMITT
CLAIRE VANDERVINCK - LAURENT VOITEL

LES BILLETS SONT VISIBLES

SUR INTERNET

dès la mise en ligne avec tous les textes et toutes les photos agrandies en
plein écran sur notre site : [http : www.cgb.fr](http://www.cgb.fr)
Invendus disponibles dès la clôture de la vente
Il est possible de déposer des ordres par e-mail à live@cgb.fr

EN NOS LOCAUX

SUR RENDEZ-VOUS UNIQUEMENT

du lundi au vendredi de 9h00 à 17h00

cgb.fr

36, rue Vivienne, 75002 PARIS

Téléphone : 33/(0)1 42.33.25.99 - Télécopie : 33/(0)1 42.36.66.38
à défaut : 33/(0)1 40.41.97.80

© cgb.fr 2016

Éditions Les Cheval-Légers - cgb.fr - 36, rue Vivienne - 75002 PARIS

SAS au Capital de 200.000 € - RCS Paris B 732 049 036 - APE 4761Z - TVA CEE FR 93.732.049.036



Photographie et infographie : **Émilie Bouvier, Éric Prignac.**

Imprimé dans la Communauté Européenne par Imprimerie CHIRAT - 33- (0)4 77 63 25 44

LIVE AUCTION

Mars 2016

La **LIVE AUCTION**  **BILLETS** mars 2016 Billets, tickets et bons en France du XVII^e au XX^e siècle.

Comme  **BILLETS** spécial chèques, la **LIVE AUCTION**  **BILLETS** mars 2016 est un catalogue virtuel. Il nous était impossible d'imprimer et de poster un tel catalogue mais il nous a semblé important de le réaliser, libre à chaque amateur d'imprimer la version « Flip » chez lui !

La multitude de tickets, bons et autres émissions de nécessité imprimés en France depuis trois siècles est énorme. Les Chambres de Commerce ont été étudiées par Jean Pirot, tout comme les émissions de nécessité de la première guerre mondiale, Yves Jérémie s'est attelé aux billets de 1870, le Docteur Kolsky aux émissions de 1940 et aux billets de confiance, les bons des prisonniers de guerre, les bons commerciaux ou les cartes de rationnement... des dizaines de thèmes existent. De nombreux collectionneurs très spécialisés recherchent, échantent, étudient, partagent parfois. Il est temps de proposer une vue d'ensemble mettant en lumière, via un catalogue - fût-il virtuel - la richesse de ces diverses émissions.

Impossible de proposer un classement, difficile d'établir des prix, mais essentiel de décrire, de regrouper et surtout d'illustrer le plus possible de types de tout ces éphémères documents de papier, indices si réalistes des évolutions et des vicissitudes de l'histoire de France au quotidien.

Bien sûr, cette sélection est une ébauche, avec son lot d'erreurs et d'imprécisions, mais nous espérons que cette **LIVE AUCTION**  **BILLETS** permettra à de nombreux collectionneurs de sortir de l'ombre, de partager et de diffuser leurs recherches et leurs découvertes. Les pages de notre Bulletin mensuel sont ouvertes à tout collectionneur-chercheur désirant partager ses connaissances !

La date de clôture cette **LIVE AUCTION** est fixée au 8 mars à partir de 14h.

Pour participer à la réussite de cette vente et au développement de ces domaines mal connus, n'attendez pas les derniers jours pour vous inscrire et nous adresser vos offres.

Jean-Marc DESSAL

Préparer une vente comme cette **LIVE AUCTION**  **BILLETS** nous a obligé à choisir des chapitres, bien entendu, le tri aurait pu se faire uniquement sur les dates ou la localisation. Avec une telle variété de documents il peut y avoir autant de clés de tri que de collectionneurs !

Il faut savoir rendre hommage à nos prédécesseurs, les chapitres déjà étudiés ont donc été conservés et classés à partir des ouvrages existants.

De Raymond Habrekorn à Jean Pirot, du Docteur Kolsky à Yves Jérémie, depuis toujours, des collectionneurs chercheurs ont apporté leur contribution, leur pierre à l'édifice. Les livres qu'ils ont signés ne sont jamais parfaits, parfois incomplets ou imprécis, malgré leurs défauts, il sont souvent le fondement du thème étudié. Les tirages sont toujours très faibles, chaque collectionneur se doit d'essayer de réunir et de conserver tous les ouvrages, fascicules ou livres d'art, qu'il rencontre. Si internet a révolutionné les recherches par sa vitesse et son accessibilité, le réseau mondial doit bien être alimenté et les sources sont rares !

Quelques ouvrages « papier » indispensables pour sortir des sentiers battus :

En Français :

- Yves Jérémie

Billets de Nécessité de la Guerre de 1870 - 1871 (2009).

- Jean Pirot

Les billets des chambres de commerce 1914-1925 (2002) - lb02.

Les billets de nécessité des Communes et des Villes 1914-1918 (2006)

- Maurice Kolsky

Les Billets de Juin 1940 - Les Bons de Monnaie des dépôts de prisonniers de guerre de l'Axe (1945-1948) (2014) - lb41.

Les billets de confiance de la Révolution Française 1790 - 1793 (2005) - lb21.

Le papier-monnaie de sièges et de campagnes de l'armée française (2008) - lp31.

En anglais :

- Lance Campbell

Prisoner of War and Concentration Camp Money of the 20th Century (1992).

- Fred Schwan, Joseph Boling

World War II Remembered (1995).

Catalogues de vente de la Maison Platt
Causeries du Club Auvergne Papier-Monnaie

NOS PUBLICATIONS

LE FRANC

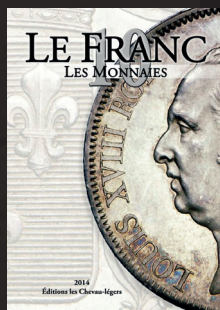

● If10 27,55 €

TRÉSOR

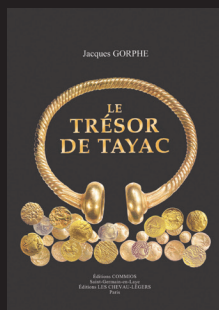

● IT68 37,05 €

ROMAINES

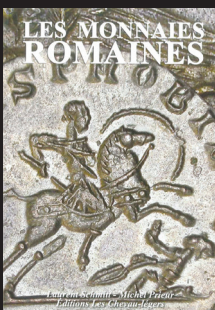

● Im89 27,55 €

JETONS



● Ib25 27,55 €

ROYALES

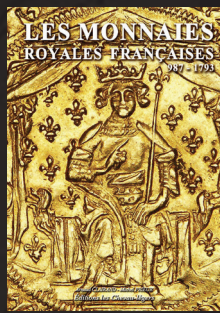

● Im183 27,55 €

FÉODALES

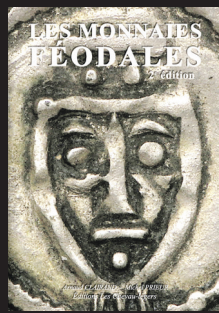

● Im200 27,55 €

PESAGE



● Ip32 27,55 €

BILLETS

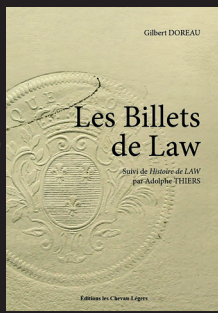

● Ib40 27,55 €

LA TOUR II

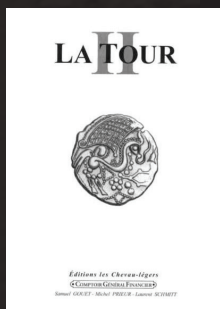

● LI07 18,00 €

PROU II

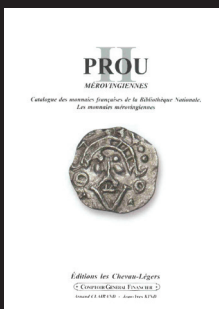

● Ip02 56,05 €

CARON II

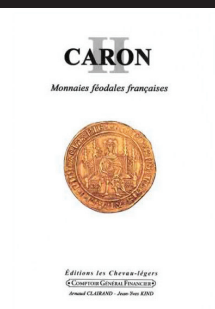

● Ic49 47,50 €



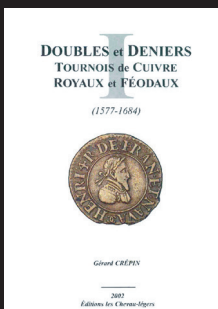





DENIERS





● Id022 37,05 €



Recopiez ou photocopiez cette page dûment cochée et envoyez la avec votre règlement à
CGF, 36 rue Vivienne 75002 Paris (frais de port 5€)

Conditions d'utilisation du service « LIVE AUCTION MONNAIES / BILLETS » de cgb.fr



La société Librairie Galerie Les Cheveau-Légers, Société par Actions Simplifiée au capital de 200 000 €, immatriculée au Registre du commerce et des sociétés de Paris sous le numéro 732 049 036 dont le siège social est situé au 36, rue Vivienne, 75002 Paris, (ci-après « cgb.fr ») met à disposition des utilisateurs de son site internet www.cgb.fr une plateforme technique permettant de participer à distance par voie électronique à des ventes ayant lieu sur le site internet (appelée ci-après « **LIVE AUCTION  MONNAIES /  BILLETS** »). Pour utiliser le service **LIVE AUCTION  MONNAIES /  BILLETS**, l'utilisateur souhaitant participer à distance et par voie électronique aux ventes doit prendre connaissance et accepter, sans réserve, les présentes conditions d'utilisation. L'enchérisseur est désigné ci-après « *utilisateur* » du service **LIVE AUCTION  MONNAIES /  BILLETS** de cgb.fr. Les présentes conditions d'utilisation sont déterminées par la société cgb.fr, elle-même. Il ne sera pas demandé une acceptation des conditions d'utilisation du service **LIVE AUCTION  MONNAIES /  BILLETS** à chaque participation de façon systématique. Le seul fait d'utiliser le service vaut acceptation des présentes conditions d'utilisation.



1. Description du service **LIVE AUCTION MONNAIES / BILLETS** de cgb.fr

Cgb.fr met à disposition des utilisateurs le service **LIVE AUCTION  MONNAIES /  BILLETS** afin de leur permettre d'interagir à distance par correspondance et par voie électronique sur les ventes d'objets en ligne organisées par cgb.fr.

Le service **LIVE AUCTION  MONNAIES /  BILLETS** de cgb.fr informe l'utilisateur du nom et des coordonnées de la société organisatrice de la vente en cours ainsi que de la date et l'heure du début de clôture de la vente.









Dans le cas où deux utilisateurs portent la même offre, c'est la première offre enregistrée qui est retenue.







L'utilisateur envoie des offres, à distance, au moyen des fonctionnalités offertes par la plateforme **LIVE AUCTION  MONNAIES /  BILLETS** de cgb.fr.

Le service **LIVE AUCTION  MONNAIES /  BILLETS** garantit que les descriptions sont faites en toute science et conscience mais ne préjugent pas des découvertes scientifiques pouvant être faites après la vente et qui dégageaient de ce fait la responsabilité de cgb.fr.

Le service **LIVE AUCTION  MONNAIES /  BILLETS se réserve le droit de refuser un ordre sans avoir aucune justification à donner ou explication à apporter.**





Lors de la phase finale de la **LIVE AUCTION  MONNAIES /  BILLETS** de cgb.fr, lorsque le temps restant est inférieur à 15 secondes avant la clôture, chaque nouvelle mise enregistrée sur le site cgb.fr fait repartir le temps restant à 15 secondes, laissant ainsi une chance supplémentaire à l'ensemble des participants.

Lorsque l'utilisateur choisit d'envoyer son ordre via un bordereau papier, l'utilisateur s'engage et demande à cgb.fr de miser sur la plateforme **LIVE AUCTION  MONNAIES /  BILLETS** à sa place. L'utilisateur mandate cgb.fr pour le représenter au cours de cette **LIVE AUCTION  MONNAIES /  BILLETS**. A réception de son ordre par courriel, mail ou fax, celui-ci est intégré à **LIVE AUCTION  MONNAIES /  BILLETS** et rejoint ceux des utilisateurs ayant misés via la plateforme **LIVE AUCTION  MONNAIES /  BILLETS** de cgb.fr.

A l'issue de la clôture de la vente **LIVE AUCTION  MONNAIES /  BILLETS**, une période de 10 jours s'ouvre pendant laquelle la société cgb.fr s'engage à proposer les lots invendus au prix de départ. Cette phase d'invendus début dès la clôture de la **LIVE AUCTION  MONNAIES /  BILLETS**. Les lots invendus au même titre que les lots remportés lors de la première phase de la **LIVE AUCTION  MONNAIES /  BILLETS** sont soumis aux frais acheteurs de 10 % HT du prix réalisé soit 12 % TTC (20 % de TVA).

2. Conditions d'inscription

Seules les personnes juridiquement capables de souscrire des contrats concernant les lots proposés par cgb.fr peuvent participer aux **LIVE AUCTION  MONNAIES /  BILLETS**.

2.1 Pour utiliser le service **LIVE AUCTION  MONNAIES /  BILLETS** de cgb.fr, l'utilisateur, si celui-ci est déjà préalablement enregistré sur cgb.fr et a déjà effectué des transactions, a l'obligation d'enregistrer un pseudonyme dans son compte. Une fois son pseudonyme et son compte validé (sous 24 heures ouvrées), l'utilisateur pourra participer à la **LIVE AUCTION  MONNAIES /  BILLETS** de cgb.fr. Un pseudonyme utilisé par un utilisateur ne pourra être attribué à un autre utilisateur, chaque pseudonyme est strictement personnel.

2.2 Si l'utilisateur n'est pas déjà enregistré auprès des boutiques cgb.fr, il devra créer un compte et renseigner les informations demandées sur le formulaire d'inscription. À ce titre, l'utilisateur déclare fournir des informations exactes, complètes et actuelles. Les utilisateurs s'engagent à notifier au service **LIVE AUCTION**

eMONNAIES / **e**BILLETS de cgb.fr toute modification de ces informations afin que cgb.fr puisse disposer en permanence d'informations à jour. L'utilisateur recevra un email de confirmation de création de compte de la part de la société cgb.fr attestant l'acceptation par l'utilisateur des conditions d'utilisation et la finalisation de la création du compte.

- 2.3** L'utilisateur souhaitant participer au service **LIVE AUCTION e**MONNAIES / **e**BILLETS de cgb.fr doit communiquer ou valider, lors de chaque vente, ses coordonnées postales, par le biais du formulaire de création de compte prévu par la plateforme **LIVE AUCTION e**MONNAIES / **e**BILLETS de cgb.fr
- 2.4** La participation de l'utilisateur à la **LIVE AUCTION e**MONNAIES / **e**BILLETS est soumise à l'acceptation de la société organisatrice de la vente, selon des critères définis par celle-ci. La société cgb.fr se charge d'accepter ou de refuser l'inscription de l'utilisateur à la vente. A défaut, l'utilisateur ne pourra pas participer à la vente. La décision d'acceptation d'un utilisateur appartient à la société de ventes seule. Le service **LIVE AUCTION e**MONNAIES / **e**BILLETS de cgb.fr ne pourra en aucune manière être tenu de se justifier à l'égard de l'utilisateur d'un refus d'acceptation, d'une absence d'acceptation ou d'une acceptation tardive par la société cgb.fr.

3. Obligations de la société organisant la vente LIVE AUCTION eMONNAIES / **e**BILLETS

- 3.1** Les photos sont faites directement en lumière normale. Les descriptions sont faites en toute "*science et conscience*". Les états de conservation sont jugés avec sévérité afin de garantir une parfaite conformité avec la réalité. Les références sont choisies pour définir au mieux la monnaie, le billet, le jeton ou le livre numismatique...
- 3.2** La société cgb.fr est responsable des objets proposés à la vente via le système **LIVE AUCTION e**MONNAIES / **e**BILLETS, des informations et des images qu'elle communique.
- 3.3** Il appartient à l'utilisateur de se renseigner directement auprès de cgb.fr dans le cas où les conditions de vente lui sembleraient incomplètes ou imprécises.
Cgb.fr se tient à disposition pour répondre à toutes les questions relatives aux conditions générales de vente. De ce fait, le participant à la **LIVE AUCTION e**MONNAIES / **e**BILLETS ne pourra pas invoquer un éventuel manque de clarté dans le règlement de cgb.fr.
- 3.4** Dès la clôture de la vente, l'utilisateur recevra dans les plus brefs délais sa facture ou son récapitulatif lui offrant la possibilité de régler immédiatement ses achats. Bien entendu, vente clôturée n'est pas vente livrée ni transfert de propriété effectué.
- 3.5** La vente ne sera considérée comme définitive qu'après accomplissement par l'utilisateur des opérations de paiement et par l'envoi par cgb.fr des lots acquis dans la **LIVE AUCTION e**MONNAIES / **e**BILLETS. Le règlement déclenche l'expédition ou la mise à disposition des objets remportés. Les objets sont soit retirés et réglés au comptoir numismatique parisien de cgb.fr (36 rue vivienne – 75002 Paris), soit expédiés à réception du règlement en recommandé dûment assurés par cgb.fr.
- 3.6** Exportation : La législation française sur la protection des biens culturels nous impose, pour les monnaies dont la datation est antérieure à 1500 et la valeur unitaire supérieure à 1.500 €, de faire la demande systématique d'un certificat d'exportation (complété d'une licence d'exportation pour les pays hors UE), auprès du Ministère de la Culture. Les délais d'obtention de ces documents sont généralement de quatre à six semaines. Les certificats délivrés sont valables sans limite de temps. Cgb.fr ne pourra être tenu responsable des retards de livraison dus au délai de délivrance des certificats et/ou licence par le ministère français de la culture. Cgb.fr s'engage dans la mesure du possible à faire au préalable dès parution du catalogue les demandes adéquates auprès du ministère français de la culture.
- 3.7** Les frais d'expédition sont fixés à 10 € pour l'étranger les DOM-TOM et 5 € pour la France métropolitaine.
- 3.8** Contestation : nous recevons les contestations justifiées quatorze jours au plus tard après réception des monnaies et ou des billets par l'acheteur. Pour que le délai de rétractation soit respecté, il suffit que l'utilisateur transmette son courrier, fax ou courriel relatif à l'exercice du droit de rétractation avant l'expiration du délai.

4. Obligations des utilisateurs du service LIVE AUCTION eMONNAIES / **e**BILLETS de cgb.fr

- 4.1** Seules les personnes physiques âgées d'au moins 18 ans et jouissant d'une pleine capacité juridique ainsi que les personnes morales sont habilitées à créer un compte en qualité d'utilisateur. Cgb.fr ne pourrait être tenue responsable d'informations erronées fournies par l'utilisateur.

4.2 L'utilisateur s'engage à assurer la confidentialité de son identifiant et de son mot de passe. Il est responsable à l'égard de cgb.fr de tous les actes effectués avec son compte. Il veille à déconnecter son compte à la fin de chaque utilisation et notamment, dans le cas où la connexion au service **LIVE AUCTION MONNAIES / BILLETS** de cgb.fr se fait à partir d'un ordinateur public ou partagé. L'utilisateur accepte d'informer immédiatement cgb.fr en cas d'utilisation non autorisée de son compte. Dans le cas d'une utilisation frauduleuse d'un compte, cgb.fr ne pourra être tenue responsable. L'utilisateur s'engage à utiliser le service **LIVE AUCTION MONNAIES / BILLETS** de cgb.fr dans le respect des présentes conditions d'utilisation. En conséquence, il accepte notamment de ne pas entraver ou fausser le fonctionnement du service **LIVE AUCTION MONNAIES / BILLETS** de cgb.fr, de porter atteinte à la plateforme, ou de tenter d'accéder de manière frauduleuse au service. L'utilisateur s'engage à communiquer en temps et en heure à cgb.fr toutes modifications de son compte personnel (adresse postale, adresse mail).

4.3 L'utilisateur s'engage à payer 10 % HT en plus du prix de vente de l'objet remporté (10 % HT + TVA 20 %, soit 12 % au total) au titre des frais de vente. Attention, les frais sont ajoutés directement sur la facture finale et ne sont pas intégrés automatiquement aux offres en cours avant clôture.

La volonté de participation à cette vente entraîne l'adhésion sans restriction au présent règlement. Seul le texte français fait foi. La participation à la présente vente manifeste l'adhésion inconditionnelle au présent règlement par le donneur d'ordres.

L'utilisateur est invité, à la réception des lots, à vérifier que les lots livrés correspondent à ceux acquis dans la **LIVE AUCTION MONNAIES / BILLETS** de cgb.fr. L'utilisateur est également invité à vérifier l'état de son emballage. En cas de dommages, déchirures, ou ouvertures de l'emballage, l'utilisateur est invité à refuser le colis ou à effectuer les réserves d'usage sur le bon de livraison de la Poste ou du transporteur. Il s'engage à informer cgb.fr dans les plus brefs délais de son refus de livraison. Cgb.fr ouvrira alors une enquête auprès des services de la Poste ou du transporteur. A titre informatif, les délais d'enquête varient de 4 à 6 semaines pour la France métropolitaine, 8 à 10 semaines pour l'international.

Le paiement des lots acquis s'effectue à réception de la facture via les différents moyens mis à disposition de l'utilisateur par cgb.fr. Pour le règlement des achats s'effectuant par carte bancaire en ligne via notre serveur bancaire sécurisé, l'utilisateur est invité à indiquer le numéro de sa carte, la date d'expiration, le cryptogramme (trois derniers chiffres situés au dos de la carte bancaire) et le code 3D Secure fourni par sa banque. Cgb.fr accepte les cartes du réseau « CB », Visa et Mastercard. Les autres modes de règlement mis à disposition de l'utilisateur sont Paypal, chèque, virement bancaire et espèces (dans les limites définies par la loi). Cgb.fr se réserve le droit de refuser toute livraison en cas de refus d'autorisation de paiement par carte bancaire de la part des organismes officiellement accrédités, en cas de non-paiement et en cas de raisons légitimes de douter de votre moyen de paiement. Cgb.fr se réserve par ailleurs la possibilité de demander un règlement par virement bancaire.

5. Droits de propriété intellectuelle

Le service **LIVE AUCTION MONNAIES / BILLETS** de cgb.fr (notamment le contenu, la technologie, l'architecture du site, les images et les vidéos diffusées) est protégé par le droit d'auteur, le droit des marques, le droit des brevets ou tout autre droit de protection des créations de l'esprit reconnu par la législation en vigueur.

6. Garantie et indemnisation

La société cgb.fr ne peut s'engager à garantir et à indemniser les utilisateurs en cas de défaillance technique du service **LIVE AUCTION MONNAIES / BILLETS**, ni en cas d'utilisation frauduleuse d'un compte d'utilisateur par une tierce personne.

7. Suspension – Cessation du service

En cas de violation des présentes conditions d'utilisation ou de manquement à une obligation légale par les utilisateurs du service, le service **LIVE AUCTION MONNAIES / BILLETS** de cgb.fr les en informe, dans la mesure du possible et dans les meilleurs délais, afin qu'ils puissent y remédier. À défaut, le service **LIVE AUCTION MONNAIES / BILLETS** de cgb.fr peut, sans préavis, suspendre l'accès au service **LIVE AUCTION MONNAIES / BILLETS** et/ou, le cas échéant, supprimer le compte des utilisateurs concernés.

Afin de permettre à cgb.fr de tenir à jour les informations de ses utilisateurs, cgb.fr se réserve le droit de supprimer les comptes restés inactifs pendant un délai supérieur à douze mois, au terme duquel l'utilisateur devra se réinscrire.

8. Modification des conditions d'utilisation

Les caractéristiques du service **LIVE AUCTION MONNAIES / BILLETS** de cgb.fr ainsi que les présentes conditions d'utilisation pourront être modifiées par cgb.fr. Les modifications seront portées à la connaissance des utilisateurs du service trente jours avant leur entrée en vigueur.

L'utilisateur n'acceptant pas ces modifications pourra résilier son compte en adressant sa demande par e-mail. À défaut, les modifications seront opposables aux utilisateurs dès leur entrée en vigueur.

9. Responsabilités

Le service **LIVE AUCTION MONNAIES / BILLETS** de **cgb.fr** met tout en oeuvre pour assurer le bon fonctionnement de son service. Toutefois, **cgb.fr** ne peut être tenue responsable des aléas liés au fonctionnement de la plateforme **LIVE AUCTION MONNAIES / BILLETS** et du réseau Internet. La responsabilité de **cgb.fr** ne peut être engagée du fait des erreurs ou omissions commises par les utilisateurs. Sauf dispositions légales contraires, **cgb.fr** ne peut être tenue responsable des dommages subis par l'utilisateur. En aucun cas, **cgb.fr** n'est responsable des dommages indirects, des pertes commerciales, d'un manque à gagner ou d'une atteinte à l'image de marque résultant de l'utilisation du service **LIVE AUCTION MONNAIES / BILLETS** de **cgb.fr**. La responsabilité de **cgb.fr** ne pourra en aucun cas être retenue en cas de manquement à ses obligations contractuelles, du fait d'un cas de force majeure, du fait d'un tiers ou d'un dommage résultant en tout ou partie d'un manquement par l'utilisateur à ses propres obligations contractuelles.

Cgb.fr ne garantit ni la vitesse d'accès au réseau Internet de l'utilisateur, ni son fonctionnement. L'utilisateur doit, au préalable, s'assurer qu'il dispose des outils techniques adaptés à l'utilisation du service **LIVE AUCTION MONNAIES / BILLETS** de **cgb.fr** au minimum des recommandations techniques suivantes pour optimiser l'accès à la plateforme **LIVE AUCTION MONNAIES / BILLETS** de **cgb.fr** : dernière version des navigateurs existant sur le marché – une connexion internet haut débit. Le service **LIVE AUCTION MONNAIES / BILLETS** de **cgb.fr** n'est pas responsable des bogues de transmission internet qui feraient que les utilisateurs du service **LIVE AUCTION MONNAIES / BILLETS** ne seraient pas prévenus d'avoir été surenchérés ou qu'une mise arriverait trop tard pour être prise en compte. Le service **LIVE AUCTION MONNAIES / BILLETS** assure que les descriptions sont faites en toute science et conscience mais ne préjuge pas des découvertes scientifiques pouvant être faites après la vente et qui n'engagent pas la responsabilité de **cgb.fr**. Le service **LIVE AUCTION MONNAIES / BILLETS** se réserve le droit de refuser un ordre sans aucune justification ou explication à apporter.

10. Protection des données personnelles

Les informations recueillies par **cgb.fr** font l'objet d'un traitement informatique destiné à permettre l'accès au service **LIVE AUCTION MONNAIES / BILLETS** et la participation aux ventes par voie électronique organisées par **cgb.fr**. Ce traitement a fait l'objet d'une déclaration à la CNIL.

L'utilisateur est informé et accepte que ses données soient ainsi transmises à la société **cgb.fr** pour laquelle ses données ont été collectées, afin qu'elle puisse notamment statuer sur la validation de son inscription à la vente **LIVE AUCTION MONNAIES / BILLETS**. Conformément à la loi « informatique et libertés » du 6 janvier 1978, l'enchérisseur bénéficie d'un droit d'accès et de rectification aux informations qui le concernent. Si l'utilisateur souhaite exercer ce droit et obtenir la communication des informations le concernant, il doit s'adresser à contact@cgb.fr.

11. Droit applicable et juridiction compétente

Les présentes conditions d'utilisation sont soumises à la loi française. En cas de litige entre un utilisateur et **cgb.fr**, les tribunaux de Paris seront seuls compétents.

12. Mentions légales

Ce service est édité par la société Librairie Galerie Les Cheval-Légers, Société par actions simplifiée au capital de 200 000 €, immatriculée au Registre du commerce et des sociétés de Paris sous le numéro 732 049 036 dont le siège social est situé 36, rue Vivienne, 75002 Paris,

Vous pouvez nous
contacter à
l'adresse suivante

Par courrier postal :

cgb.fr
36 rue Vivienne
75002 PARIS

Par téléphone :

00 33 (1) 40 26 42 97

Par courriel :

live@cgb.fr

Terms and Conditions for the **cgb.fr**

“LIVE AUCTION **e**MONNAIES / **e**BILLETS” service

Librairie Galerie Les Cheveau-Légers, a simplified joint stock company, with share capital of 200,000 Euros, registered with the Companies Registration Office in Paris under number 732 049 036, whose registered offices are located at 36, rue Vivienne, 75002 Paris, (referred to hereinafter as “cgb.fr”) provides a technical platform for users of its internet site “http://www.cgb.fr”, thus enabling them to participate remotely, by electronic means, in auctions that take place on the internet (referred to hereinafter as the “LIVE AUCTION **e**MONNAIES / **e**BILLETS” service – i.e. Live Auction for e-coins and e-banknotes). In order to use this LIVE AUCTION **e**MONNAIES / **e**BILLETS service, any user wishing to participate remotely and by electronic means to the auctions must read and accept fully these terms and conditions. The bidder is hereafter referred to as the “User” of the cgb.fr LIVE AUCTION **e**MONNAIES / **e**BILLETS service.

These terms and conditions of use are determined by cgb.fr itself. Acceptance of the terms and conditions of use of the LIVE AUCTION **e**MONNAIES / **e**BILLETS service will not be systematically requested each time a user participates in an auction. The sole fact of using the service shall imply acceptance of these terms and conditions of use.

1. Description of the cgb.fr Live Auction **e**MONNAIES / **e**BILLETS service

Cgb.fr makes the LIVE AUCTION **e**MONNAIES / **e**BILLETS service available to users so that they can interact and correspond remotely by electronic means in response to online sales of items organised by cgb.fr.

The LIVE AUCTION **e**MONNAIES / **e**BILLETS service operated by cgb.fr provides information to the user about the name and contact details of the company organising the sale taking place, as well as the date and hour when the closing process begins for the auction sale.

In the event that two users make the same bid, the first recorded bid shall be successful.

Users make their bids remotely by means of the facilities provided by the LIVE AUCTION **e**MONNAIES / **e**BILLETS platform operated by cgb.fr.

The LIVE AUCTION **e**MONNAIES / **e**BILLETS service guarantees that descriptions are provided with accuracy and integrity but does not make any pre-judgment in respect of scientific discoveries that might be made after the sale, thereby excluding cgb.fr from liability in this respect.

The LIVE AUCTION **e**MONNAIES / **e**BILLETS service reserves the right to refuse an order without need for justification or explanation.

During the final period of each LIVE AUCTION **e**MONNAIES / **e**BILLETS operated by cgb.fr, when the time remaining is less than 15 seconds before closing, each new bid registered on the cgb.fr site resets the time remaining to 15 seconds, thus providing all the participants with an additional bidding opportunity.

If the user elects to send his or her order using a paper form, the user undertakes and requests cgb.fr to make the bid on the LIVE AUCTION **e**MONNAIES / **e**BILLETS platform in his place. The user appoints cgb.fr to represent him or her during that LIVE AUCTION **e**MONNAIES / **e**BILLETS. When the order made by email or fax has been received, it is included in the LIVE AUCTION **e**MONNAIES / **e**BILLETS and joins the bids of the users who have made their bids via the LIVE AUCTION **e**MONNAIES / **e**BILLETS platform operated by cgb.fr.



When a LIVE AUCTION **e**MONNAIES / **e**BILLETS has closed, there is a period of 10 days during which cgb.fr undertakes to offer the unsold lots at the starting price. This period for unsold items shall commence from the time when the LIVE AUCTION **e**MONNAIES / **e**BILLETS ends. Unsold lots as well as lots won during the first phase of the LIVE AUCTION **e**MONNAIES / **e**BILLETS shall be subject to buyer costs of 10%, excluding tax, of the sale price, which is 12% including tax (VAT at 20%).









2. Terms and Conditions for Registration

Only persons who are legally able to engage in contracts for lots auctioned by cgb.fr can participate in LIVE AUCTION **e**MONNAIES / **e**BILLETS.







2.1 In order to use the LIVE AUCTION **e**MONNAIES / **e**BILLETS service operated by cgb.fr, the user is required to create a pseudonym for his or her account, if he or she is already registered with cgb.fr and has carried out transactions. As soon as the pseudonym and account are validated (within 24 working hours), the user may participate in the LIVE AUCTION **e**MONNAIES / **e**BILLETS operated by cgb.fr. A pseudonym used by one user cannot be allocated to another user and each pseudonym is strictly personal.

2.2 If a user has not already registered with the e-shops of cgb.fr, he or she must create an account and enter the information required on the registration form. In so doing, the user declares that the information provided

is accurate, complete and up to date. The user undertakes to inform the cgb.fr **LIVE AUCTION**  **MONNAIES** /  **BILLETS** service of any changes to that information in order that cgb.fr always has up to date information. The user shall receive an email from cgb.fr confirming that an account has been created, attesting that the user has accepted the terms and conditions of use and that the creation of the account has been completed.

- 2.3** A user wishing to participate in the **LIVE AUCTION**  **MONNAIES** /  **BILLETS** service operated by cgb.fr must, at the time of each sale, provide or validate his or her postal details by means of the form for the creation of an account provided by the **LIVE AUCTION**  **MONNAIES** /  **BILLETS** platform operated by cgb.fr.
- 2.4** The participation of users in **LIVE AUCTION**  **MONNAIES** /  **BILLETS** is subject to acceptance by the company organising the sale, in accordance with its own criteria. Cgb.fr is responsible for accepting or refusing the registration of users for sales. Failing that, the user cannot participate in the sale. Decisions relating to the acceptance of users belong exclusively to the sales company. The **LIVE AUCTION**  **MONNAIES** /  **BILLETS** operated by cgb.fr cannot, in any way, be required to justify a refusal to accept a user, or the absence of acceptance, or a belated acceptance by cgb.fr.

3. Obligations for companies organising **LIVE AUCTIONS **MONNAIES** / **BILLETS****

- 3.1** Photographs shall be taken in ordinary light and provide a direct image of the item. Descriptions shall be written with accuracy and integrity. Conditions of items shall be judged scrupulously in order to guarantee total accuracy in terms of conformance with actual conditions. References shall be selected in order to give the best description of the coin, banknote, token, numismatic book, etc.
- 3.2** Cgb.fr is responsible for the information and images that it communicates about the items offered for sale via the **LIVE AUCTION**  **MONNAIES** /  **BILLETS** system.
- 3.3** It is the responsibility of the user to contact cgb.fr directly for information if the terms of sale appear to be incomplete or unclear.
Cgb.fr shall be available to answer any questions relating to the general terms and conditions of sale. Consequently, participants in **LIVE AUCTIONS**  **MONNAIES** /  **BILLETS** may not claim any lack of clarity in the regulations of cgb.fr.
- 3.4** After the closing of the sale, and as soon as possible thereafter, the user shall receive an invoice or statement providing him or her with the possibility of paying for his or her purchases immediately. It should be noted that close of sale is not the same as delivery of sale or completed transfer of ownership.
A sale shall only be considered to be final when the user has completed the payment transactions and after cgb.fr has dispatched the lots purchased in the cgb.fr **LIVE AUCTION**  **MONNAIES** /  **BILLETS**.
- 3.5** Payment triggers dispatch or the making available of the items purchased. Items shall either be collected and paid for at the numismatic counter in Paris (at 36 rue Vivienne, 75002 Paris), or dispatched upon receiving payment, by registered mail, and covered by appropriate insurance by cgb.fr.
- 3.6** Export: In the case of coins that are dated prior to 1500 with a unitary value above 1,500 Euros, French law relating to the protection of cultural property requires us always to apply to the Ministry of Culture for an export certificate (and an export licence for countries outside the EU). The time period for obtaining these documents is usually about four to six weeks. Certificates issued are valid indefinitely. Cgb.fr cannot be held liable for delays in delivery that result from delays in the issuing of certificates or licences by the French Ministry of Culture. Cgb.fr undertakes to do all that is possible, prior to publication of the catalogue, to make appropriate applications to the French Ministry of Culture.
- 3.7** Charges for dispatch are 10 Euros for items sent abroad and to overseas French “départements” and territories, and 5 Euros for items sent within mainland France.
- 3.8** Complaints: justified complaints shall be presented to us no later than fourteen days after the purchaser has received the coins or banknotes. In order to observe the period of cancellation, it suffices for the user to send a letter, fax or email relating to the right to cancel prior to the termination of the cancellation period.

4. Obligations for users of the **LIVE AUCTION **MONNAIES** / **BILLETS** service operated by cgb.fr**

- 4.1** Only natural persons aged at least 18 and with full legal capacity, as well as legal entities, are entitled to create a user's account. Cgb.fr cannot be held responsible for inaccurate information provided by the user.

- 4.2** The user undertakes to keep confidential his or her login details and password. The user is responsible, in relation to **cgb.fr**, for all actions carried out by means of his or her account. The user shall ensure that he or she logs off from the account after each session, especially when the connection to the **cgb.fr LIVE AUCTION MONNAIES / BILLETS** service is made by means of a public or shared computer. The user agrees to inform **cgb.fr** immediately in the event of unauthorised use of his or her account. **Cgb.fr** cannot be held liable in the event of fraudulent use of an account. The user undertakes to abide by these terms and conditions of use when using the **cgb.fr LIVE AUCTION MONNAIES / BILLETS** service. Consequently, he or she agrees in particular not to impede or alter the functioning of the **cgb.fr LIVE AUCTION MONNAIES / BILLETS** service, or harm the platform, or attempt to access the service in any way that is fraudulent. The user undertakes to provide **cgb.fr** with timely information about any changes to his or her personal account (postal address, email address, etc.).
- 4.3** The user undertakes to pay 10%, excluding tax, in addition to the sale price of the item bought (10% + VAT at 20%, being 12% in total) by way of sale charges. The user is reminded that these charges are added directly to the final invoice and are not added automatically to bid prices prior to closing. Willingness to participate in this sale operation shall result in adherence without restriction to these regulations. Only the French text shall prevail. Participation in this sale operation indicates unconditional adherence to these regulations by the user making the order.

Upon reception of lots, the user is advised to ensure that the lots delivered are the same as those purchased by means of the **LIVE AUCTION MONNAIES / BILLETS** operated by **cgb.fr**. The user is also advised to check the condition of packaging. In the event that packaging is damaged, torn or opened, the user is advised to either refuse to accept the parcel or record reserves of use on the delivery slip of the postal or delivery service. In the event that the delivery is refused, he or she undertakes to inform **cgb.fr** immediately. **Cgb.fr** will then make enquiries with the postal or delivery service. By way of information, the time period for such enquiries varies from 4 to 6 weeks in mainland France, and from 8 to 10 weeks for international deliveries.

Payment for purchased lots shall take place upon receipt of invoice, using the various methods made available to the user by **cgb.fr**. For payment of purchases made online by bank card by our protected bank server, the user is asked to enter the card number, the date of expiry, the security code (the three last figures on the back of the bank card) and the 3D security code provided by the user's bank. **Cgb.fr** accepts "CB" cards, Visa cards and Mastercards. Users are also able to make payment by Paypal, cheque, bank transfer and cash (within the limits set by law). **Cgb.fr** reserves the right to refuse any delivery in the event that payment by bank card is refused by any officially approved bodies, or payment is not made or if there are legitimate reasons to have concerns about your means of payment. Furthermore, **cgb.fr** reserves the right to request payment by bank transfer.

5. Intellectual Property Rights

The **LIVE AUCTION MONNAIES / BILLETS** operated by **cgb.fr** (in particular, the content, technology, site architecture and the distributed images and videos) are protected by copyright, trademarks, patents and by any other rights for protection of intellectual works set forth in existing legislation.

6. Warranty and Indemnification

Cgb.fr cannot undertake to provide warranty and indemnification for users in the event of technical failure of the **LIVE AUCTION MONNAIES / BILLETS** service, or fraudulent use of a user account by a third person.

7. Suspension and Cessation of the Service

In the event of breach of these terms of use or failure to carry out a legal obligation by the users of the service, the **LIVE AUCTION MONNAIES / BILLETS** service operated by **cgb.fr** shall inform them, inasmuch as it is possible to do so, and as speedily as possible, in order that they can redress the issue. Failing that, the **LIVE AUCTION MONNAIES / BILLETS** service operated by **cgb.fr** may, without prior notice, suspend access to the **LIVE AUCTION MONNAIES / BILLETS** service and/or close the account of the users concerned, as appropriate.

In order to enable **cgb.fr** to keep information about its users up to date, **cgb.fr** reserves the right to close accounts that are not used for a period of more than twelve months, at the end of which period the user must re-register.

8. Alterations to the Terms and Conditions of Use

The features of the **LIVE AUCTION MONNAIES / BILLETS** service operated by **cgb.fr**, as well as these terms and conditions of use, may be altered by **cgb.fr**. Alterations shall be made known to the users of the service thirty days before they come into effect.

A user who does not agree to those alterations may cancel his or her account by making such request by email. Failing that, alterations shall be binding for users from the time that they come into effect.

9. Liabilities

The **LIVE AUCTION MONNAIES / BILLETS** service operated by cgb.fr shall endeavour to ensure that its service operates smoothly. However, cgb.fr cannot be held liable for uncertainties linked to the functioning of the **LIVE AUCTION MONNAIES / BILLETS** platform and internet network. [Cgb.fr](http://cgb.fr) cannot be held liable for the errors or omissions of users. Except where there are legal provisions to the contrary, cgb.fr cannot be held liable for damages suffered by the user. In no case may cgb.fr be held liable for indirect damages, commercial losses, loss of revenue, or harm to brand image resulting from the use of the **LIVE AUCTION MONNAIES / BILLETS** service operated by cgb.fr. In no event may cgb.fr be held liable for failure in its contractual obligations that result from force majeure, or actions of a third party, or damages resulting wholly or partially from failure on the part of the user to carry out his or her own contractual obligations.

Cgb.fr does not guarantee speed of access to the internet network of the user, or the functioning of the internet network. The user must ensure in advance that he or she has the technical tools required for the use of the **LIVE AUCTION MONNAIES / BILLETS** service operated by cgb.fr, being the following technical recommendations at the very least for best access to the **LIVE AUCTION MONNAIES / BILLETS** platform operated by cgb.fr: the latest version of internet browsers that are available on the market and a high speed internet connection. The **LIVE AUCTION MONNAIES / BILLETS** operated by cgb.fr is not liable for any bugs resulting from internet transmission that might result in the users of the **LIVE AUCTION MONNAIES / BILLETS** not being forewarned that they have been outbid or that a bid arrived too late to be accepted. The **LIVE AUCTION MONNAIES / BILLETS** service guarantees that descriptions are provided with accuracy and integrity but does not make any pre-judgment in respect of scientific discoveries that might be made after the sale, thereby excluding cgb.fr from liability in this respect. The **LIVE AUCTION MONNAIES / BILLETS** service reserves the right to refuse an order without need for justification or explanation.

10. Protection of Personal Data

Information collected by cgb.fr is processed electronically in order to enable access to the **LIVE AUCTION MONNAIES / BILLETS** and participation in sales by electronic means organised by cgb.fr. A declaration to the CNIL (French Data Protection Agency) has been made in respect of these procedures.

The user is informed and agrees that personal data shall be transferred to cgb.fr, for which company said data has been collected, in order to validate registration for **LIVE AUCTION MONNAIES / BILLETS**. Pursuant to the French Data Protection Act of 6 January 1978, bidders have a right of access and rectification in respect of information held about them. If users wish to exercise this right and obtain communication and information about themselves, they must send correspondence to contact@cgb.fr.

11. Applicable Law and Competent Jurisdiction

These terms of use are subject to French law. In the event of a legal dispute between a user and cgb.fr, the courts in Paris shall have sole jurisdiction.

12. Legal Notes

This service is published by Librairie Galerie Les Cheveau-Légers, a simplified joint stock company with share capital of 200,000 Euros, registered with the Companies Registration Office in Paris under number 732 049 036, whose registered offices are located at 36, rue Vivienne, 75002 Paris,

You can contact
us at the
following address

By post:	cgb.fr 36 rue Vivienne 75002 PARIS
By telephone:	00 33 (1) 40 26 42 97
By email:	live@cgb.fr

CLÔTURE

Les ordres écrits (fax, mail, courrier) sont reçus jusqu'au jour de la clôture, heure limite de dépôt : 12 heures précises, heure locale de Paris.

L'attribution des lots débute à 14 heures précises, heure locale de Paris.

“Written orders (by fax, email or postal mail) will be taken into account until the closing day, time limit of deposit, i.e. at midday, 12 hours exactly, local time in Paris.



The allocation of lots will start at 2 pm exactly, local time in Paris”.

PAS D'INCRÉMENTATION





Le pas d'incrémentation correspond au montant ajouté à l'offre chaque fois qu'un participant mise sur un article pour fixer la nouvelle offre minimum. Il est calculé en fonction du prix actuel de l'article selon les règles suivantes :



De	À	Pas d'incrémentation
100	199	5
200	499	10
500	999	20
1 000	1 999	50
2 000	4 999	100
5 000	9 999	200
10 000	19 999	500
20 000	49 999	1 000
50 000	99 999	2 000
100 000	199 999	5 000
200 000	499 999	10 000



VOUS SOUHAITEZ VENDRE



Vous avez pris votre décision : vous allez déposer des monnaies, médailles, jetons pour une prochaine vente,  **MONNAIES** /  **BILLETS**, voici la marche à suivre :

Nous contacter et prendre rendez-vous avec le ou les spécialistes des monnaies de votre dépôt.



À savoir : faire une vente de la qualité des  **MONNAIES** /  **BILLETS** demande beaucoup de travail. Nous réalisons habituellement deux à trois ventes  **MONNAIES** /  **BILLETS** par an. Nous avons parfois des ventes intermédiaires spécialisées qui peuvent prendre place à n'importe quel moment de l'année.



Réunir, classer et décrire, mettre en page textes et images, imprimer le catalogue, le mettre en ligne sur Internet, l'envoyer, recevoir les clients et les ordres, attribuer et gérer la vente, puis enfin régler les déposants, c'est environ six mois de travail. Il est donc très difficile de faire plus de deux à trois ventes sans nuire à l'une des étapes précédentes. Ce qui fait la force et le succès de nos ventes  **MONNAIES** /  **BILLETS** a un prix : le temps consacré à chaque vente.

♦ **DÉPOSER** : Nous prenons des dépôts toute l'année en vue de la préparation de l'une de nos prochaines ventes  **MONNAIES** /  **BILLETS**. Le délai de réalisation n'excède en général pas six mois, excepté pour les dépôts multiples, les très grosses collections ou les dépôts répétitifs. Il faut prendre contact avec l'un de nos numismates spécialisés qui choisiront et fixeront les prix de départ et d'estimation avec vous. Lors du dépôt vous recevrez un bordereau où figurent le prix de départ et le prix d'estimation convenus de chaque objet avec le taux de commission et le numéro de la vente dans laquelle elle figurera.

♦ **COMMENT CHOISIR** : Dans une vente  **MONNAIES** /  **BILLETS**, nous essayons d'éviter l'aspect répétitif des monnaies, nous ne mettons jamais exactement deux fois la même monnaie. Par ailleurs, il arrive que nous refusions des monnaies car nous ne pensons pas pouvoir les vendre à l'optimum. Toutes les monnaies, même très rares, ne sont pas toujours photogéniques et nous ne "trafiquons" pas nos photographies numériques. Certaines monnaies ne doivent donc pas être vendues par correspondance. Venez nous voir avec les monnaies que vous souhaitez céder, nous vous conseillerons sans engagement de votre part.

♦ **OPTIMISER LES OBJETS À CÉDER** : pensez à réunir, si vous en disposez, toutes les informations sur la monnaie que vous désirez vendre, provenance, date d'achat, « pedigree », anecdote particulière, classement spécialisé, référence peu connue, exemple d'une autre vente de la même rareté. Chacun de ces éléments, bien employés, nous permet de mettre encore mieux en valeur chacune de vos monnaies et de les rendre plus désirables. Aidez-nous, dans la mesure de vos connaissances, à faire partager à un acheteur ce que votre monnaie a de particulier. Notre rôle est d'apporter le maximum d'informations sur l'objet à vendre, mais nous ne sommes que les intermédiaires nécessaires entre l'**ACHETEUR** et le **VENDEUR**.

Après la vente, notre meilleure publicité, c'est votre satisfaction. Si les acheteurs sont aussi nombreux à participer à nos ventes  **MONNAIES** /  **BILLETS**, c'est parce qu'ils ont pu tester notre fiabilité. La confiance que nous témoignent les acheteurs est votre meilleure garantie d'une « bonne vente ».

N'hésitez pas à interroger vos amis numismates, à leur demander de vous raconter « leurs ventes » ou... « leurs achats » dans les catalogues  **MONNAIES** /  **BILLETS**. C'est leur témoignage qui vous convaincra de venir nous confier vos doubles, la partie de votre collection qui ne vous intéresse plus ou, pour plus de la moitié des cas, la collection de l'oncle ou de l'arrière grand-père !

Enfin, acheteurs ou vendeurs, nous vous garantissons la confidentialité des ordres comme des dépôts expressément sauf dans le cas d'une collection où son propriétaire veut laisser une trace et avoir son nom sur le catalogue comme dans le cas de la collection Kolsky, **MONNAIES VI**.

*« Rappelez-vous que le marché est la réunion de vendeurs et d'acheteurs dans le respect de chacun et le plaisir de **TOUS** ».*

TABLE DES MATIÈRES

<i>Dettes Emprunts Subventions</i>	17
<i>Documents et Précurseurs</i>	32
<i>Nécessités, avant 1870</i>	39
<i>Politique</i>	44
<i>Nécessités de 1870</i>	49
<i>Nécessités Communes et Villes 1914-1918</i>	66
<i>Prisonniers de Guerre (1914-1918)</i>	101
<i>Régie des chemins de fer des territoires occupés</i>	135
<i>Bons Commerciaux</i>	145
<i>Navires Militaires</i>	168
<i>Émissions de Juin 1940</i>	173
<i>Deuxième Guerre Mondiale</i>	194
<i>II^e Guerre Mondiale O.C.R.P.I., tickets, bons</i>	201
<i>Prisonniers de Guerre (1940-1948)</i>	217



DETTES EMPRUNTS SUBVENTIONS

Quelques archives de 1660 à 1940, preuves d'emprunts par des particuliers, des sociétés ou par l'état. Que ce soit pour de l'argent, des fusils ou des guêtres, pour sauver la nation ou finir le mois, chaque document porte en lui les marques de son époque. Pas de classement possible pas de collection généraliste structurée, mais des thématiques multiples qui raviront les amateurs d'histoire.

DETTES - EMPRUNTS - SUBVENTIONS

ALBI - TARN - 82

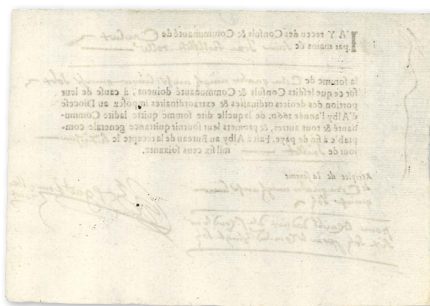
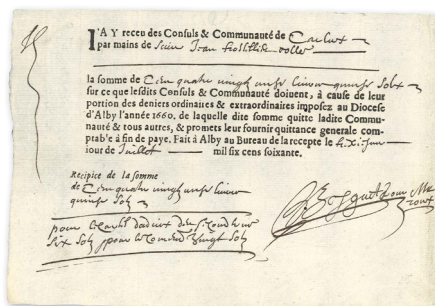

181 mm x 127 mm

4060001 1660 191 Livres 15 Sols Reconnaissance de dette Diocèse d'Alby (Albi).

	départ	estimation
SPL	50	80

Reconnaissance de dette

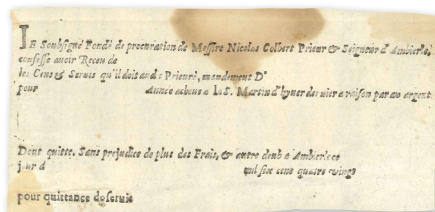

180 mm x 88 mm

4060002 1680 (1 Écu) Reconnaissance de dette vierge, sans valeur faciale. tache.

	départ	estimation
TTB	50	90

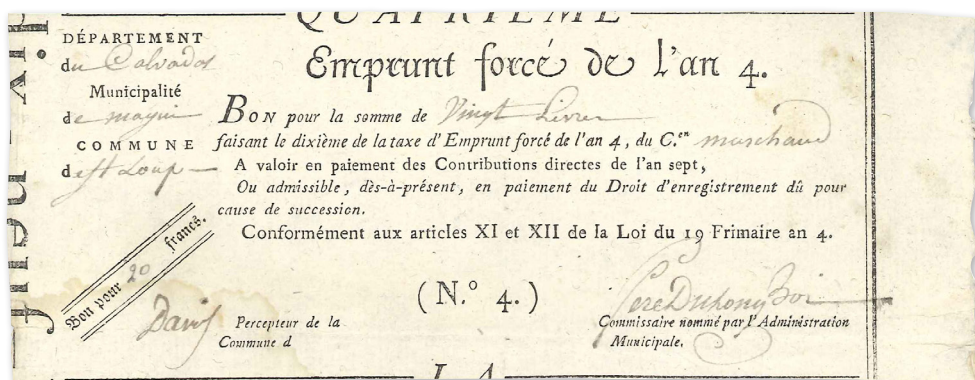

4060005

DETTES - EMPRUNTS - SUBVENTIONS

NOINTEL - OISE - 60 Trésor Royal

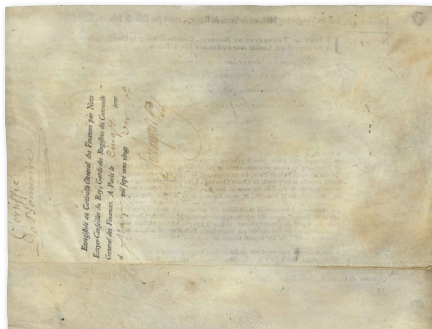
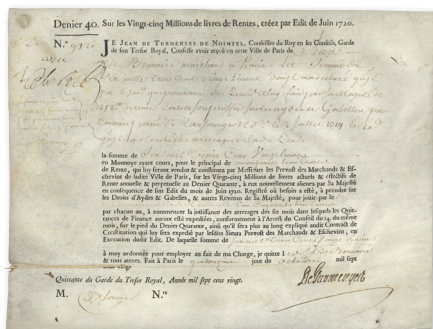

288 mm x 217 mm

4060003 14 octobre 1720 6320 Livres Rente viagère. Quittance du Garde du Trésor Royal. Nointel, Oise.

	départ	estimation
TTB	30	50

Emprunt forcé de l'An 4

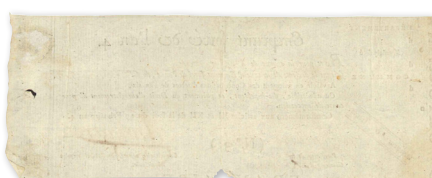
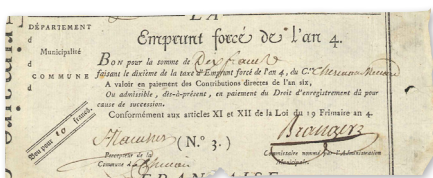

193 mm x 77 mm

4060004 10 décembre 1795 10 Francs Emprunt forcé de l'An4. Sans indication de commune.
n°3.

	départ	estimation
TB+	30	50

SAINT-LOUP - CALVADOS - 14 Emprunt forcé de l'An 4

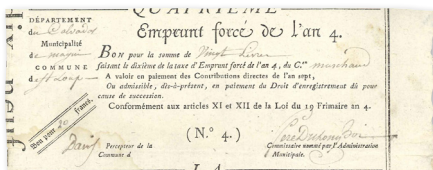

195 mm x 75 mm

4060005 10 décembre 1795 20 Francs - 20 Livres Emprunt forcé de l'An4. Noté 20 Livres manuscrit au lieu de 20 Francs. Calvados, St.Loup.
n°4.

	départ	estimation
SUP	60	90

DETTES - EMPRUNTS - SUBVENTIONS

SALBRIS - LOIR ET CHER - 41 Emprunt forcé de l'An 4



195 mm x 81 mm

4060006 10 décembre 1795 5 Francs Emprunt forcé de l'An4.
Loir et Cher, Salbris.
n°3.

	départ	estimation
TTB	40	70

BORDEAUX - GIRONDE - 33 Dette publique

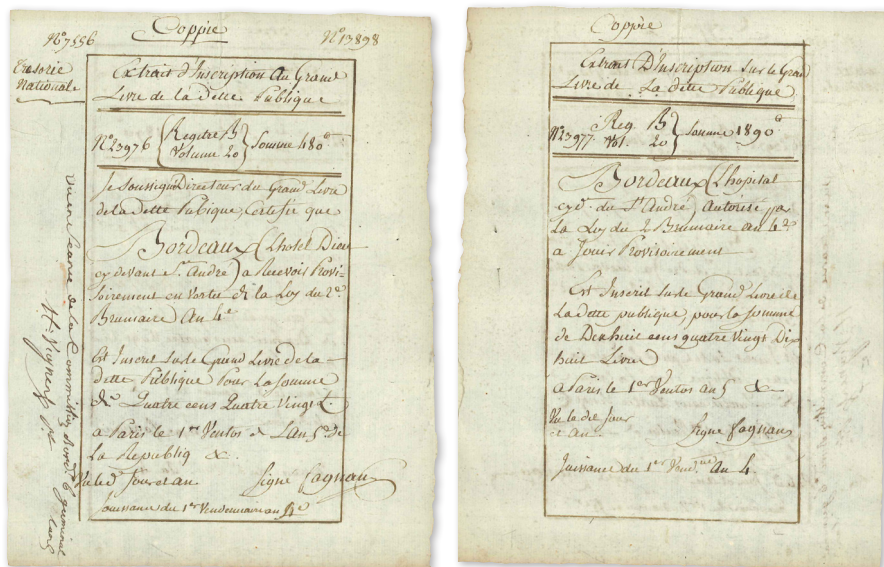

160 mm x 207 mm

4060007 19 février 1797 480 Livres Bordeaux. Copie manuscrite d'extrait
d'inscription au grand livre de la dette publique.
Recto : n°23976 : 480 Livres, Verso n°23977 : 1890 Livres.
N°7556 - 13898.

	départ	estimation
TTB	70	110

DETTES - EMPRUNTS - SUBVENTIONS

ALLINEUC - CÔTES DU NORD - 22 Domaines Nationaux

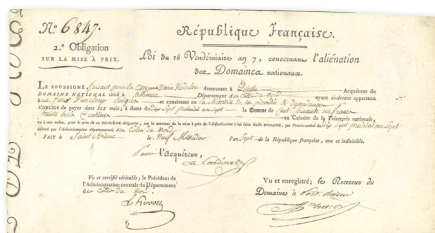

274 mm x 145 mm

4060008 27 juin 1799 161 Francs 33 Centimes Côtes du Nord, Allineuc, Quintin.
Aliénation des Domaines Nationaux, Obligation sur la mise à prix.
n°6847.

	départ	estimation
TTB	80	140

GIRONDE - 33 Subvention de Guerre

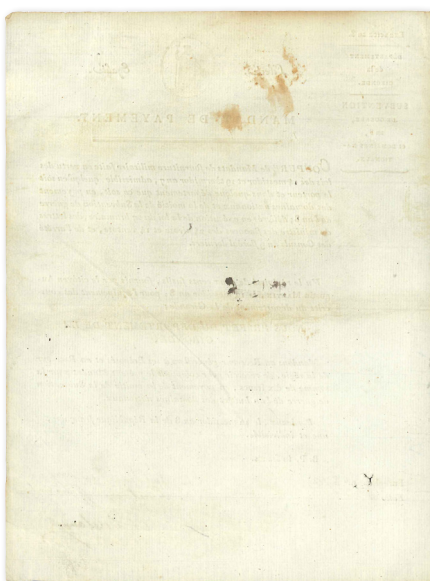
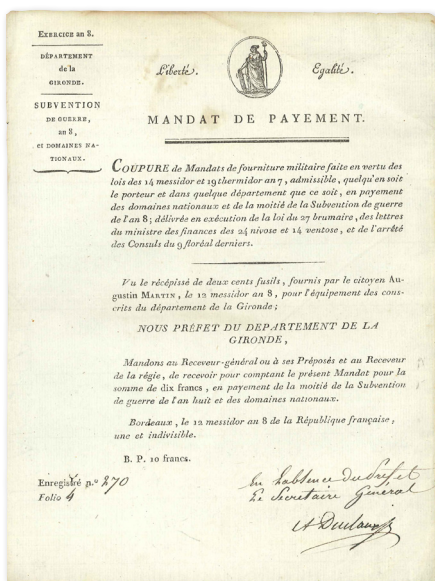

184 mm x 245 mm

4060009 01 juillet 1800 200 Fusils Subvention de guerre,
Département de la Gironde, deux cents fusils fournis par le
citoyen Augustin MARTIN.
n°270 folio 4.

	départ	estimation
TTB	80	150

GIRONDE - 33 Subvention de Guerre

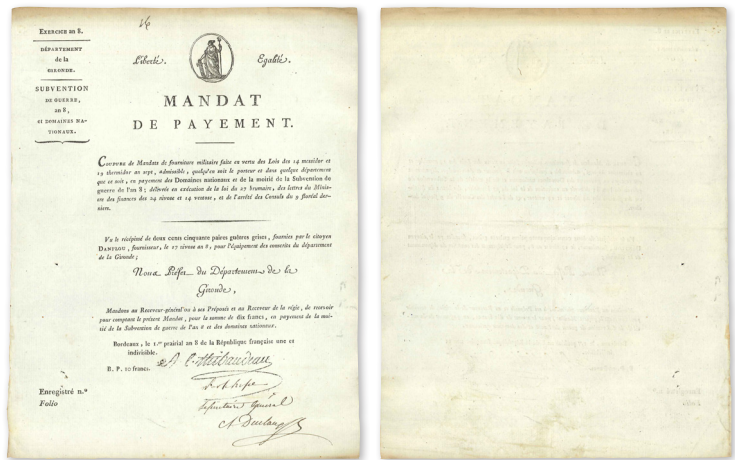

189 mm x 241 mm

4060010 07 janvier 1800 250 Paires de Guêtres Grises Subvention de guerre, Département de la Gironde, deux cents cinquante paires de guêtres grises fournies par le citoyen DANFLOU.

	départ	estimation
SUP	80	150

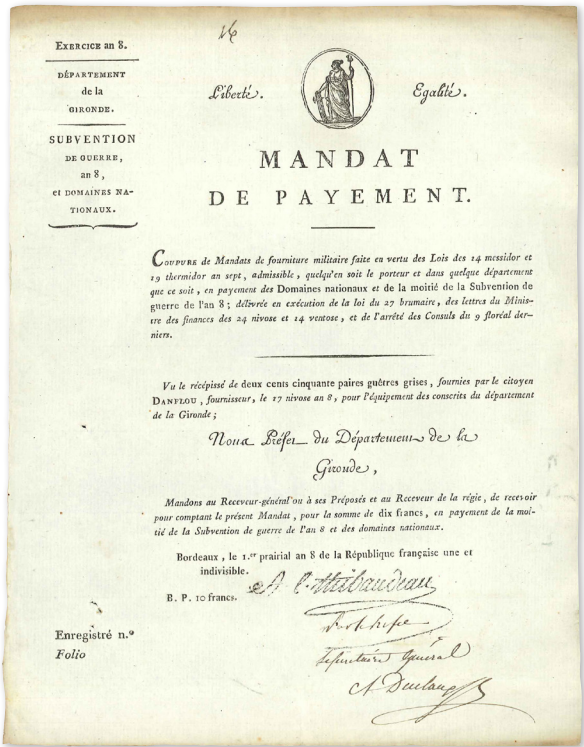

DETTES - EMPRUNTS - SUBVENTIONS

GER - 32 Subvention de Guerre

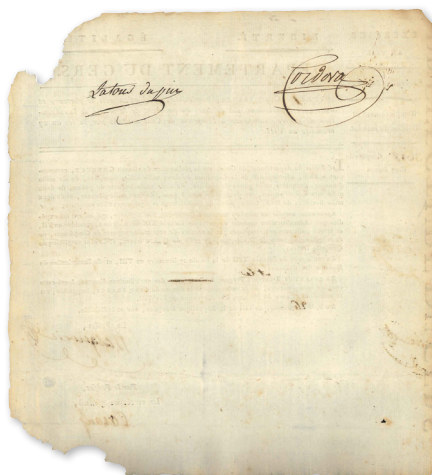
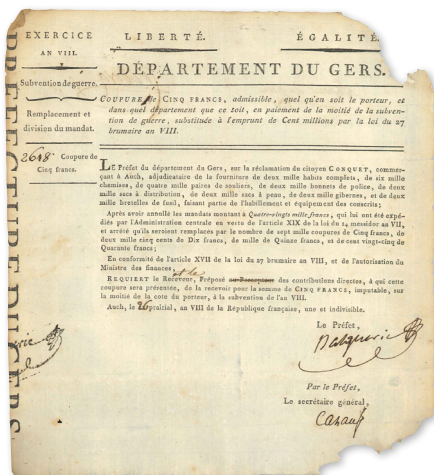

220 mm x 239 mm

4060011 15 juin 1800 5 Francs Subvention de guerre, Département du Gers, coupure de cinq francs pour le citoyen CONQUET. manques.

	départ	estimation
TB	80	150

GER - 32 Subvention de Guerre

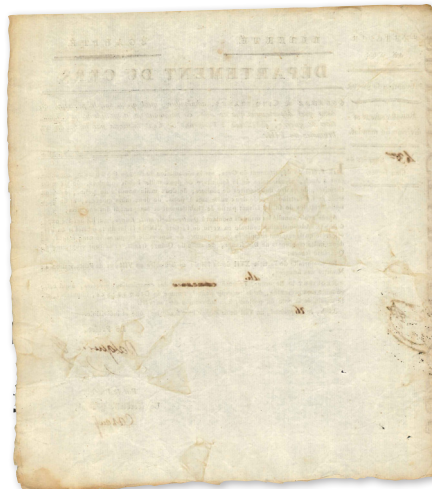
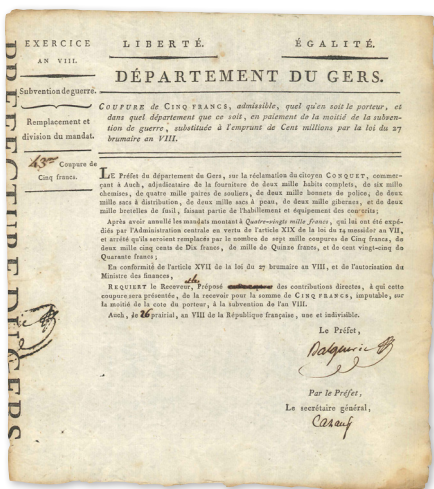

220 mm x 246 mm

4060012 17 juin 1800 5 Francs Subvention de guerre, Département du Gers, coupure de cinq francs pour le citoyen CONQUET.

	départ	estimation
TTB	100	170

Dette publique

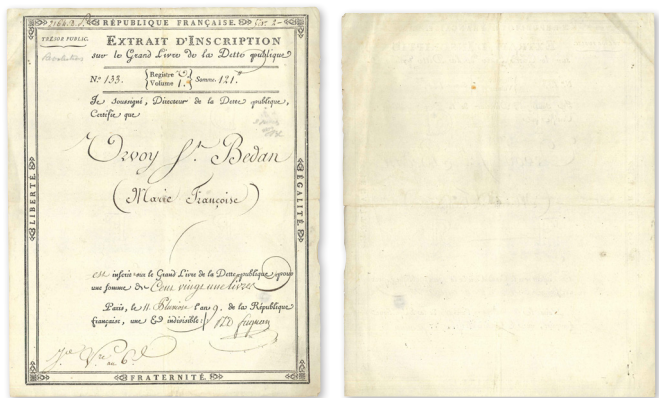

214 mm x 266 mm

4060013 31 janvier 1801 121 Livres Extrait d'inscription sur le grand livre de la dette publique pour Marie Françoise Urvoy de Saint Bedan.

	départ	estimation
TTB	70.....	110

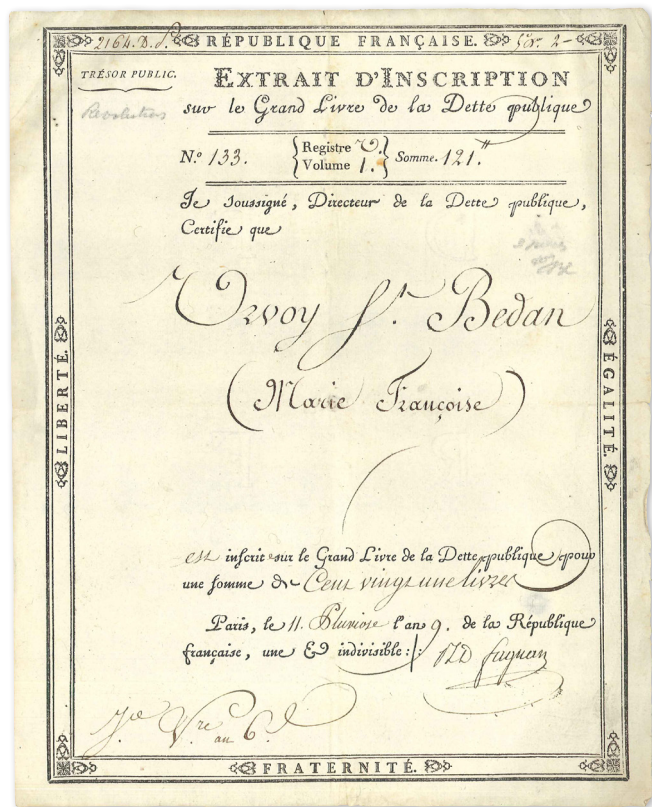

DETTES - EMPRUNTS - SUBVENTIONS

BORDEAUX - GIRONDE - 33 Dette publique

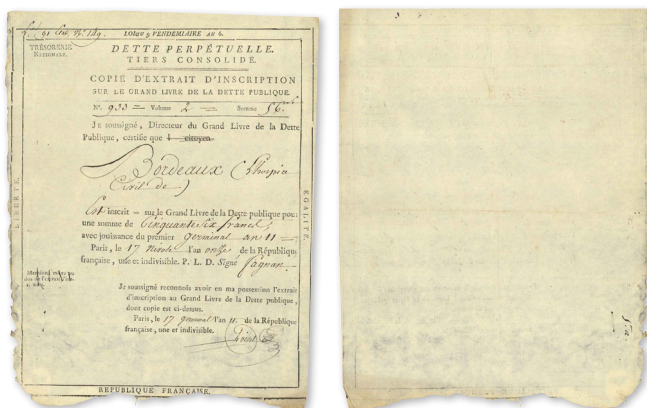

199 mm x 253 mm

4060014 07 janvier 1803 56 Francs Bordeaux. Dette perpétuelle, tiers consolidé. Copie d'extrait d'inscription sur le grand livre de la dette publique. n°933 vol.2.

	départ	estimation
TTB	50	80

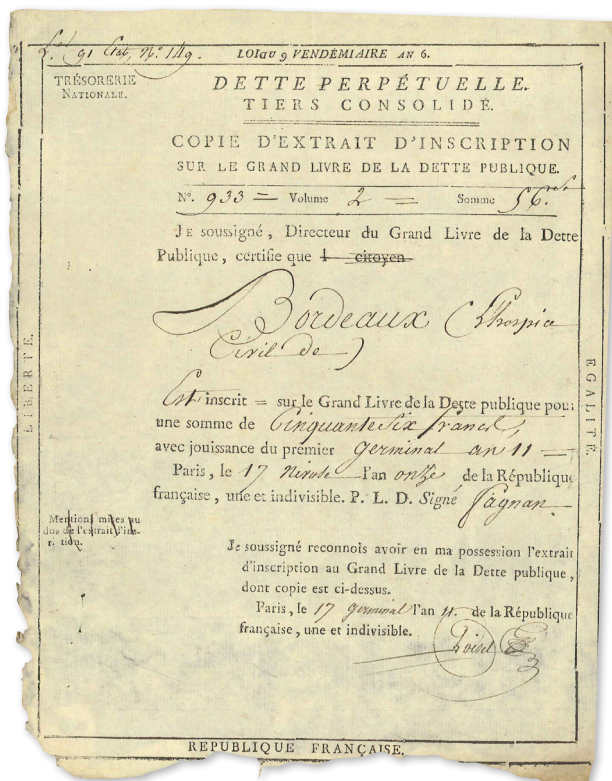

Dette publique

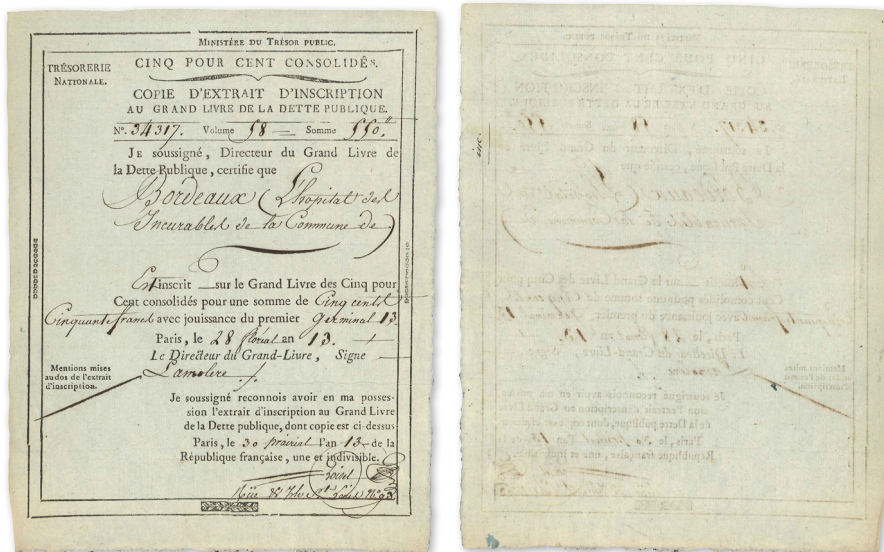

177 mm x 224 mm

4060015 19 juin 1805 550 Francs Cinq pour Cent consolidé, copie d'extrait d'inscription au grand livre de la dette publique.
N°34317 n°58.

	départ	estimation
SUP	50	80

CLERMONT - PUY-DE-DÔME - 63 Trésor Royal

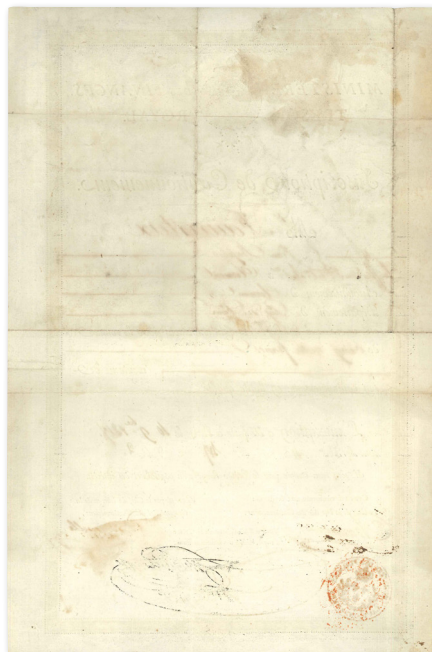

234 mm x 352 mm

4060016 10 septembre 1817 5000 Francs Ministère des Finances, Trésor Royal.
Inscription de Cautionnement M. Jean-Baptiste Fauverteix, Clermont, Puy
de Dôme.

	départ	estimation
TTB	120.....	220

Dette publique



150 mm x 287 mm

4060017 01 octobre 1935 30 Francs Dette Publique, Trois pour Cent.
Reste deux coupons payables en 1945.
n°5177983.

	départ	estimation
SUP	20	40

DETTES - EMPRUNTS - SUBVENTIONS

Dette publique

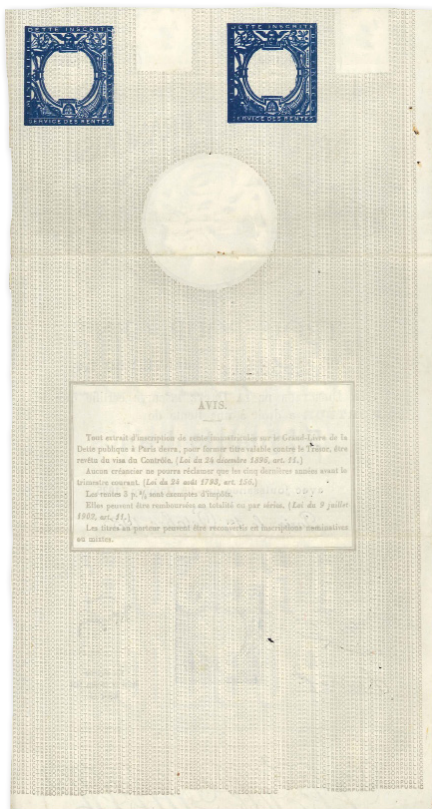

153 mm x 285 mm

4060018 01 octobre 1935 50 Francs Dette Publique, Trois pour Cent.
 Reste deux coupons payables en 1945.
 n°2858411.

	départ	estimation
SUP	20	40

Dette publique

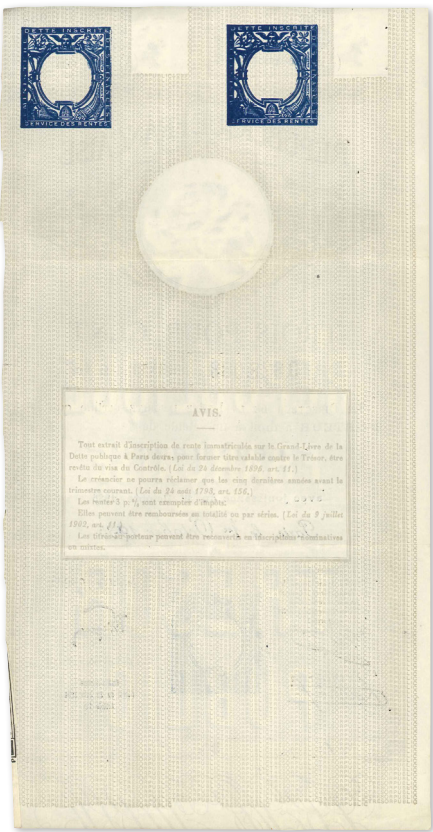

151 mm x 289 mm

4060019 01 octobre 1935 9 Francs Dette Publique, Trois pour Cent.
Reste deux coupons payables en 1945.
n°0828083.

	départ	estimation
SUP	20	40

DETTES - EMPRUNTS - SUBVENTIONS

Bon d'armement

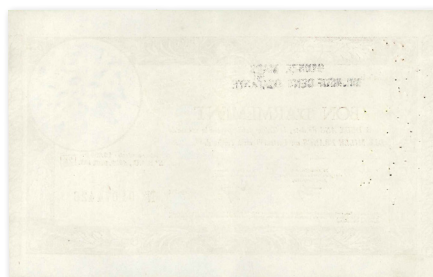

180 mm x 112 mm

4060020 15 mars 1940 10000 Francs Bon d'armement. Payable à deux ans.
n°01074426.

	départ	estimation
TTB	20	30

Bon du Trésor

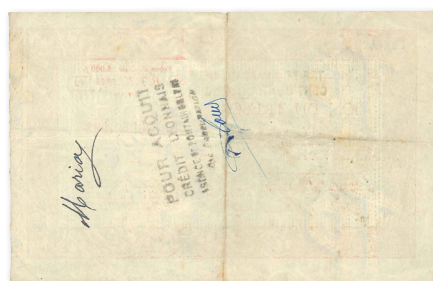

156 mm x 100 mm

4060021 13 mars 1945 1000 Francs Bon du Trésor. Payable à un an.
n°14054193.

	départ	estimation
TTB	20	30

DOCUMENTS ET PRÉCURSEURS

Datés de 1720 à 1898, deux siècles de documents variés, précurseurs des chèques, des billets de banque ou de loterie.

Ces lots montrent la lente évolution qui a été nécessaire pour parvenir à l'avènement du papier-monnaie au XX^e siècle.

DIJON - CÔTE D'OR - 21 Document billets de Law

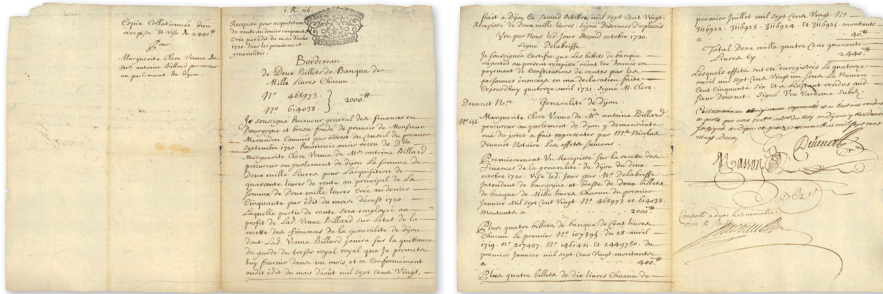

357 mm x 240 mm

4060022 1720 2000 Livres Dijon, Bourgogne, Bresse. Bordereau de deux billets de banque de 1000 Livres chacun. N°468973 et 614038 le 02 octobre 1720. Sont ajoutés à la suite, 4 billets de 100 livres le 01 janvier 1721 et 4 de 10 Livres le 14 avril 1721. (4 pages au total).

	départ	estimation
TTB	200	300

BORDEAUX - GIRONDE - 33



228 mm x 92 mm

4060023 10 octobre 1769 288 Livres 17 Sols Bordeaux. Première lettre de Change de M. Le Chevalier Pomies à M. Jammes. Validé par M. Silva, Banquier à Bayonne.

	départ	estimation
TTB	20	40

BORDEAUX - GIRONDE - 33

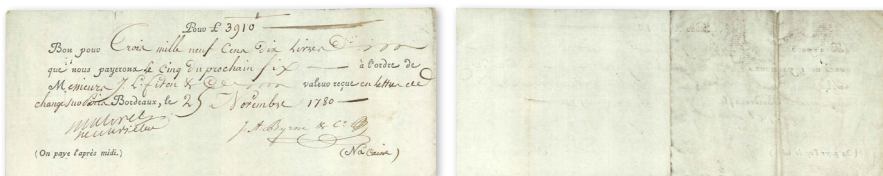

233 mm x 92 mm

4060024 02 novembre 1780 3910 Livres Bordeaux. Lettre de Change.

	départ	estimation
TTB	20	40

DOCUMENTS ET PRÉCURSEURS

Banque de France

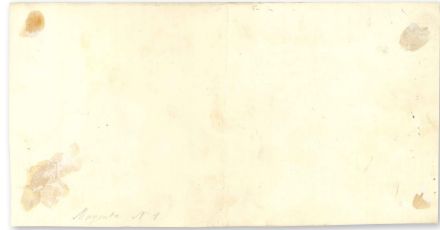
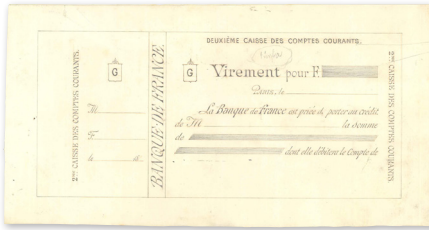

279 mm x 144 mm

4060025 (1800) (100) Francs Banque de France, deuxième caisse des comptes courants. Maquette originale au crayon, sur carton léger pour les ordres de Virement. Au dos la mention manuscrite "magenta°1".

	départ	estimation
SUP	300	800

Loterie Impériale

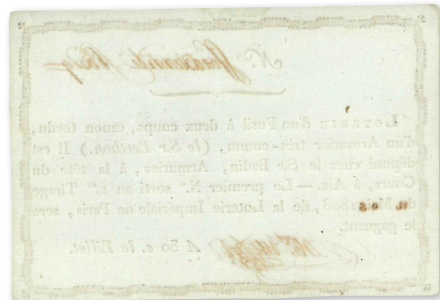
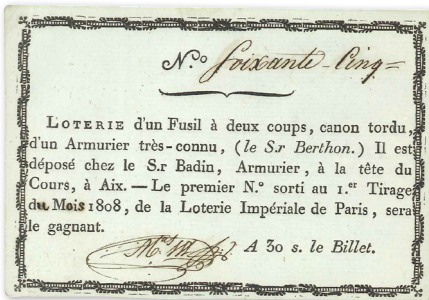

125 mm x 86 mm

4060026 1808 30 Sous Loterie Impériale Loterie d'un fusil à deux coups d'un Armurier très-connu, le Sr. Berthon. n°65.

	départ	estimation
pr.NEUF	50	90

LYON - RHÔNE - 69



230 mm x 102 mm

4060027 12 juin 1810 48 Livres Mandat, Lyon. Deux endos.

	départ	estimation
TTB	10	20

NANTES - LOIRE-ATLANTIQUE - 44



244 mm x 98 mm

4060028 22 décembre 1818 540,53 Francs Paris - Nantes. Lettre de Change sur papier timbré filigrane trois fleurs de lys.

	départ	estimation
TTB	10.....	30

NANTES - LOIRE-ATLANTIQUE - 44

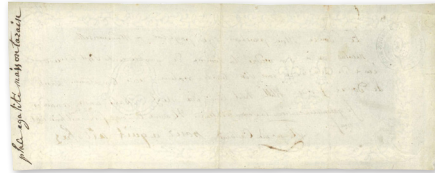
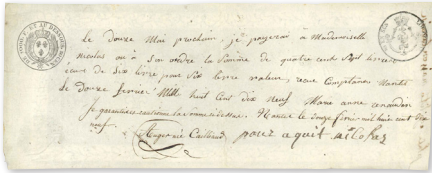

247 mm x 97 mm

4060029 12 février 1819 407 Livres Nantes. Lettre de Change sur papier timbré filigrane trois fleurs de lys.

	départ	estimation
TTB	10.....	30

NANTES - LOIRE-ATLANTIQUE - 44



247 mm x 98 mm

4060030 12 janvier 1820 259,75 Francs Nantes. Lettre de Change sur papier timbré filigrane trois fleurs de lys.

	départ	estimation
TTB	10.....	30

DOCUMENTS ET PRÉCURSEURS

AIGUILLON - LOT ET GARONNE - 47

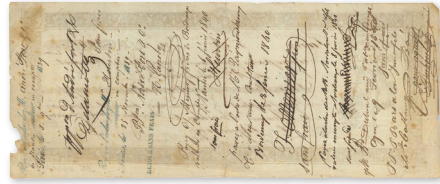

247 mm x 102 mm

4060031 05 septembre 1839 2949 Francs Aiguillon, Lot et Garonne. Lettre de Change du Comptoir d'Escompte de Nantes.

	départ	estimation
TB	10.....	30

Papier Timbre vierge



241 mm x 98 mm

4060032 (1840 ?) 1000 Francs Papier Timbre vierge, 1000F et plus. Avec filigrane et timbre sec.

	départ	estimation
TTB	15.....	30

Bon au Porteur, Londres

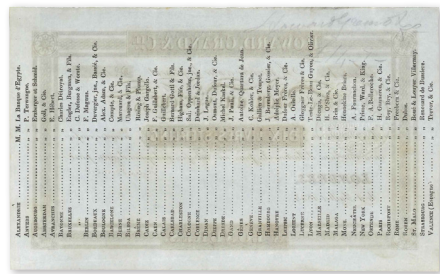

195 mm x 120 mm

4060033 01 juillet 1843 10 Livres Sterling HOWARD, GRAND & Cie. BON AU PORTEUR (en Français). série 1 n°458 (?).

	départ	estimation
SPL	250	400

DOCUMENTS ET PRÉCURSEURS

PARIS - SEINE - 75 Comptoir National d'Escompte

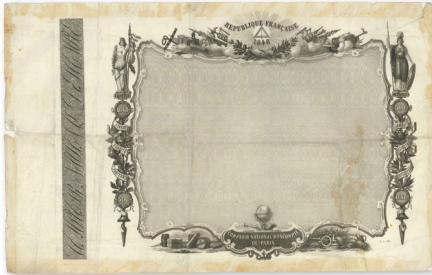

315 mm x 202 mm

4060034 1848 500 Francs Comptoir National d'Escompte de Paris. Epreuve non complète sur papier très fin collée sur papier fort, faciale 500 Francs.

	départ	estimation
TB	500	900

Papier Timbre vierge



246 mm x 99 mm

4060035 1859 100 Francs Papier Timbre vierge, 100F et en dessous. Avec filigrane "Timbre Impérial" 1859, et timbre sec.

	départ	estimation
TTB	10	20



4060031

DOCUMENTS ET PRÉCURSEURS

AIX - BOUCHES-DU-RHÔNE - 13

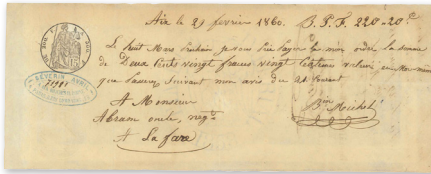

247 mm x 98 mm

4060036 29 février 1860 220,20 Francs Aix. Lettre de Change sur papier timbré filigrane 1858.

	départ	estimation
TTB	10.....	30

Papier Timbre vierge



246 mm x 100 mm

4060037 1896 100 Francs Papier Timbre vierge, 100F et en dessous. Avec filigrane 1896 et timbre sec.

	départ	estimation
SUP	10.....	20

Papier Timbre vierge



245 mm x 98 mm

4060038 1898 300 Francs - 400 Francs Papier Timbre vierge, de 300F à 400F. Avec filigrane 1898 et timbre sec.

	départ	estimation
SUP	10.....	20

NÉCESSITÉS, AVANT 1870

Les billets de confiance de la révolution sont bien connus et référencés, les émissions de 1870 aussi, mais voici quelques billets de 1795 au milieu du XIX^e qui montrent que chaque période trouble a son lot d'émissions plus ou moins confidentielles.

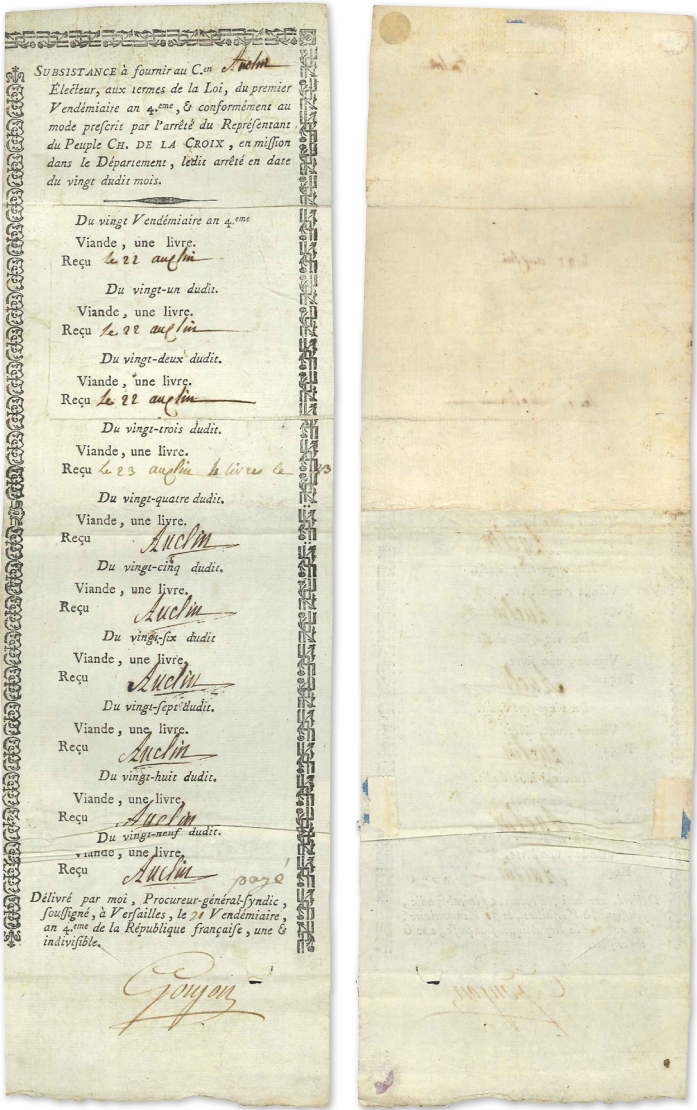

119 mm x 368 mm

4060039 1795 1 Subsistance Dix reçus pour une livre de viande chaque à fournir au Cen (chef d'escadron) Auclin en mission dans le département. Seine et Oise, délivré par le Procureur général syndic Goujon.

	départ	estimation
TTB	70.....	150

NÉCESSITÉS AVANT 1870

ORBEC - CALVADOS - 14



165 mm x 93 mm

4060040 01 avril 1843 50 Francs Orbec, Calvados. Bon du négociant Trinité Levasseur. Numéro et signature manuscrits. Timbre sec TIMBRE ROYAL. Imprimé en bleu sur papier fin. n°10.

	départ	estimation
TB	100.....	200

ORBEC - CALVADOS - 14



164 mm x 94 mm

4060041 01 avril 1843 25 Francs Orbec, Calvados. Bon du négociant Trinité Levasseur. Numéro et signature manuscrits. Timbre sec TIMBRE ROYAL. Imprimé en rouge sur papier épais. n°37.

	départ	estimation
TB	100.....	200

NÉCESSITÉS AVANT 1870

DOUAI - NORD - 59

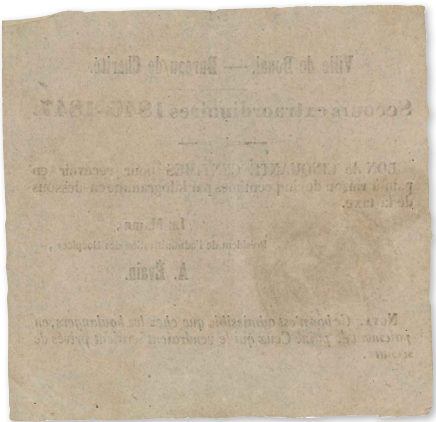

109 mm x 105 mm

4060042 1846-1847 50 Centimes Secours Extraordinaires - Bureau de Charité. Ville de Douai. Valable uniquement pour du pain.

	départ	estimation
TTB	60	90

DOUAI - NORD - 59

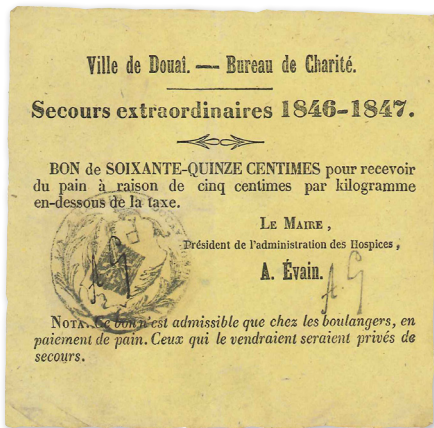

109 mm x 107 mm

4060043 1846-1847 75 Centimes Secours Extraordinaires - Bureau de Charité. Ville de Douai. Valable uniquement pour du pain.

	départ	estimation
TTB	60	90

NÉCESSITÉS AVANT 1870

DOUAI - NORD - 59

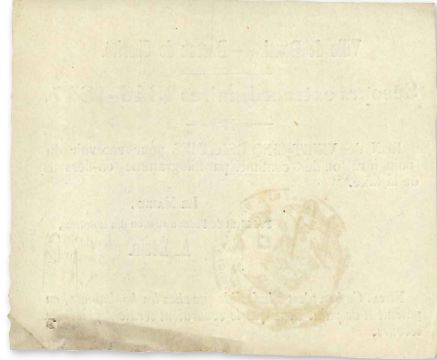
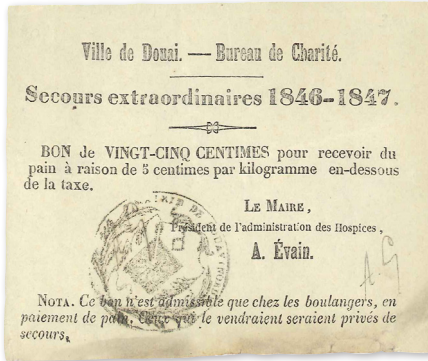

111 mm x 93 mm

4060044 1846-1847 25 Centimes Secours Extraordinaires - Bureau de Charité. Ville de Douai. Valable uniquement pour du pain.

	départ	estimation
TTB	60	90



4060040

POLITIQUE

De Proudhon à la Guerre d'Espagne, quelques exemples d'émissions destinées à servir une cause, une politique.

La politique est aussi présente sur des billets fantaisie (Banque de St Farce par exemple), dans cette vente nous ne prenons en compte que les documents ayant eu une valeur réelle que ce soit pour un achat ou pour un don.

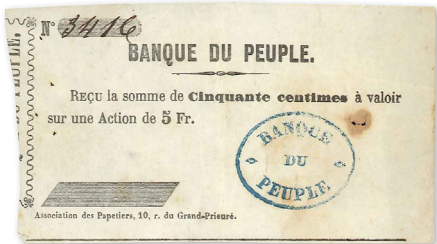

98 mm x 55 mm

4060045 1848 50 Centimes Banque du Peuple, créée par P.J.Proudhon. Reçu à valoir sur une Action de 5 Fr. Tampon bleu. Association des papetiers 10 rue du Grand Prieuré. n°3416.

	départ	estimation	
TTB	70.....	120	

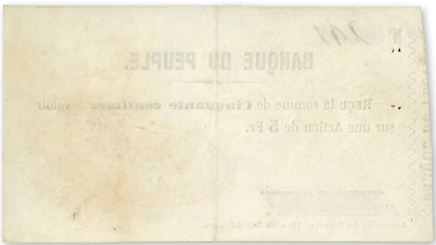
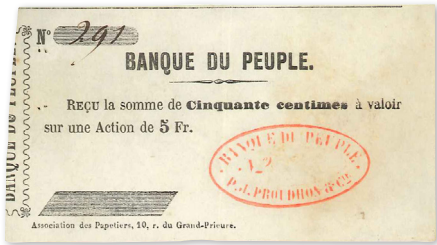

97 mm x 54 mm

4060046 1848 50 Centimes Banque du Peuple, créée par P.J.Proudhon. Reçu à valoir sur une Action de 5 Fr. Tampon rouge. Association des papetiers 10 rue du Grand Prieuré. n°291.

	départ	estimation	
TTB	70.....	120	



96 mm x 62 mm

4060047 (1932-1939) 10 Francs Les Amis de l'enfance ouvrière (les Faucons Rouges). Solidarité au profit de nos Camps de Vacances. n°37603.

	départ	estimation
SPL	20	30

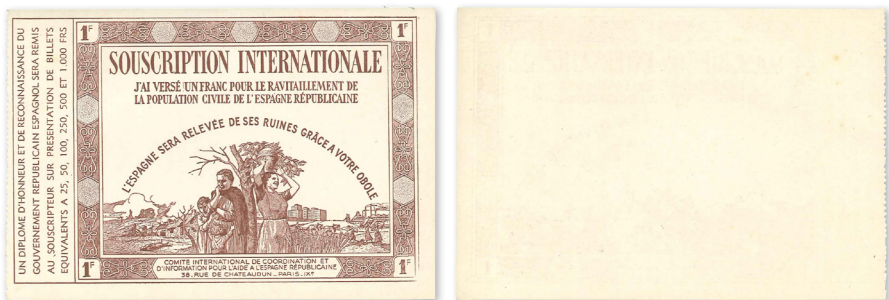

137 mm x 94 mm

4060048 (1936) 1 Franc Comité International de Coordination et d'information pour l'aide à l'Espagne Républicaine. Souscription internationale pour l'Espagne.

	départ	estimation
NEUF	20	30

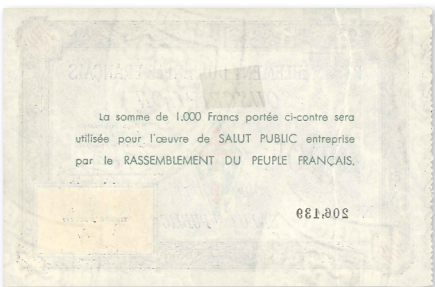

140 mm x 91 mm

4060049 (1950-1960) 1000 Francs Rassemblement du Peuple Français -
Souscription pour le Salut Public. Avec timbre Fiscal de 3F.
Déchiré en deux probablement pour annulation.
n°206139.
déchirure scotch.

	départ	estimation	
TTB	20	30	



141 mm x 91 mm

4060050 (1950-1960) 5000 Francs Rassemblement du Peuple Français -
Souscription pour le Salut Public. Avec timbre Fiscal de 5F.
Déchiré en deux probablement pour annulation.
n°403568.
déchirure scotch.

	départ	estimation	
TTB	20	30	

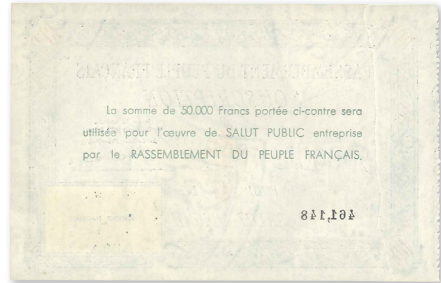

139 mm x 90 mm

- 4060051 (1950-1960) 50000 Francs** Rassemblement du Peuple Français -
Souscription pour le Salut Public. Avec timbre Fiscal de 10F
Déchiré en deux probablement pour annulation.
n°461148.
déchirure scotch.

	départ	estimation
TTB	20	30

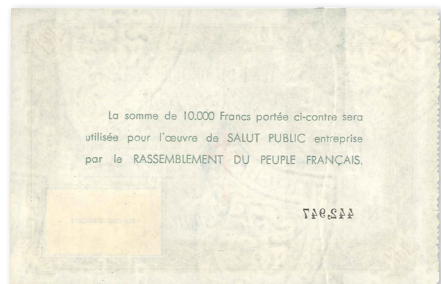

140 mm x 91 mm

- 4060052 (1950-1960) 10000 Francs** Rassemblement du Peuple Français -
Souscription pour le Salut Public. Avec timbre Fiscal de 5F.
Déchiré en deux probablement pour annulation.
n°442947.
déchirure scotch.

	départ	estimation
TTB	20	30

NÉCESSITÉS DE 1870

Les émissions de 1870 sont les nécessités les plus rares, l'étude très complète et bien documentée de Yves Jérémie « Les Billets de Necessités Français de la Guerre de 1870-1871 » parue en 2009, est un ouvrage essentiel à posséder impérativement pour tout amateur désireux de collectionner cette période. La belle sélection présentée dans ce catalogue est un aperçu de la richesse et de l'intérêt de ces billets.

NÉCESSITÉS DE 1870

PARIS - SEINE - 75

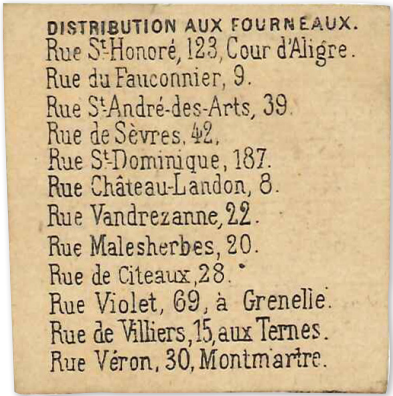

44 mm x 44 mm

4060053 JER.-(1876) 1 Portion Paris, Société Philantropique. Bon pour une portion : viande, bouillon, pain, légumes. Jusqu'au 31 décembre 1876. Au dos adresses à Paris "distribution aux fourneaux".

	départ	estimation
TTB	20	40

SAINT GOBAIN - AISNE - 02



106 mm x 78 mm

4060054 JER.02.17a 10 octobre 1870 1 Franc Manufacture des glaces et produits chimiques de St Gobain, Chauny et Cirey. Non émis sans signature. n°250.

	départ	estimation
SPL	25	40

NÉCESSITÉS DE 1870

SAINT GOBAIN - AISNE - 02



133 mm x 89 mm

4060055 JER.02.17b 10 octobre 1870 5 Francs Manufacture des glaces et produits chimiques de St Gobain, Chauny et Cirey.
Non émis sans signature.
n°399.

	départ	estimation
SPL	25.....	40

SAINT-QUENTIN - AISNE - 02



110 mm x 50 mm

4060056 JER.02.18b (1870) 1 Franc Caisse municipale de la ville de Saint-Quentin. Tampon ANNULÉ. Sur papier blanc.
n°2305.
coupé, scotch.

	départ	estimation
B	15.....	30

NÉCESSITÉS DE 1870

SAINT-QUENTIN - AISNE - 02



109 mm x 54 mm

4060057 JER.02.18c (1870) 2 Francs Caisse municipale de la ville de Saint-Quentin. Tampon ANNULÉ. Sur papier vert.

	départ	estimation
TB	30	55

SAINT-QUENTIN - AISNE - 02

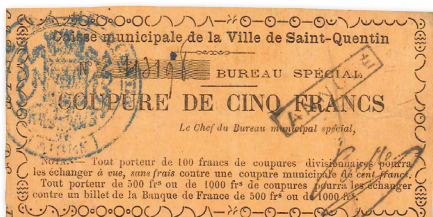

102 mm x 51 mm

4060058 JER.02.18d (1870) 5 Francs Caisse municipale de la ville de Saint-Quentin. Tampon ANNULÉ. Sur papier orange.

	départ	estimation
TTB	40	80

SAINT-QUENTIN - AISNE - 02



110 mm x 58 mm

4060059 JER.02.18e (1870) 10 Francs Caisse municipale de la ville de Saint-Quentin. Tampon ANNULÉ. Sur papier gris.
n°47019.

	départ	estimation
TB	50	80

SAINT-QUENTIN - AISNE - 02



198 mm x 117 mm

4060060 JER.02.18f (1870) 100 Francs Ville de Saint-Quentin, Caisse Municipale, Bureau Spécial. Deux tampons ANNULE (voir aussi le Kolsky p.69).
n°2291.

	départ	estimation
pr.TB	150.....	250

SAINT-QUENTIN - AISNE - 02



202 mm x 124 mm

4060061 JER.02.18f (1870) 100 Francs Ville de Saint-Quentin, Caisse Municipale, Bureau Spécial. Deux tampons ANNULE (voir aussi le Kolsky p.69).
n°948.

	départ	estimation
TB+	200	300

ANNONAY - ARDÈCHE - 07



162 mm x 99 mm

4060062 JER.07.01a 01 janvier 1872 5 Francs Chambre de Commerce d'Annonay. Annulé par tampon. série J n°79.

	départ	estimation
TB	170.....	300

SEDAN - ARDENNES - 08



277 mm x 123 mm

4060063 JER.08.14b 30 décembre 1871 2 Francs Banque Commerciale de Sedan. Retirage réalisé à partir de la plaque d'époque, impression en violet sur papier fort. Avec souche, sans signature ni numéro.

	départ	estimation
SPL	50	80

LES RICEYS - AUBE - 10



143 mm x 148 mm

4060064 JER.10.08b 15 février 1872 50 Francs Ville des Riceys, Emprunt Municipal.
n°45.

	départ	estimation
TTB	70.....	120

MONTARGIS - LOIRET - 45



40 mm x 51 mm

4060065 JER.45.02b 1871 1 Franc Ville de Montargis. Sur carton.
n°174.

	départ	estimation
TTB	80	150

NÉCESSITÉS DE 1870

CAMBRAI - NORD - 59



126 mm x 76 mm

4060066 JER.59.15a 01 octobre 1871 1 Franc Ville de Cambrai. Date imprimée. Émis, annulé par tampon. n°19830.

	départ	estimation
TTB	170.....	300

LE CATEAU - NORD - 59

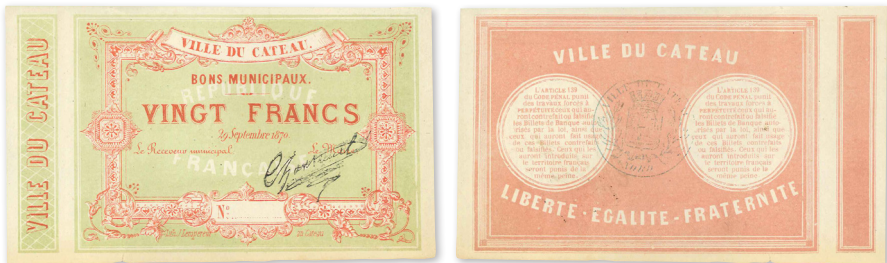

148 mm x 91 mm

4060067 JER.59.20e 29 septembre 1870 20 Francs Ville du Cateau, bons municipaux. Non émis, une signature au tampon.

	départ	estimation
SUP	150.....	250

NÉCESSITÉS DE 1870

DOUAI - NORD - 59



132 mm x 105 mm

4060068 JER.59.23c 15 septembre 1870 10 Francs Société d'Émission de Douai. Non émis, sans signature ni numéro.

	départ	estimation
TTB	50	80

ROUBAIX - NORD - 59



77 mm x 47 mm

4060069 JER.59.55a 08 novembre 1870 50 Centimes Roubaix. Émis. série Q.2 n°607.

	départ	estimation
B	30	60

NÉCESSITÉS DE 1870

ROUBAIX - NORD - 59



93 mm x 54 mm

4060070 JER.59.55b 08 novembre 1870 1 Franc Roubaix. Émis.
série P.1 n°134.

	départ	estimation
TB+	80	150

ARRAS - PAS-DE-CALAIS - 62

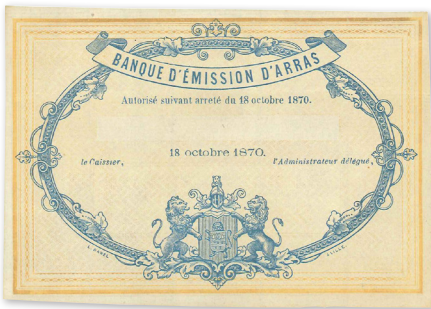

134 mm x 94 mm

4060071 JER.62.02b 18 octobre 1870 5 Francs Banque d'Émission d'Arras.
Non émis, sans faciale, sans signature ni numéro.

	départ	estimation
SPL	25.....	40

NÉCESSITÉS DE 1870

ARRAS - PAS-DE-CALAIS - 62

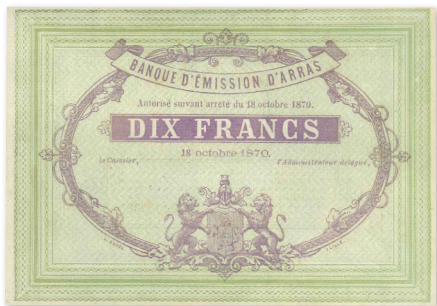

148 mm x 103 mm

4060072 JER.62.02c 18 octobre 1870 10 Francs Banque d'Émission d'Arras.
Non émis, sans signature ni numéro.

	départ	estimation
SPL	30	50

ARRAS - PAS-DE-CALAIS - 62



149 mm x 106 mm

4060073 JER.62.02c 18 octobre 1870 10 Francs Banque d'Émission d'Arras.
alph.H.1 n°358.

	départ	estimation
TB	120	200

NÉCESSITÉS DE 1870

BÉTHUNE - PAS-DE-CALAIS - 62

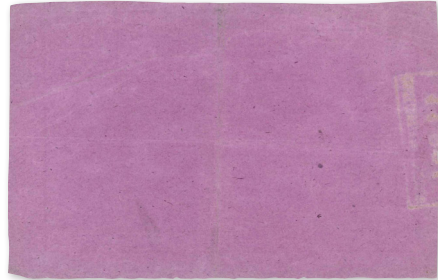

167 mm x 108 mm

4060074 JER.62.03a (1870) 5 Francs Caisse Commerciale de Béthune, Fx. Decroix & Cie. Non émis. Cet exemplaire illustre le livre de Yves Jérémie.

	départ	estimation
TTB+	300	500

BÉTHUNE - PAS-DE-CALAIS - 62

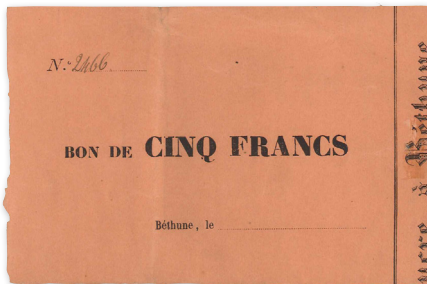

144 mm x 94 mm

4060075 JER.62.04var 1870 5 Francs Béthune, Pas-de-Calais. Fabrique de Sucre, probablement émis par Hanicotte (JER.62.04) même couleur de papier, même type de souche. Ce billet est numéroté 2466, Hanicotte a donc sans doute émis ses billets avant d'utiliser les bons de la Banque d'Emission de Lille.
n°2466.

	départ	estimation
TTB	200	350

CALAIS - PAS-DE-CALAIS - 62



114 mm x 88 mm

4060076 JER.62.11b 10 octobre 1870 10 Francs Chambre de Commerce de Calais. Non émis, sans signature.
n°95.

	départ	estimation
SPL	50	80

COURCELLES-LEZ-LENS - PAS-DE-CALAIS - 62



166 mm x 76 mm

4060077 JER.62.13b 15 septembre 1870 1 Franc Courcelles-Lez-Lens, Delaby Frères & Cie. En noir sur fond gris mauve. Émis.
n°305.

	départ	estimation
SUP+	90	170

COURCELLES-LEZ-LENS - PAS-DE-CALAIS - 62

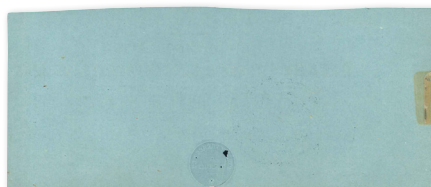

170 mm x 73 mm

4060078 JER.62.13d 15 septembre 1870 5 Francs Courcelles-Lez-Lens, Delaby Frères & Cie. En noir sur fond bleu. Émis.
n°538.

	départ	estimation
TTB	120	190

LIÉVIN - PAS-DE-CALAIS - 62

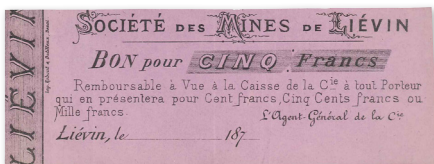

160 mm x 59 mm

4060079 JER.62.18b 15 septembre 1870 5 Francs Société des Mines de Liévin. En noir sur fond mauve. Non émis. La découpe a été mal faite il manque la ligne du haut sur laquelle s'inscrit le numéro et la date.

	départ	estimation
SUP	50	80

SAINT-PIERRE-LEZ-CALAIS - PAS-DE-CALAIS - 62



122 mm x 82 mm

4060080 JER.62.26a 08 octobre 1870 1 Franc Saint-Pierre-lez-Calais, Bon de Circulation, émis. série R.1 n°118.

	départ	estimation
B+	60	90

NÉCESSITÉS DE 1870

PARIS - SEINE - 75

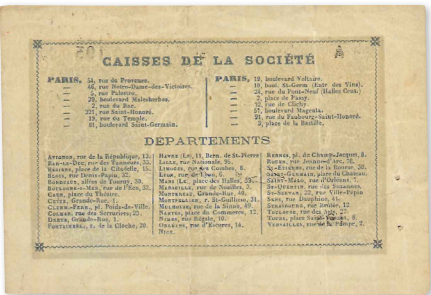

103 mm x 71 mm

4060081 JER.75.02 18 novembre 1871 1 Franc Société Générale, Bon de Monnaie.
série A n°193.
fente.

	départ	estimation
TTB	30	50

GRAVILLE - SEINE-MARITIME - 76



102 mm x 112 mm

4060082 JER.76.14a 10 novembre 1871 2 Francs Filature & Tissage Mécanique de Gravelle. Date imprimée, numéro et signatures manuscrits. Imprimé sur papier blanc.(R4 dans le livre de Yves Jeremie).
n°94.

	départ	estimation
TTB+	250	500

GRAVILLE - SEINE-MARITIME - 76



107 mm x 110 mm

- 4060083** JER.76.14b 10 novembre 1871 5 Francs Filature & Tissage Mécanique de Gravelle. Date, numéro et signatures manuscrits. Imprimé sur papier rose.(R4 dans le livre de Yves Jeremie).
n°95.

	départ	estimation
TTB+	250	500

GRAVILLE - SEINE-MARITIME - 76

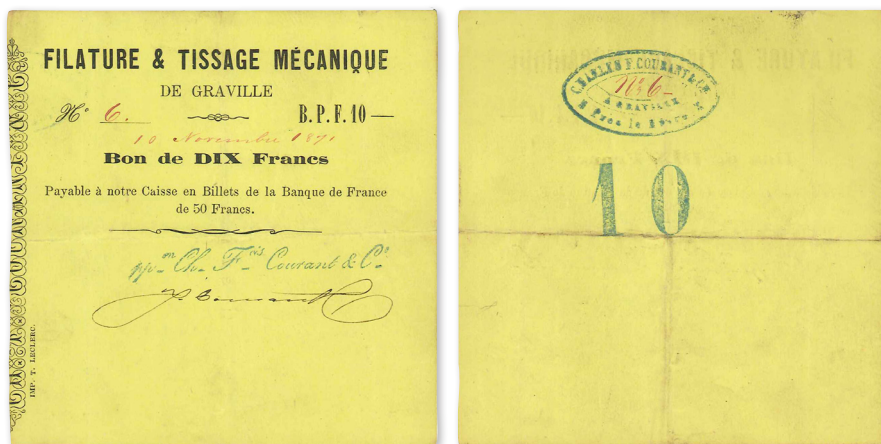

109 mm x 111 mm

- 4060084** JER.76.14c 10 novembre 1871 10 Francs Filature & Tissage Mécanique de Gravelle. Date, numéro et signatures manuscrits. Imprimé sur papier jaune.(R4 dans le livre de Yves Jeremie).
n°6.

	départ	estimation
TTB+	250	500

VILLENEUVE L'ARCHEVESQUE - YONNE - 89

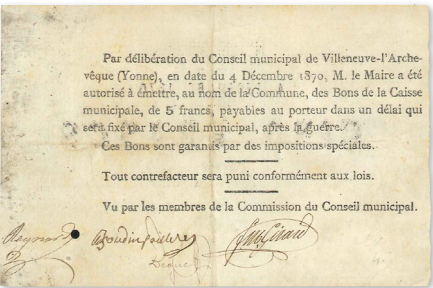

134 mm x 88 mm

4060085 JER.89.03a 04 décembre 1870 5 Francs Villeneuve l'Archevesque.
Émis.
n°1861.

	départ	estimation
TTB	120.....	190



4060081

NÉCESSITÉS COMMUNES ET VILLES 1914-1918

La période la plus prolifique en émissions de nécessités est sans conteste la première guerre mondiale, un personnage restera à jamais lié à ces billets : Jean Pirot.

Les ouvrages de Jean Pirot sur les billets de nécessité de 1914-1918, les billets des Chambres de Commerce et les Prisonniers de Guerre sont fondamentaux. On peine à concevoir comment, même en cinquante ans de recherches, un seul collectionneur a pu réunir, étudier et classer autant de billets, tickets et bons. Au début, le travail était énorme, sans ordinateur, sans scans, sans base de données... l'intelligence de Jean Pirot fut certainement de rechercher dans le passé tout en vivant avec son temps, il a su faire évoluer son organisation, se remettre en question, apprendre les outils modernes, si bien qu'avant de nous quitter il a pu partager le fruit de ses recherches et réaliser les livres que nous connaissons. Nul doute que s'il était encore de ce monde, il existerait un www.pirots.fr !

Commerces, villes, régions ; durant cette période trouble tout le monde devenait émetteur, le commerce ne pouvait pas se passer de monnaie et les métaux n'étaient pas disponibles. Jamais le lien entre la vie quotidienne et les moyens de paiement n'a été aussi fort, aujourd'hui encore l'émotion est grande pour qui retrouve un ticket du boulanger, de l'usine ou du hameau fréquenté par ses aïeux.

NÉCESSITÉS COMMUNES ET VILLES 1914-1918

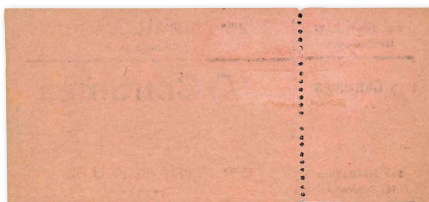
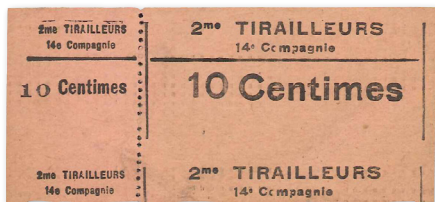

99 mm x 46 mm

4060086 (1915-1940) 10 Centimes 2^{me} Tirailleurs, 14^e Compagnie.
Ticket avec souche sur papier rose.

	départ	estimation
TTB	10.....	15

PARIS - SEINE - 75

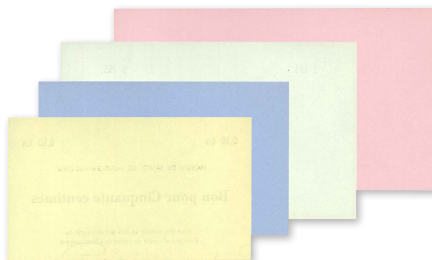

225 mm x 132 mm

4060087 (1920-1940) 50 Centimes à 10 Francs Paris ? Maison de santé de Saint-Jean-De-Dieu. Lot de quatre valeurs 50 Centimes (jaune), 1 Franc (bleu), 5 Francs (vert clair), 10 Francs (rose). Unifaces.

	départ	estimation
NEUF	50	80

LAON - AISNE - 02

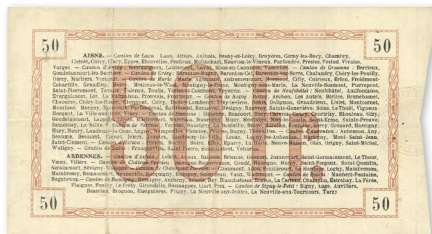
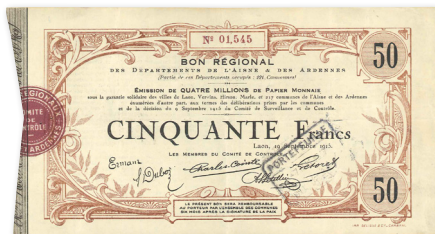

197 mm x 106 mm

4060088 JPNEC.02.1304 19 septembre 1915 50 Francs Laon.
Bon régional des Départements de l'Aisne et des Ardennes.
n°01545.

	départ	estimation
TTB+	50	80

NÉCESSITÉS COMMUNES ET VILLES 1914-1918

LAON - AISNE - 02

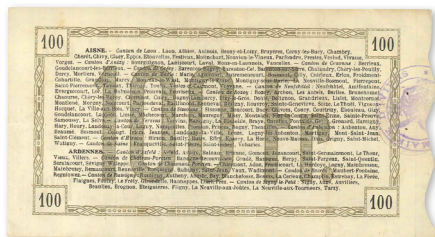

197 mm x 107 mm

4060089 JPNEC.02.1305 19 septembre 1915 100 Francs Laon.
Bon régional des Départements de l'Aisne et des Ardennes.
n°05087.

	départ	estimation
TTB+	80	140

LAON - AISNE - 02



224 mm x 110 mm

4060090 JPNEC.02.1306 19 septembre 1915 500 Francs Laon.
Bon régional des Départements de l'Aisne et des Ardennes.
n°00452.

	départ	estimation
SUP	200	350

LAON - AISNE - 02



224 mm x 110 mm

4060091 JPNEC.02.1306 19 septembre 1915 500 Francs Laon.
Bon régional des Départements de l'Aisne et des Ardennes.
Une perforation centrale d'annulation.
n°00250.

	départ	estimation
TTB	150.....	300

NÉCESSITÉS COMMUNES ET VILLES 1914-1918

LAON - AISNE - 02



224 mm x 110 mm

4060092 JPNEC.02.1307 19 septembre 1915 1000 Francs Laon.
Bon régional des Départements de l'Aisne et des Ardennes.
n°00053.

	départ	estimation
SUP	200	350

PETIT-VERLY - AISNE - 02

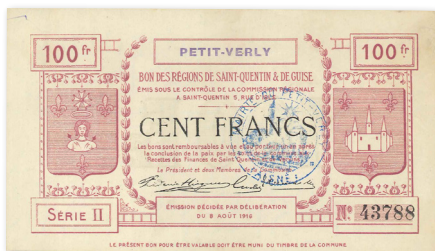

164 mm x 94 mm

4060093 JPNEC.02.1760 08 août 1916 100 Francs Petit-Verly,
Bon des Régions de Saint-Quentin et de Guise. Série 2.
n°43788.

	départ	estimation
SUP	60	110

SAINT-QUENTIN - AISNE - 02



250 mm x 145 mm

4060094 JPNEC.02.2067 09 juin 1915 1000 Francs Ville de Saint Quentin,
Bon de Guerre.
n°241.

	départ	estimation
SUP	400	700

NÉCESSITÉS COMMUNES ET VILLES 1914-1918

SAINT-QUENTIN - AISNE - 02



244 mm x 145 mm

4060095 JPNEC.02.2081 30 octobre 1915 1000 Francs Ville de Saint Quentin, Bon de Guerre. Deux petites perforations en triangle pour annulation. n°544.

	départ	estimation
TTB	300	500

BOHAIN - AISNE - 02

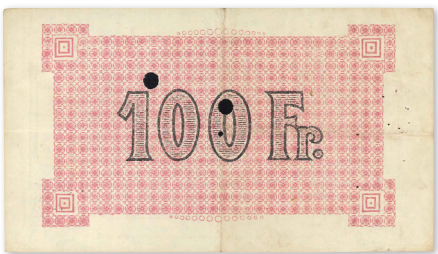

166 mm x 94 mm

4060096 JPNEC.02.284 08 août 1916 100 Francs Bohain, Bon des régions de St. Quentin et de Guise. Deux perforations d'annulation. série II n°8823.

	départ	estimation
TTB	25	40

NÉCESSITÉS COMMUNES ET VILLES 1914-1918

BOHAIN - AISNE - 02

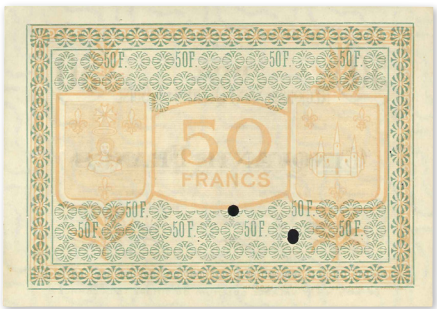

143 mm x 100 mm

4060097 JPNEC.02.286 27 octobre 1917 50 Francs Bohain, Bon des régions de St. Quentin et de Guise. Deux perforations d'annulation. série 1 n°390.

	départ	estimation
SUP	40	70

CHAUNY - AISNE - 02



164 mm x 121 mm

4060098 JPNEC.02.480 03 septembre 1915 500 Francs Chauny. Troisième émission, cachet brun 1915. Cinq signatures manuscrites. série A n°42.

	départ	estimation
TTB+	200	350

CARCASSONNE - AUDE - 11



96 mm x 65 mm

- 4060101** JPNEC.11- (1914) 2 Kg Carcassonne, Bureau de Bienfaisance.
Bon pour deux kilogrammes de pain bis blanc. Sur carton vert.
Deux tampons, un bleu et un rouge.

	départ	estimation
SUP	30	50

CARCASSONNE - AUDE - 11



97 mm x 63 mm

- 4060102** JPNEC.11- (1914) 2 Kg Carcassonne, Bureau de Bienfaisance.
Bon pour deux kilogrammes de pain bis blanc. Sur carton vert.
Deux tampons, un bleu et un rouge.

	départ	estimation
SUP	30	50

NÉCESSITÉS COMMUNES ET VILLES 1914-1918

CARCASSONNE - AUDE - 11

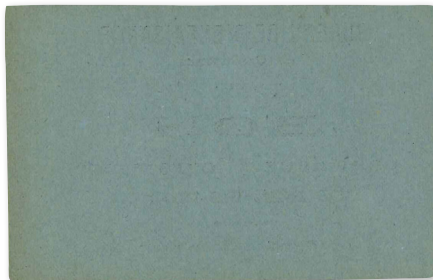

95 mm x 62 mm

- 4060103 JPNEC.11- (1914) 2 Kg** Carcassonne, Bureau de Bienfaisance. Bon pour deux kilogrammes de pain bis blanc. Sur carton vert. Un tampon bleu.

	départ	estimation
NEUF	30	50

NARBONNE - AUDE - 11

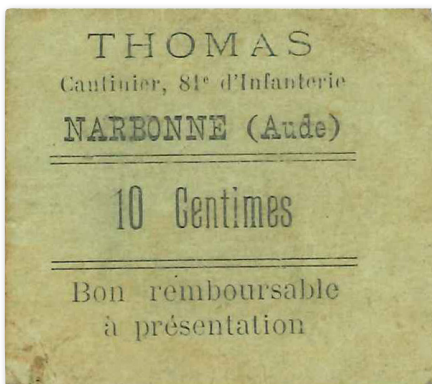

51 mm x 45 mm

- 4060104 JPNEC.11. (1914-1918) 10 Centimes** Narbonne, Thomas, Cantinier 81e d'Infanterie. Au dos: République Française. Sur petit papier fort vert.

	départ	estimation
TTB	50	100

NÉCESSITÉS COMMUNES ET VILLES 1914-1918

SAINT MARTIN VALMEROUX - CANTAL - 15



136 mm x 105 mm

4060105 JPNEC.15.15 (1914-1918) 50 Francs Saint Martin Valmeroux, Maison J.M.Chanut & Cie. Annulé par quatre perforations et annulé manuscrit au dos.
n°149.

	départ	estimation
TTB	30	50

SAINT MARTIN VALMEROUX - CANTAL - 15



136 mm x 104 mm

4060106 JPNEC.15.18 (1914-1918) 10 Francs Saint Martin Valmeroux, Maison J.M.Chanut & Cie. Tampon ANNULE à gauche.
n°11.

	départ	estimation
TTB	30	50

ILE DE RÉ - CHARENTE-MARITIME - 17

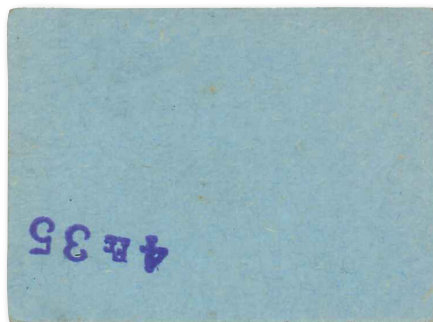

63 mm x 47 mm

- 4060107 JPNEC.17- (1920) 1,5 Kg** Île de Ré, Société Civile Particulière de Panification de La Flotte. Bon pour 1kg500 de pain. Au dos un tampon 4,35Fr. Sur carton bleu. sign.Bernardeau, n°258.

	départ	estimation
SUP	30	50

ILE DE RÉ - CHARENTE-MARITIME - 17



60 mm x 48 mm

- 4060108 JPNEC.17- (1920) 2,5 Kg** Île de Ré, Société Civile Particulière de Panification de La Flotte. Bon pour 2kg500 de pain. Au dos un tampon 7Fr. Sur carton rouge. sign.Bernardeau, n°258.

	départ	estimation
SUP	40	60

NÉCESSITÉS COMMUNES ET VILLES 1914-1918

ILE DE RÉ - CHARENTE-MARITIME - 17



60 mm x 47 mm

- 4060109 JPNEC.17- (1920) 10 Litres** Île de Ré, Société Civile Particulière de Panification de La Flotte. Bon pour 10 Litres de Braiselette. Sur carton fort bleu.
sign. Bernardeau, n°258.

	départ	estimation
SPL	40	60

TOULOUSE - HAUTE-GARONNE - 31



60 mm x 35 mm

- 4060110 JPNEC.31.190 mars 1916 10 Centimes** Toulouse. Service Général des Tramways de Toulouse, Bon pour une course. Sur carton orange.

	départ	estimation
SUP	20	30

NÉCESSITÉS COMMUNES ET VILLES 1914-1918

ROANNE - LOIRE - 42

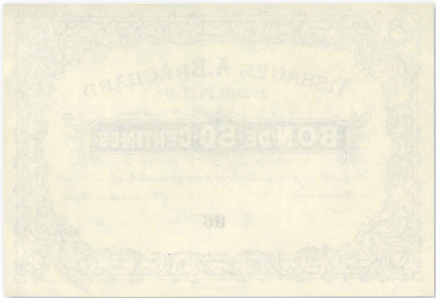

110 mm x 75 mm

4060111 JPNEC.42.49 (1914-1918) 50 Centimes Roanne, Tissage A.Brécard.
n°66.

	départ	estimation
SPL	50	80

HAUTE-LOIRE - 43

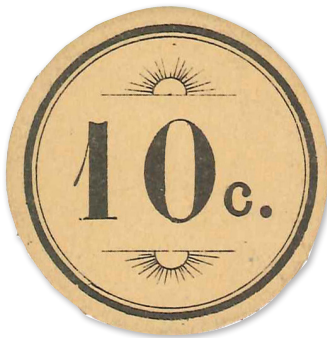

44 mm x 44 mm

4060112 JPNEC.43.03 (1916-1918) 10 Centimes Service des Camps de
Concentration d'Austro-Allemands et de suspects.
Préfecture de la Haute-Loire. Sur carton beige rond.

	départ	estimation
NEUF	20	30

NÉCESSITÉS COMMUNES ET VILLES 1914-1918

-HAUTE-LOIRE - 43



44 mm x 44 mm

4060113 JPNEC.43.03 (1916-1918) **25 Centimes** Service des Camps de Concentration d'Austro-Allemands et de suspects. Préfecture de la Haute-Loire. Sur carton bleu rond.

	départ	estimation
NEUF	20	30

MONTCUQ - LOT - 46



35 mm x 27 mm

4060114 JPNEC.46.20 (1916) **5 Centimes** Montcuq, les Commerçants. Sur petit carton vert.

	départ	estimation
TTB	20	35

NÉCESSITÉS COMMUNES ET VILLES 1914-1918

MONTCUQ - LOT - 46



41 mm x 32 mm

- 4060115** JPNEC.46.20 (1916) 10 Centimes Montcuq, les Commerçants.
Sur petit carton rouge.

	départ	estimation
TTB	20	35

REIMS - MARNE - 51

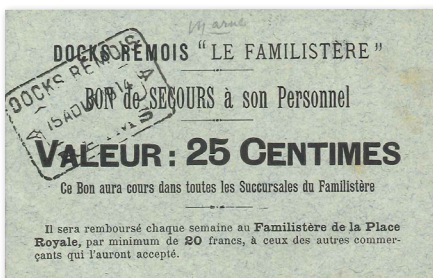

107 mm x 68 mm

- 4060116** JPNEC.51.19 15 août 1914 25 Centimes Reims.
Dock Rémois "Le Familistère", Bon de secours à son Personnel.
Sur carton gris bleu.

	départ	estimation
SUP	40	70

NÉCESSITÉS COMMUNES ET VILLES 1914-1918

SOMMEVOIRE - HAUTE-MARNE - 52

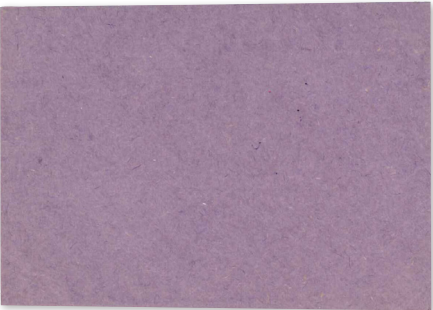

100 mm x 72 mm

4060117 JPNEC.52.30 septembre 1917 25 Centimes Bourg de Sommevoire, Billet Communal. Sur carton violet.

	départ	estimation	
SPL	40	65	

MAYENNE - MAYENNE - 53

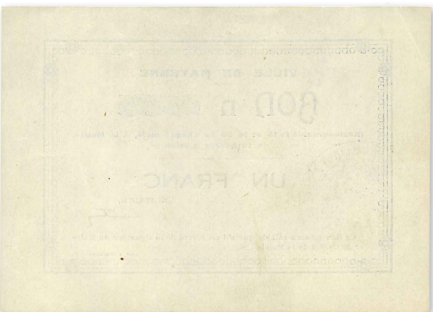

134 mm x 96 mm

4060118 JPNEC.53.03 (1914-1918) 1 Franc Ville de Mayenne, Service des Émigrés. Tampon PAYÉ et mention Annulé manuscrite.

	départ	estimation	
SUP	40	70	

NÉCESSITÉS COMMUNES ET VILLES 1914-1918

LUNEVILLE - MEURTHE-ET-MOSELLE - 54

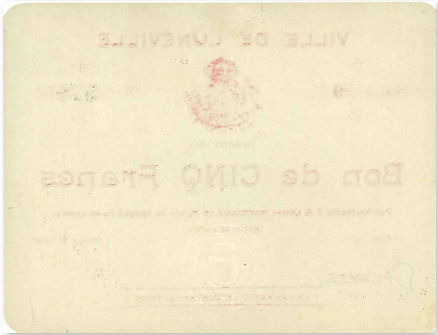

128 mm x 97 mm

4060119 JPNEC.54.77 10 août 1914 5 Francs Ville de Lunéville.
série 9 n°578.

	départ	estimation
SPL	60	90

MAUBEUGE - NORD - 59



163 mm x 108 mm

4060120 JPNEC.59.1831 13 juin 1917 100 Francs Maubeuge et Solre le Château, Syndicat des Communes. 6° émission.
série 16 n°96743.

	départ	estimation
SUP	80	140

NÉCESSITÉS COMMUNES ET VILLES 1914-1918

AVESNES - NORD - 59

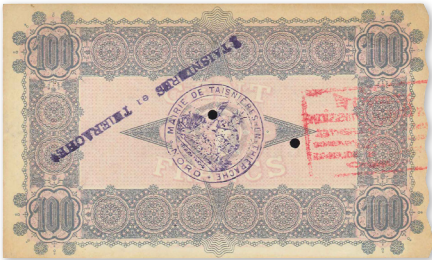

161 mm x 96 mm

4060121 JPNEC.59.215 16 mai 1917 100 Francs Avesnes, Société des Bons d'Émissions. Gros tampon rouge. Deux perforations d'annulation. Série 1 n°96329.

	départ	estimation
TTB+	80	140

ROUBAIX - NORD - 59



181 mm x 113 mm

4060122 JPNEC.59.2173 27 octobre 1917 100 Francs Roubaix Tourcoing, Bon de Monnaie. 10^e série. n°6027 - 000687.

	départ	estimation
SUP	50	80

NÉCESSITÉS COMMUNES ET VILLES 1914-1918

ROUBAIX - NORD - 59



180 mm x 115 mm

4060123 JPNEC.59.2208 17 novembre 1917 100 Francs Roubaix Tourcoing, Bon de Monnaie. 12^e série. Deux petites perforations d'annulation en triangle.
n°10013.

	départ	estimation
SUP	50	80

ROUBAIX - NORD - 59



180 mm x 115 mm

4060124 JPNEC.59.2224 15 décembre 1917 100 Francs Roubaix Tourcoing, Bon de Monnaie. 13^e série. Deux petites perforations rondes d'annulation.
n°10031 - 03512.

	départ	estimation
SUP	50	80

NÉCESSITÉS COMMUNES ET VILLES 1914-1918

WATTRELOS - NORD - 59



159 mm x 102 mm

4060125 JPNEC.59.276 5août 1915 50 Francs Wattrelos, Papier-Monnaie. Deux petites perforations rondes d'annulation. Imprimé en rouge sur fond bleu.
série B-7 n°10382.

	départ	estimation
SUP	100.....	180

WATTRELOS - NORD - 59



160 mm x 100 mm

4060126 JPNEC.59.2767 29 octobre 1915 50 Francs Wattrelos, Papier-Monnaie. Deux petites perforations rondes d'annulation. imprimé en bleu.
série B-9 n°1643.

	départ	estimation
SUP	100.....	180

NÉCESSITÉS COMMUNES ET VILLES 1914-1918

CAMBRAI - NORD - 59



141 mm x 97 mm

4060127 JPNEC.59.496 10 mai 1916 100 Francs Cambrai, Syndicat de Communes. Troisième émission. série B n°09104.

	départ	estimation
SUP	50	80

DOUAI - NORD - 59



161 mm x 101 mm

4060128 JPNEC.59.738 15 juillet 1915 500 Francs Douai, Bons Communaux. n°001722.

	départ	estimation
SPL	150	280

NÉCESSITÉS COMMUNES ET VILLES 1914-1918

COMPIÈGNE - OISE - 60

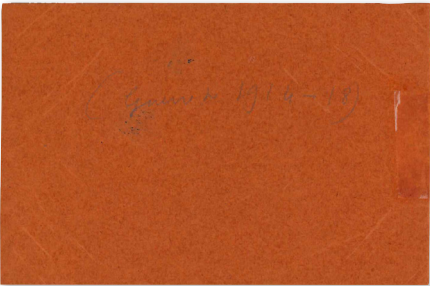

121 mm x 80 mm

4060129 JPNEC.60.- (1916) 50 Centimes Ville de Compiègne Bon de Travail.
n°15003.

	départ	estimation
SUP	100	180

MOUY - OISE - 60



138 mm x 81 mm

4060130 JPNEC.60.47 18 septembre 1915 50 Centimes Ville de Mouy.
Imprimé en marron sur papier vert.
n°4941.

	départ	estimation
TTB+	40	70

NÉCESSITÉS COMMUNES ET VILLES 1914-1918

MOUY - OISE - 60



139 mm x 82 mm

4060131 JPNEC.60.48 18 septembre 1915 1 Franc Ville de Mouy. Imprimé en marron sur carton gris bleu.
n°9850.

	départ	estimation
SPL	60	100

MOOSCH - HAUT-RHIN - 68



85 mm x 55 mm

4060132 JPNEC.68.247 (1916) 5 Mark Gemeinde Moosch, texte en allemand, tampon français "Alsace".
n°902.

	départ	estimation
SPL	50	90

MOOSCH - HAUT-RHIN - 68



100 mm x 60 mm

4060133 JPNEC.68.248 (1916) 20 Mark Gemeinde Moosch, texte en allemand, tampon allemand. n°353.

	départ	estimation
SUP	50	90

MOOSCH - HAUT-RHIN - 68

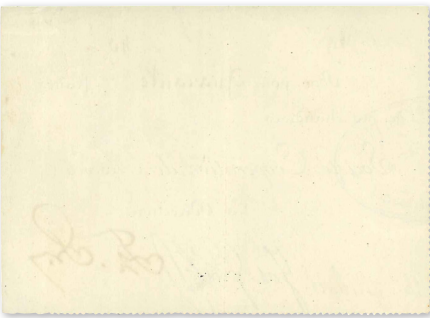
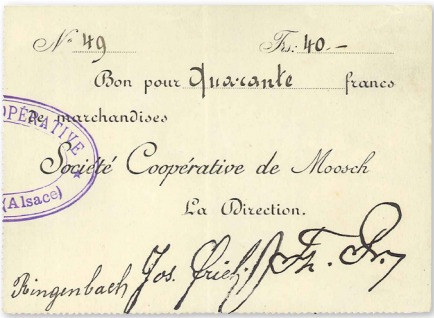

119 mm x 86 mm

4060134 JPNEC.68.259 (1916) 40 Francs Société Coopérative de Moosch. n°49.

	départ	estimation
SUP	50	90

NÉCESSITÉS COMMUNES ET VILLES 1914-1918

LYON - RHÔNE - 69

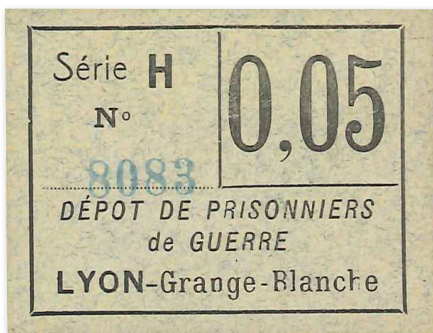

52 mm x 39 mm

4060135 JPNEC.69.63 (1914-1918) 5 Centimes Lyon, Dépôt de la Grange Blanche. Sur petit carton gris. série H n°8083.

	départ	estimation
NEUF	20	40

LYON - RHÔNE - 69



51 mm x 40 mm

4060136 JPNEC.69.63 (1914-1918) 10 Centimes Lyon, Dépôt de la Grange Blanche. Sur petit carton rouge. série G n°8116.

	départ	estimation
NEUF	20	40

NÉCESSITÉS COMMUNES ET VILLES 1914-1918

CLUSES - HAUTE-SAVOIE - 74

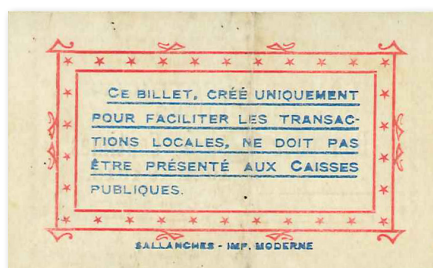

62 mm x 38 mm

4060137 JPNEC.74.18 10 août 1916 25 Centimes Cluses, eau et électricité.
n°34099 manuscrit.

	départ	estimation
TTB	20	40

SALLANCHES - HAUTE-SAVOIE - 74



64 mm x 38 mm

4060138 JPNEC.74.39 01 juillet 1916 25 Centimes Sallanches, Brasserie du Mont-Blanc.
n°04640.

	départ	estimation
SUP	50	80

NÉCESSITÉS COMMUNES ET VILLES 1914-1918

SAMOËNS - HAUTE-SAVOIE - 74



63 mm x 39 mm

4060139 JPNEC.74.42 25 octobre 1917 25 Centimes Samoëns. Épicerie Béné.
n°13810.

	départ	estimation
SUP	50	80

BOLBEC - SEINE-MARITIME - 76

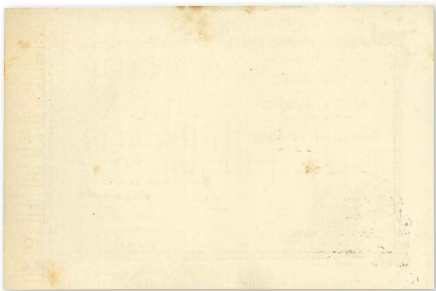

125 mm x 83 mm

4060140 JPNEC.76.07 04 août 1914 2 Francs Ville de Bolbec, Caisse Municipale de Change.

	départ	estimation
TTB+	15	30

NÉCESSITÉS COMMUNES ET VILLES 1914-1918

LILLEBONNE - SEINE-MARITIME - 76

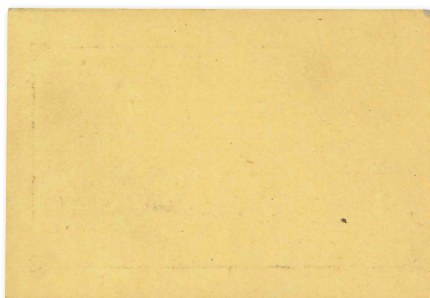
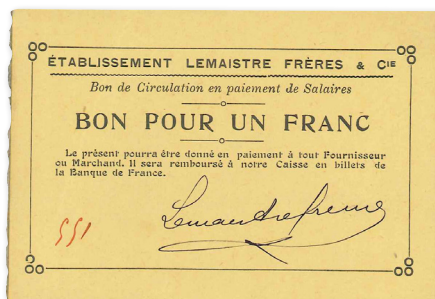

101 mm x 69 mm

- 4060141** JPNEC.76.142 (1914-1918) 1 Franc Lillebonne, Établissement Lemaistre Frères & Cie. Bon de Circulation en paiement de Salaires. Sur carton fort jaune.
n°551.

	départ	estimation
SPL	50	90

MEULAN - YVELINES - 78



104 mm x 73 mm

- 4060142** JPNEC.78.37 15 août 1920 1 Franc Ville de Meulan. Série B.
n°01882.
fente 5mm.

	départ	estimation
SUP	50	80

NÉCESSITÉS COMMUNES ET VILLES 1914-1918

MEULAN - YVELINES - 78



110 mm x 76 mm

4060143 JPNEC.78.38 15 août 1920 2 Francs Ville de Meulan. Série C. n°09413.

	départ	estimation
SUP	50	80

AULT - SOMME - 80

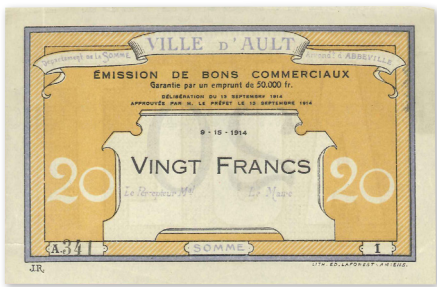

147 mm x 95 mm

4060144 JPNEC.80.09 15 septembre 1914 20 Francs Ville d'Ault, émission de Bons Commerciaux. Non signé. série 1 n°A.341. fente 5mm.

	départ	estimation
SUP	70.....	130

NÉCESSITÉS COMMUNES ET VILLES 1914-1918

ESMERY-HALLON - SOMME - 80



90 mm x 65 mm

4060145 JPNEC.80.206 24 octobre 1915 3 Francs Commune d'Esmery-Hallon.
Sur papier couleur brique.
n°377.

	départ	estimation
SUP	40	70

HAM - SOMME - 80

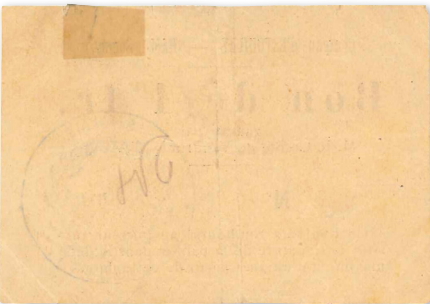

89 mm x 63 mm

4060146 JPNEC.80.222 (19 mai 1915) 1 Franc Ham, Château d'Estouilly. Sur
papier saumon.
n°5287.

	départ	estimation
TTB	20	30

NÉCESSITÉS COMMUNES ET VILLES 1914-1918

PÉRONNE - SOMME - 80

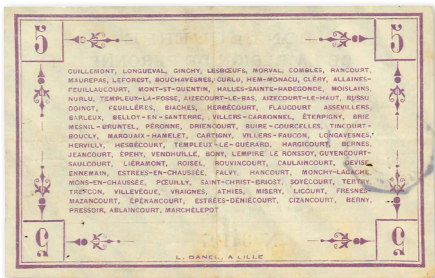

118 mm x 75 mm

4060147 JPNEC.80.416 02 septembre 1915 5 Francs Région de Péronne, Bon de Guerre. n°34197.

	départ	estimation
TTB	20	30

POTTE - SOMME - 80

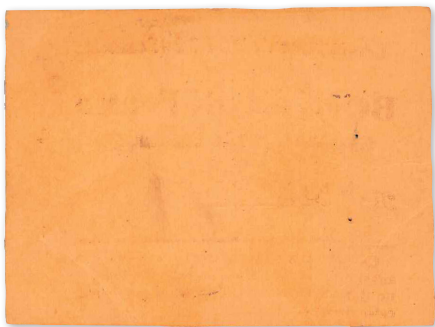

77 mm x 58 mm

4060148 JPNEC.80.424 (1917) 1 Franc Commune de Potte. Sur carton orangé. n°57.

	départ	estimation
SUP	20	30

NÉCESSITÉS COMMUNES ET VILLES 1914-1918

ROISEL - SOMME - 80

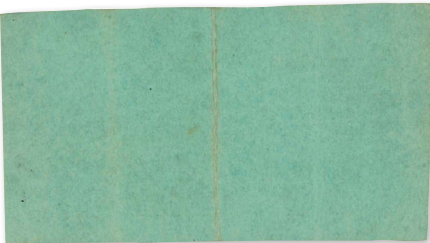

104 mm x 58 mm

4060149 JPNEC.80.439 11 juillet 1915 2 Francs Ville de Roisel, Bon Municipal.
Sur papier fort vert.
n°772.

	départ	estimation
TTB	20	30

CARTIGNY - SOMME - 80

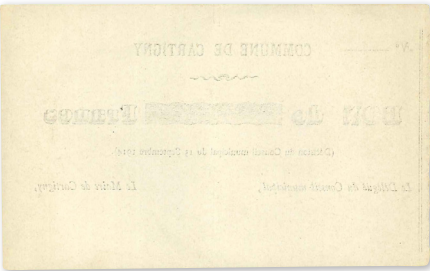

140 mm x 86 mm

4060150 JPNEC.80.53 13 septembre 1914 1 Franc Commune de Cartigny.
n°331.

	départ	estimation
SPL	50	90

NÉCESSITÉS COMMUNES ET VILLES 1914-1918

VOYENNES - SOMME - 80

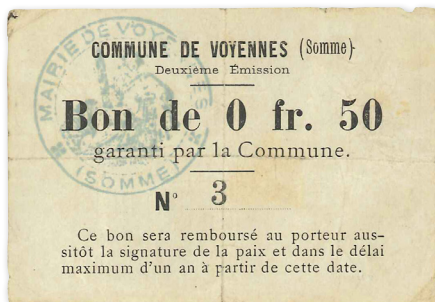

90 mm x 62 mm

4060151 JPNEC.80.630 (16 juillet 1915) 50 Centimes Commune de Voyennes, deuxième émission.
n°3.

	départ	estimation
TB	10.....	20

MONTAIGU - VENDÉE - 85

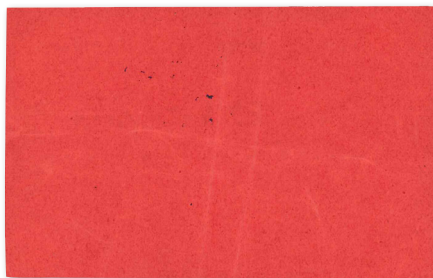
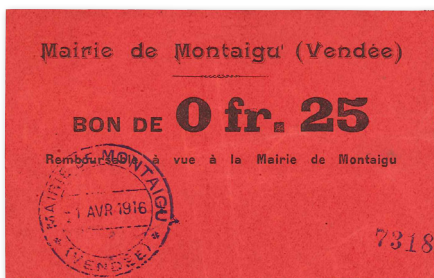

119 mm x 76 mm

4060152 JPNEC.85.02 01 avril 1916 25 Centimes Mairie de Montaigu. Sur papier rouge. (fleuron 5).
n°7318.

	départ	estimation
SUP	20	35

LE THILLOT - VOSGES - 88



40 mm x 59 mm

4060153 JPNEC.88.106 31 août 1914 25 Centimes Le Thillot,
Société Anonyme des Tissus de Laine des Vosges. Sur carton beige.
n°152.

	départ	estimation
TB	10.....	20

LE THILLOT - VOSGES - 88



40 mm x 58 mm

4060154 JPNEC.88.107 31 août 1914 50 Centimes Le Thillot,
Société Anonyme des Tissus de Laine des Vosges. Sur carton rouge.
n°372.

	départ	estimation
TB	15.....	25

LE THILLOT - VOSGES - 88



39 mm x 59 mm

4060155 JPNEC.88.108 31 août 1914 1 Franc Le Thillot, Société Anonyme des Tissus de Laine des Vosges. Sur carton gris. n°560.

	départ	estimation
SUP	20	30

LE THILLOT - VOSGES - 88



42 mm x 58 mm

4060156 JPNEC.88.109 31 août 1914 2 Francs Le Thillot, Société Anonyme des Tissus de Laine des Vosges. Sur carton bleu. n°637.

	départ	estimation
TTB	20	30

PRISONNIERS DE GUERRE (1914-1918)

Dans son ouvrage « Les billets de Nécessité des Communes et Villes 1914-1918 », Jean Pirot répertorie aussi les billets, tickets et bons des Camps de Prisonniers. Le classement n'est pas toujours simple, et les descriptions très codifiées, mais l'information est bien présente et peut être la source d'une future base de données iconographique.

PRISONNIERS DE GUERRE (1914-1918)

MARSEILLE - BOUCHES-DU-RHÔNE - 13



80 mm x 59 mm

4060157 JPNEC.13.094 (1914-1918) 5 Francs Prisonniers de Guerre.
15^e Région. Marseille (?) Marron.
n°6674.

	départ	estimation
TTB	15.....	30

MIRAMAS - BOUCHES-DU-RHÔNE - 13



78 mm x 52 mm

4060158 JPNEC.13.095 (1914-1918) 25 Centimes Prisonniers de Guerre.
15^e Région. Miramas. Bleu.
n°3210.

	départ	estimation
TB	15.....	30

PRISONNIERS DE GUERRE (1914-1918)

MIRAMAS - BOUCHES-DU-RHÔNE - 13

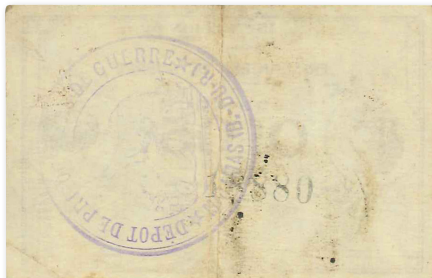

78 mm x 50 mm

4060159 JPNEC.13.098 (1914-1918) 5 Centimes Prisonniers de Guerre.
15e Région. Miramas. Marron.
n°18880.

	départ	estimation
TTB	15.....	30

MIRAMAS - BOUCHES-DU-RHÔNE - 13



76 mm x 50 mm

4060160 JPNEC.13.098 (1914-1918) 10 Centimes Prisonniers de Guerre.
15e Région. Miramas. Marron.
n°10301.

	départ	estimation
TTB	15.....	30

PRISONNIERS DE GUERRE (1914-1918)

MIRAMAS - BOUCHES-DU-RHÔNE - 13



77 mm x 50 mm

4060161 JPNEC.13.098 (1914-1918) 25 Centimes Prisonniers de Guerre.
15^e Région. Miramas. Marron.
n°45492.

	départ	estimation
TTB	15.....	30

MIRAMAS - BOUCHES-DU-RHÔNE - 13



81 mm x 59 mm

4060162 JPNEC.13.098 (1914-1918) 50 Centimes Prisonniers de Guerre.
15^e Région. Miramas. Marron.
n°10016.

	départ	estimation
TB	15.....	30

PRISONNIERS DE GUERRE (1914-1918)

MIRAMAS - BOUCHES-DU-RHÔNE - 13



80 mm x 60 mm

4060163 JPNEC.13.098 (1914-1918) 1 Franc Prisonniers de Guerre.
15° Région. Miramas. Bleu.
n°8678.

	départ	estimation
TB	15.....	30

MIRAMAS - BOUCHES-DU-RHÔNE - 13



80 mm x 58 mm

4060164 JPNEC.13.098 (1914-1918) 2 Francs Prisonniers de Guerre.
15° Région. Miramas. Bleu.
n°4252.

	départ	estimation
TTB	15.....	30

PRISONNIERS DE GUERRE (1914-1918)

VIERZON - CHER - 18

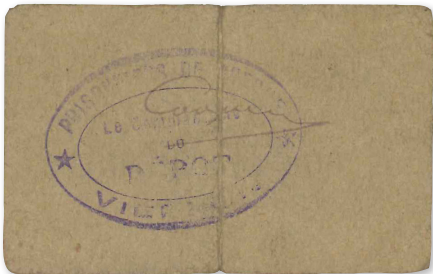
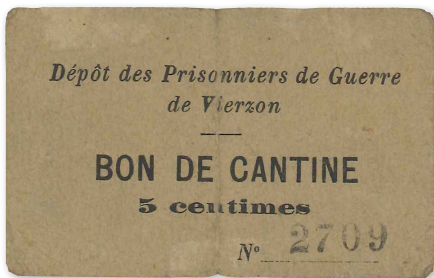

81 mm x 51 mm

4060165 JPNEC.18.33 (1914-1918) **5 Centimes** Prisonniers de Guerre.
Vierzon, Bon de Cantine. Papier beige, tampon au dos.
n°2709.

	départ	estimation
TTB	15.....	25

VIERZON - CHER - 18



83 mm x 56 mm

4060166 JPNEC.18.33 (1914-1918) **10 Centimes** Prisonniers de Guerre.
Vierzon, Bon de Cantine. Papier beige, tampon au dos.
n°3243.

	départ	estimation
TTB+	15.....	25

PRISONNIERS DE GUERRE (1914-1918)

VIERZON - CHER - 18



83 mm x 55 mm

4060167 JPNEC.18.33 (1914-1918) **50 Centimes** Prisonniers de Guerre. Vierzon, Bon de Cantine. Papier jaune, tampon au dos.
n°3348.

	départ	estimation
TTB+	15.....	25

VIERZON - CHER - 18

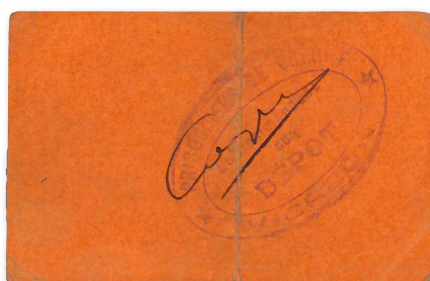
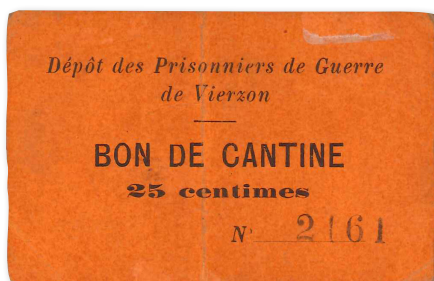

86 mm x 55 mm

4060168 JPNEC.18.33 (1914-1918) **25 Centimes** Prisonniers de Guerre. Vierzon, Bon de Cantine. Papier orange foncé, tampon au dos.
n°2161.

	départ	estimation
TTB	15.....	25

PRISONNIERS DE GUERRE (1914-1918)

VIERZON - CHER - 18



82 mm x 52 mm

4060169 JPNEC.18.33 (1914-1918) 1 Franc Prisonniers de Guerre.
Vierzion, Bon de Cantine. Papier rose, tampon au dos.
n°2718.

	départ	estimation
TTB	15.....	25

SAINT BRIEUC - CÔTES D'ARMOR - 22

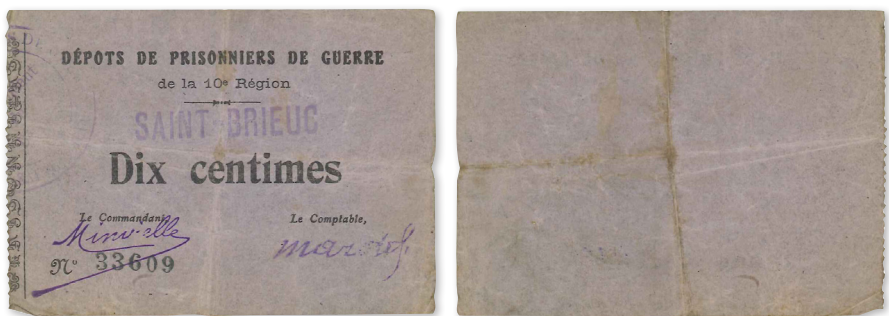

100 mm x 72 mm

4060170 JPNEC.22.-- (1914-1918) 10 Centimes Dépôts de Prisonniers de Guerre de la 10° Région. Tampon : SAINT BRIEUC.
Deux signatures au tampon, papier gris.
n°33609.

	départ	estimation
TTB	20	40

PRISONNIERS DE GUERRE (1914-1918)

SAINT BRIEUC - CÔTES DU NORD - 22

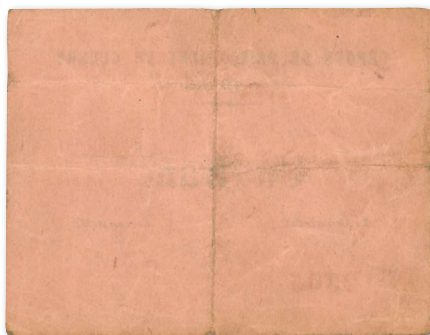
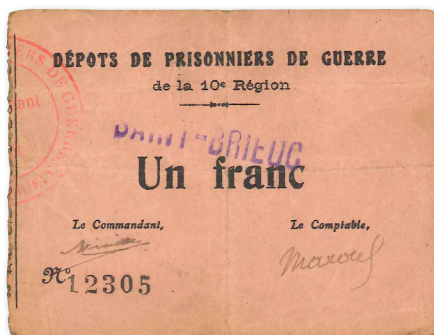

97 mm x 74 mm

4060171 JPNEC.22.-- (1914-1918) **1 Franc** Dépôts de Prisonniers de Guerre de la 10^e Région. Tampon : SAINT BRIEUC. Deux signatures manuscrites, papier rose.
n°12305.

	départ	estimation
TTB	20	45

SAINT BRIEUC - CÔTES DU NORD - 22

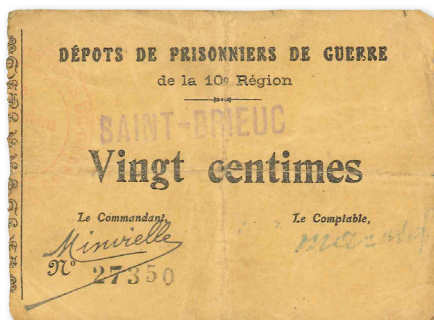

98 mm x 72 mm

4060172 JPNEC.22.-- (1914-1918) **20 Centimes** Dépôts de Prisonniers de Guerre de la 10^e Région. Tampon : SAINT BRIEUC.
Deux signatures au tampon, papier beige.
n°27350.

	départ	estimation
TB	20	40

PRISONNIERS DE GUERRE (1914-1918)

SAINT BRIEUC - CÔTES DU NORD - 22

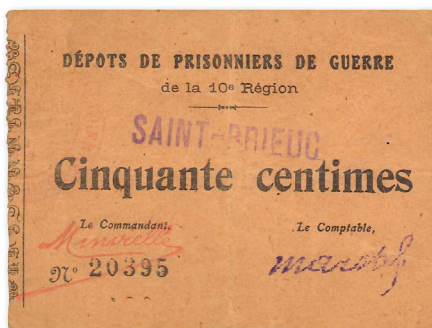

98 mm x 73 mm

- 4060173** JPNEC.22.-- (1914-1918) **50 Centimes** Dépôts de Prisonniers de Guerre de la 10^e Région. Tampon : SAINT BRIEUC. Deux signatures au tampon, papier saumon. n°20395.

	départ	estimation
TTB	20	45

SÈTE - HÉRAULT - 34

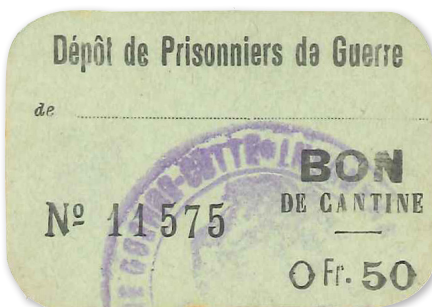

55 mm x 39 mm

- 4060174** JPNEC.34.90 (1917) **50 Centimes** Cette (Sète) Hérault. Dépôt de Prisonniers de Guerre, Bon de Cantine. Sur carton vert clair. n°11575.

	départ	estimation
SUP	30	50

PRISONNIERS DE GUERRE (1914-1918)

SÈTE - HÉRAULT - 34

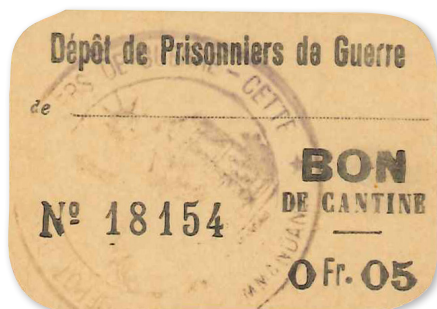

54 mm x 39 mm

4060175 JPNEC.34.90 (1917) 5 Centimes Cette (Sète) Herault. Dépôt de Prisonniers de Guerre, Bon de Cantine. Sur carton beige.
n°18154.

	départ	estimation
SUP	30	50

SÈTE - HÉRAULT - 34

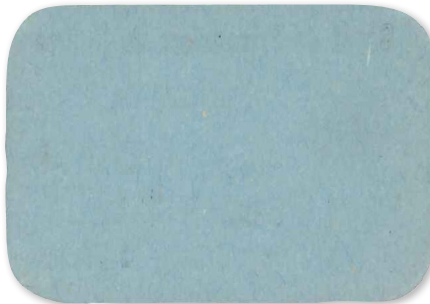

55 mm x 38 mm

4060176 JPNEC.34.90 (1917) 1 Franc Cette (Sète) Herault. Dépôt de Prisonniers de Guerre, Bon de Cantine. Sur carton bleu.
n°13652.

	départ	estimation
SUP	30	50

PRISONNIERS DE GUERRE (1914-1918)

SÈTE - HÉRAULT - 34

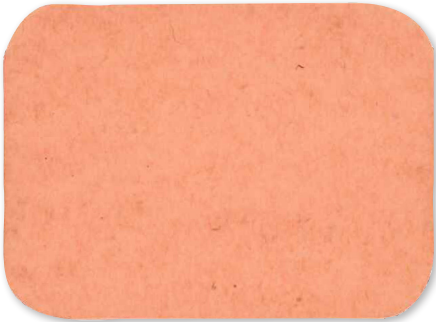

55 mm x 40 mm

4060177 JPNEC.34.90 (1917) 10 Centimes Cette (Sète) Hérault. Dépôt de Prisonniers de Guerre, Bon de Cantine. Sur carton rosé. n°17125.

	départ	estimation
SUP	30	50

SÈTE - HÉRAULT - 34

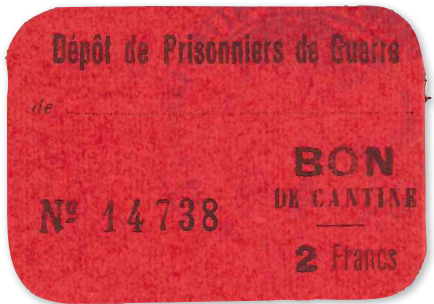

56 mm x 39 mm

4060178 JPNEC.34.90 (1917) 2 Francs Cette (Sète) Hérault. Dépôt de Prisonniers de Guerre, Bon de Cantine. Sur carton rouge. n°14738.

	départ	estimation
SUP	30	50

PRISONNIERS DE GUERRE (1914-1918)

MONTOIRE - LOIR-ET-CHER - 41



60 mm x 69 mm

4060179 JPNEC.41.01 (1914-1918) **10 Centimes** Prisonniers de Guerre, Camp d'Officiers de Montoire. Cachet du Commandant Sommer. Sur carton vert.

	départ	estimation
TTB	20	30

MONTOIRE - LOIR-ET-CHER - 41



57 mm x 69 mm

4060180 JPNEC.41.01 (1914-1918) **25 Centimes** Prisonniers de Guerre, Camp d'Officiers de Montoire. Cachet du Commandant Sommer et signature du Sergent Major. Fleurons dans les angles. Sur carton beige.

	départ	estimation
TTB	20	30

PRISONNIERS DE GUERRE (1914-1918)

MONTOIRE - LOIR-ET-CHER - 41



61 mm x 71 mm

4060181 JPNEC.41.02 (1914-1918) 50 Centimes Prisonniers de Guerre, Camp d'Officiers de Montoire. Cachet du Commandant Sommer. Fleurons dans les angles. Sur carton vert clair.

	départ	estimation
TTB	20	30

MONTOIRE - LOIR-ET-CHER - 41



61 mm x 70 mm

4060182 JPNEC.41.02 (1914-1918) 1 Franc Prisonniers de Guerre, Camp d'Officiers de Montoire. Cachet du Commandant Sommer et signature du Sergent Major. Fleurons dans les angles. Sur carton rouge.

	départ	estimation
TTB	20	30

PRISONNIERS DE GUERRE (1914-1918)

MONTOIRE - LOIR-ET-CHER - 41



61 mm x 70 mm

4060183 JPNEC.41.02 (1914-1918) 5 Francs Prisonniers de Guerre, Camp d'Officiers de Montoire. Cachet du Commandant Sommer et signature du Sargent Major. Fleurons dans les angles. Sur carton gris mauve.

	départ	estimation	
TTB	20	30	

MONTOIRE - LOIR-ET-CHER - 41



61 mm x 71 mm

4060184 JPNEC.41.03 (1914-1918) 5 Centimes Prisonniers de Guerre, Camp d'Officiers de Montoire. Cachet du Commandant Sommer et signature du Sargent Major. Sur carton vert.

	départ	estimation	
TTB	20	30	

PRISONNIERS DE GUERRE (1914-1918)

MONTOIRE - LOIR-ET-CHER - 41



63 mm x 70 mm

4060185 JPNEC.41.04 (1914-1918) 2 Francs Prisonniers de Guerre, Camp d'Officiers de Montoire. Cachet du Commandant De Fontenay. Fleurons dans les angles. Sur carton rouge.

	départ	estimation
TTB	20	30

MONTOIRE - LOIR-ET-CHER - 41



86 mm x 67 mm

4060186 JPNEC.41.09 1917 5 Centimes Prisonniers de Guerre, Dépôt d'Officiers de Montoire. Au dos cachet du Commandant Gélinet. Sur carton jaune pâle.

	départ	estimation
SPL	15	25

PRISONNIERS DE GUERRE (1914-1918)

MONTOIRE - LOIR-ET-CHER - 41



85 mm x 67 mm

4060187 JPNEC.41.09 1917 10 Centimes Prisonniers de Guerre, Dépôt d'Officiers de Montoire. Au dos cachet du Commandant Gélinet. Sur carton vert pâle.

	départ	estimation
SPL	15.....	25

MONTOIRE - LOIR-ET-CHER - 41

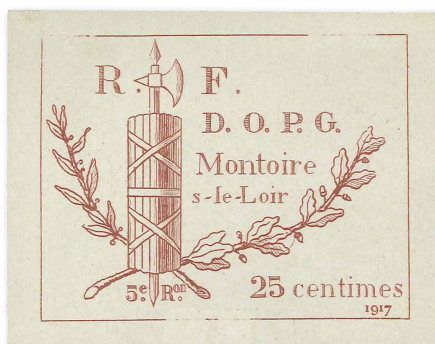

86 mm x 67 mm

4060188 JPNEC.41.09 1917 25 Centimes Prisonniers de Guerre, Dépôt d'Officiers de Montoire. Au dos cachet du Commandant Gélinet. Sur carton bleu pâle.

	départ	estimation
SUP	15.....	25

PRISONNIERS DE GUERRE (1914-1918)

MONTOIRE - LOIR-ET-CHER - 41

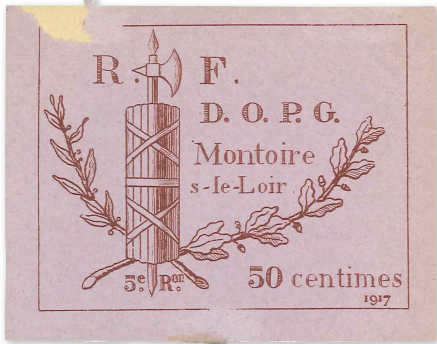

85 mm x 70 mm

4060189 JPNEC.41.09 1917 50 Centimes Prisonniers de Guerre, Dépôt d'Officiers de Montoire. Au dos cachet du Commandant Gélinet. Sur carton gris mauve.

	départ	estimation
TTB	15.....	25

MONTOIRE - LOIR-ET-CHER - 41

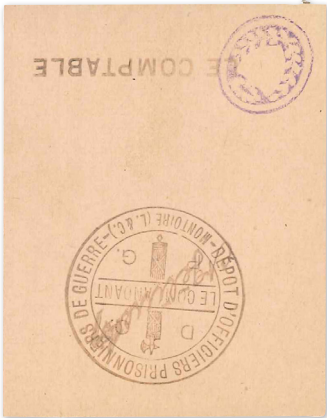

67 mm x 86 mm

4060190 JPNEC.41.09 1917 10 Francs Prisonniers de Guerre, Dépôt d'Officiers de Montoire. Au dos cachet du Commandant Gélinet. Sur carton beige.

	départ	estimation
TTB	25.....	40

PRISONNIERS DE GUERRE (1914-1918)

MONTOIRE - LOIR-ET-CHER - 41

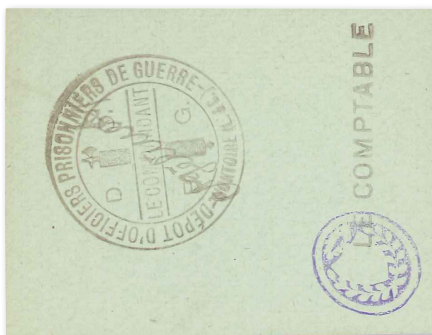

81 mm x 63 mm

4060191 JPNEC.41.11 1917 1 Franc Prisonniers de Guerre, V^e région, Dépôt d'Officiers de Montoire. Au dos cachet du Commandant Gélinet. Sur carton vert clair.

	départ	estimation
TTB	25.....	40

MONTOIRE - LOIR-ET-CHER - 41



81 mm x 63 mm

4060192 JPNEC.41.11 1917 2 Francs Prisonniers de Guerre, V^e région, Dépôt d'Officiers de Montoire. Au dos cachet du Commandant Gélinet. Sur carton gris.

	départ	estimation
SUP	25.....	40

PRISONNIERS DE GUERRE (1914-1918)

MONTOIRE - LOIR-ET-CHER - 41



82 mm x 62 mm

4060193 JPNEC.41.11 1917 5 Francs Prisonniers de Guerre, V^e région. Dépôt d'Officiers de Montoire. Au dos cachet du Commandant Gélinet. Sur carton blanc.

	départ	estimation
SUP	25.....	40

MONTOIRE - LOIR-ET-CHER - 41

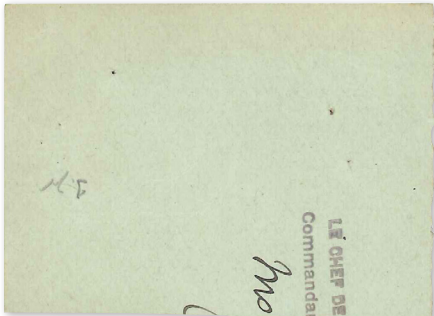

87 mm x 65 mm

4060194 JPNEC.41.11 1917 1 Franc Prisonniers de Guerre, V^e région. Dépôt d'Officiers de Montoire. Sur carton vert clair. Variante avec le S de FRANCS barré.

	départ	estimation
TTB	40	60

PRISONNIERS DE GUERRE (1914-1918)

ROCHE MAURICE - LOIRE ATLANTIQUE - 44

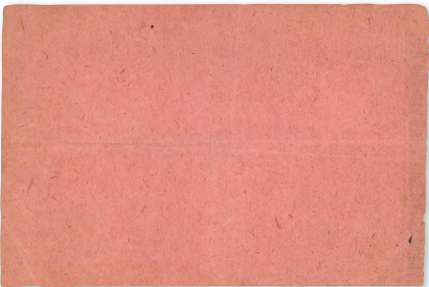
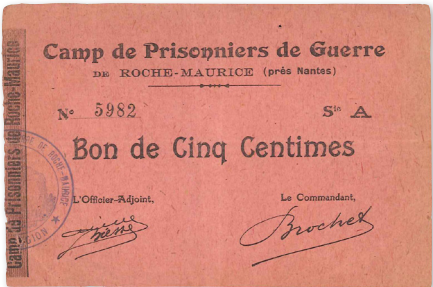

131 mm x 87 mm

4060195 JPNEC.44.14 (1914-1918) **5 Centimes** Prisonniers de Guerre. Roche Maurice (près Nantes). Papier rouge.
série A n°5982.

	départ	estimation
TTB	30	50

ROCHE MAURICE - LOIRE ATLANTIQUE - 44

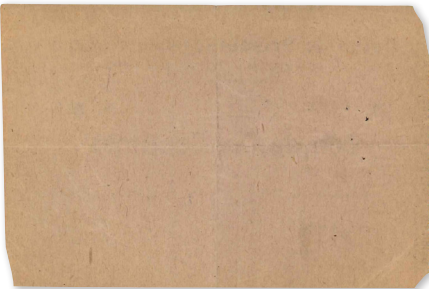
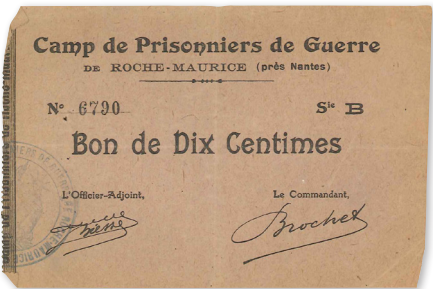

130 mm x 86 mm

4060196 JPNEC.44.14 (1914-1918) **10 Centimes** Prisonniers de Guerre. Roche Maurice (près Nantes). Papier marron.
série B n°6790.

	départ	estimation
TTB	30	50

PRISONNIERS DE GUERRE (1914-1918)

ROCHE MAURICE - LOIRE ATLANTIQUE - 44

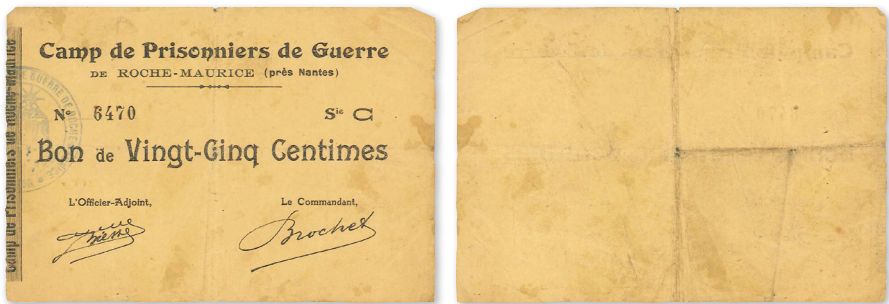

128 mm x 89 mm

4060197 JPNEC.44.14 (1914-1918) 25 Centimes Prisonniers de Guerre. Roche Maurice (près Nantes). Papier beige. série C n°6470.

	départ	estimation
TB+	30	50

ROCHE MAURICE - LOIRE ATLANTIQUE - 44



123 mm x 87 mm

4060198 JPNEC.44.14 (1914-1918) 1 Franc Prisonniers de Guerre. Roche Maurice (près Nantes). Papier gris. série D n°6690. bords usés.

	départ	estimation
TB	20	40

PRISONNIERS DE GUERRE (1914-1918)

COËTQUIDAN - MORBIHAN - 56

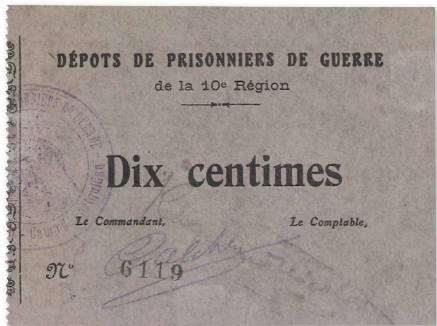

100 mm x 74 mm

4060199 JPNEC.56.02 (1914-1918) 10 Centimes Prisonniers de Guerre.
Coëtquidan 10° région. Papier gris.
n°6119.

	départ	estimation
SUP	30	50

COËTQUIDAN - MORBIHAN - 56



100 mm x 73 mm

4060200 JPNEC.56.02 (1914-1918) 25 Centimes Prisonniers de Guerre.
Coëtquidan 10° région. Papier jaune.
n°8750.

	départ	estimation
SUP	30	50

PRISONNIERS DE GUERRE (1914-1918)

COËTQUIDAN - MORBIHAN - 56

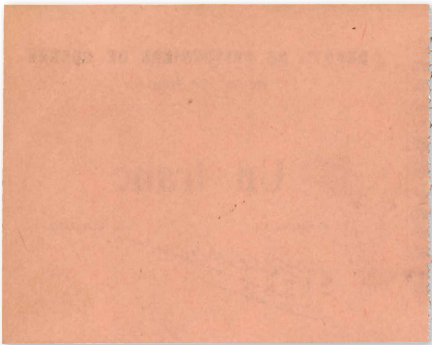

95 mm x 75 mm

4060201 JPNEC.56.02 (1914-1918) 1 Franc Prisonniers de Guerre. Coëtquidan
10^e région. Papier rose.
n°21582.

	départ	estimation
SPL	30	50

COËTQUIDAN - MORBIHAN - 56

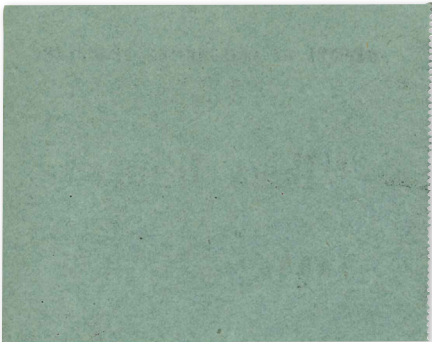
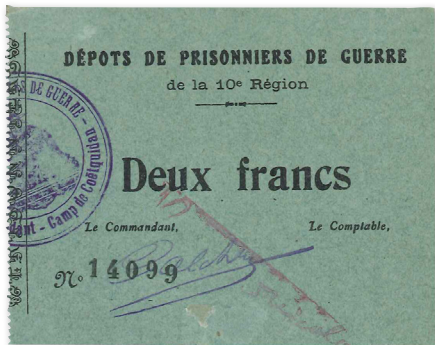

95 mm x 75 mm

4060202 JPNEC.56.02 (1914-1918) 2 Francs Prisonniers de Guerre. Coëtquidan
10^e région. Papier vert.
n°14099.

	départ	estimation
SPL	30	50

PRISONNIERS DE GUERRE (1914-1918)

COËTQUIDAN - MORBIHAN - 56

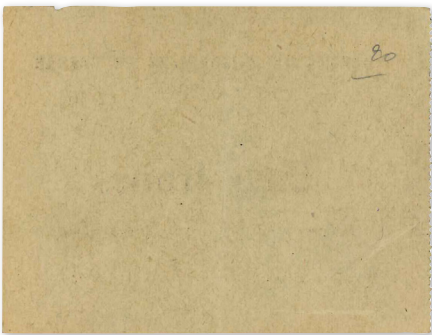

96 mm x 73 mm

4060203 JPNEC.56.02 (1914-1918) **5 Francs** Prisonniers de Guerre. Coëtquidan 10^e région. Papier gris jaune.
n°4984.

	départ	estimation	
SUP	30	50	

COËTQUIDAN - MORBIHAN - 56

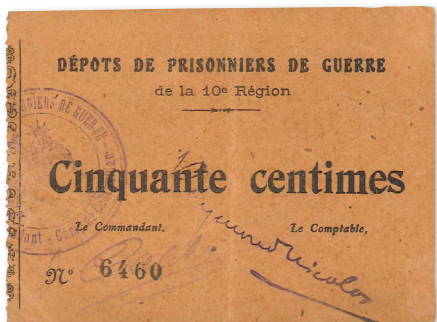

99 mm x 73 mm

4060204 JPNEC.56.02 (1914-1918) **50 Centimes** Prisonniers de Guerre. Coëtquidan 10^e région. Papier saumon.
n°6460.

	départ	estimation	
SUP	30	50	

PRISONNIERS DE GUERRE (1914-1918)

COËTQUIDAN - MORBIHAN - 56



99 mm x 74 mm

4060205 JPNEC.56.02 (1914-1918) 5 Centimes Prisonniers de Guerre.
Coëtquidan 10^e région. Papier marron.
n°7300.

	départ	estimation
SUP	30	50

NEVERS - NIÈVRE - 58

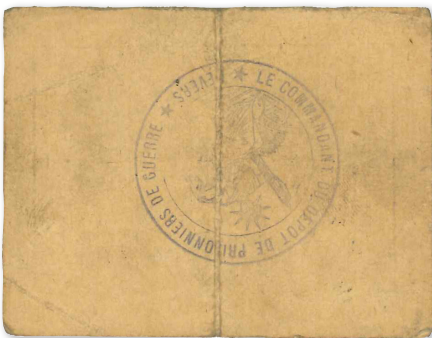
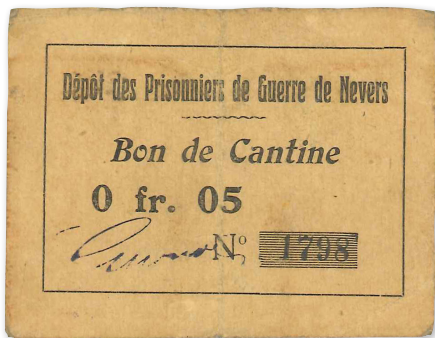

81 mm x 62 mm

4060206 JPNEC.58.02 (1914-1918) 5 Centimes Prisonniers de Guerre. Nevers.
Bon de Cantine. Papier beige.
n°1768.

	départ	estimation
TTB	20	40

PRISONNIERS DE GUERRE (1914-1918)

NEVERS - NIÈVRE - 58



80 mm x 63 mm

4060207 JPNEC.58.02 (1914-1918) **25 Centimes** Prisonniers de Guerre.
Nevers. Bon de Cantine. Papier vert.
n°2253.

	départ	estimation
TB	20	40

NEVERS - NIÈVRE - 58



80 mm x 61 mm

4060208 JPNEC.58.02 (1914-1918) **10 Centimes** Prisonniers de Guerre.
Nevers. Bon de Cantine. Papier beige orangé.
n°940.

	départ	estimation
TTB	20	40

PRISONNIERS DE GUERRE (1914-1918)

NEVERS - NIÈVRE - 58

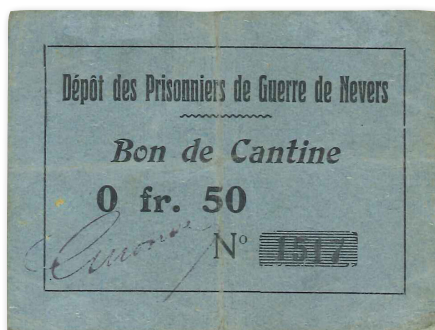

81 mm x 61 mm

4060209 JPNEC.58.02 (1914-1918) 50 Centimes Prisonniers de Guerre. Nevers. Bon de Cantine. Papier bleu. n°1517.

	départ	estimation
TTB	20	40

NEVERS - NIÈVRE - 58

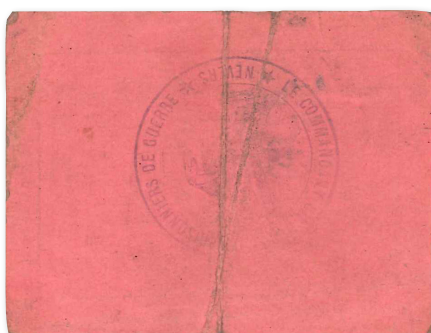
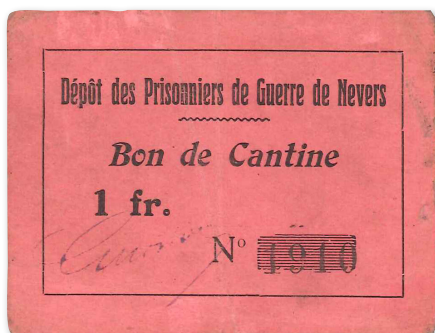

81 mm x 62 mm

4060210 JPNEC.58.02 (1914-1918) 1 Franc Prisonniers de Guerre. Nevers. Bon de Cantine. Papier rose. n°1910.

	départ	estimation
TTB	20	40

PRISONNIERS DE GUERRE (1914-1918)

NEVERS - NIÈVRE - 58

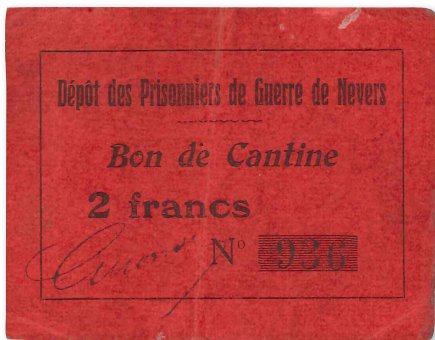

80 mm x 62 mm

4060211 JPNEC.58.02 (1914-1918) **2 Francs** Prisonniers de Guerre. Nevers.
Bon de Cantine. Papier rouge.
n°936.

	départ	estimation
TTB+	30	50

NEVERS - NIÈVRE - 58

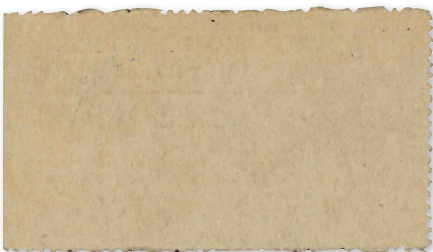

69 mm x 40 mm

4060212 JPNEC.58.05 (1914-1918) **50 Centimes** Prisonniers de Guerre.
8° région. Nevers (tampon du comptable). Papier gris.
n°9391.

	départ	estimation
SUP	10	15

PRISONNIERS DE GUERRE (1914-1918)

NEVERS - NIÈVRE - 58

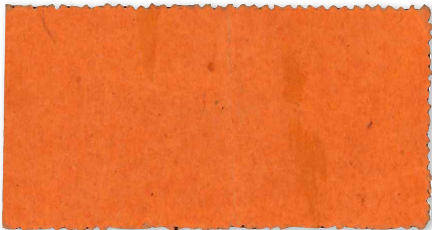

72 mm x 39 mm

4060213 JPNEC.58.05 (1914-1918) 5 Centimes Prisonniers de Guerre.
8^e région. Nevers (tampon du comptable). Papier orange.
n°643.

	départ	estimation
SUP	10.....	15

NEVERS - NIÈVRE - 58



72 mm x 46 mm

4060214 JPNEC.58.05 (1914-1918) 2 Francs Prisonniers de Guerre.
8^e région. Nevers (tampon du comptable). Papier rose.
n°1049.

	départ	estimation
TTB	10.....	15

PRISONNIERS DE GUERRE (1914-1918)

NEVERS - NIÈVRE - 58



72 mm x 42 mm

4060215 JPNEC.58.05 (1914-1918) **5 Francs** Prisonniers de Guerre.
8^e région. Nevers (tampon du comptable). Papier vert.
n°13376.

	départ	estimation
SUP	10.....	15

NEVERS - NIÈVRE - 58



73 mm x 39 mm

4060216 JPNEC.58.05 (1914-1918) **10 Centimes** Prisonniers de Guerre.
8^e région. Nevers (tampon du comptable). Papier blanc.
n°5623.

	départ	estimation
SPL	10.....	15

NEVERS - NIÈVRE - 58



69 mm x 38 mm

4060217 JPNEC.58.05 (1914-1918) **20 Centimes** Prisonniers de Guerre.
8^e région. Nevers (tampon du comptable). Papier gris.
n°1815.

	départ	estimation
TTB	10.....	15

PRISONNIERS DE GUERRE (1914-1918)

NEVERS - NIÈVRE - 58



74 mm x 40 mm

4060218 JPNEC.58.05 (1914-1918) 1 Franc Prisonniers de Guerre.
8^e région. Nevers (tampon du comptable). Papier violet.
n°2643.

	départ	estimation
SUP	10.....	15

LE MANS - SARTHE - 72

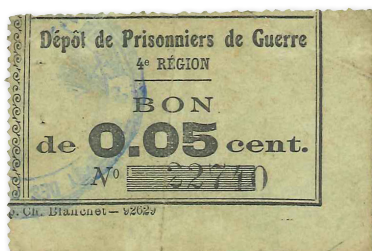

64 mm x 43 mm

4060219 JPNEC.72.01 (1914-1918) 5 Centimes Prisonniers de Guerre.
4^e région. Le Mans (tampon illisible mais l'imprimeur Ch. Blanchet était
installé au Mans). Papier vert clair.
n°22740.

	départ	estimation
TTB	10.....	15

LE MANS - SARTHE - 72

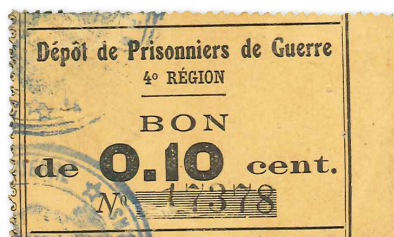

61 mm x 37 mm

4060220 JPNEC.72.01 (1914-1918) 10 Centimes Prisonniers de Guerre.
4^e région. Le Mans. Papier beige.
n°17378.

	départ	estimation
TTB	10.....	15

PRISONNIERS DE GUERRE (1914-1918)

LE MANS - SARTHE - 72

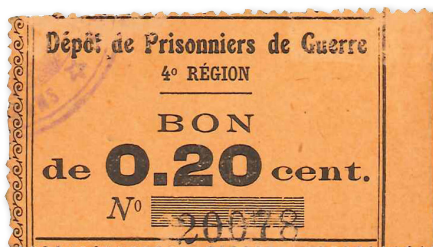

62 mm x 35 mm

4060221 JPNEC.72.01 (1914-1918) **20 Centimes** Prisonniers de Guerre.
4^e région. Le Mans. Papier rose.
n°20078.

	départ	estimation
TTB	10.....	15

LE MANS - SARTHE - 72



64 mm x 44 mm

4060222 JPNEC.72.01 (1914-1918) **50 Centimes** Prisonniers de Guerre.
4^e région. Le Mans (tampon illisible mais l'imprimeur Ch. Blanchet était
installé au Mans). Papier bleu.
n°19578.

	départ	estimation
TTB	10.....	15

PRISONNIERS DE GUERRE (1914-1918)

LE MANS - SARTHE - 72



63 mm x 35 mm

4060223 JPNEC.72.01 (1914-1918) 1 Franc Prisonniers de Guerre.
4^e région. Le Mans. Papier gris.
n°23883.

	départ	estimation
SUP	10.....	15

LE MANS - SARTHE - 72

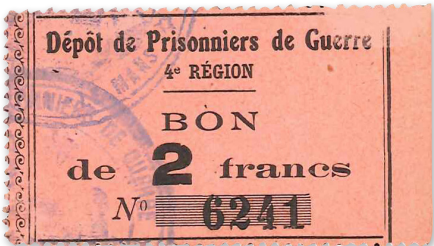

62 mm x 35 mm

4060224 JPNEC.72.01 (1914-1918) 2 Francs Prisonniers de Guerre.
4^e région. Le Mans. Papier rose.
n°6241.

	départ	estimation
SUP	15.....	25

RÉGIE DES CHEMINS DE FER DES TERRITOIRES OCCUPÉS

Répertoriée à la fin de l'ouvrage de Jean Pirot sur les émissions de Chambres du Commerce mais aussi dans le Pick et le Rosenberg (ouvrage de référence en Allemagne), la série Régie des Chemins de Fer est recherchée par de nombreux amateurs. Yann Noël Hénon s'est lancé depuis peu dans un recensement systématique des numéros retrouvés, nul doute que des surprises sont à venir.

(http://www.frenchbanknotesofwar.com/rcfto_inventory.html)

RÉGIE DES CHEMINS DE FER



75 mm x 51 mm

4060225 JP.135.01 1918 0,05 Franc
série A.1 n°062852.

	départ	estimation
pr.NEUF	20	30



74 mm x 51 mm

4060226 JP.135.01 1918 0,05 Franc
série B.21 n°005023.

	départ	estimation
SUP+	20	30

RÉGIE DES CHEMINS DE FER



76 mm x 50 mm

4060227 JP.135.02 1918 0,10 Franc
série A.1 n°004615.

	départ	estimation
pr.NEUF	25.....	35



74 mm x 51 mm

4060228 JP.135.02 1918 0,10 Franc
série B.21 n°005004.

	départ	estimation
SUP+	20	30

RÉGIE DES CHEMINS DE FER



75 mm x 50 mm

4060229 JP.135.03 1918 0,25 Franc
série A.1 n°008418.

	départ	estimation
SUP	20	30

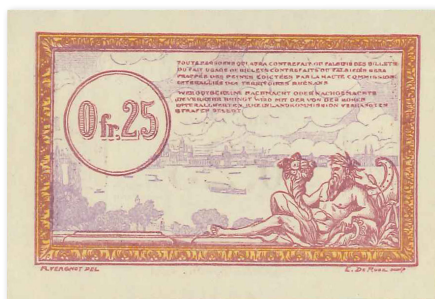

75 mm x 51 mm

4060230 JP.135.03 1918 0,25 Franc
série B.21 n°005061.

	départ	estimation
SUP+	20	30

RÉGIE DES CHEMINS DE FER

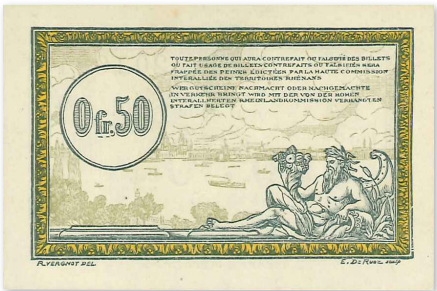

75 mm x 50 mm

4060231 JP.135.04 1918 0,50 Franc
série A.3 n°203024.

	départ	estimation
NEUF	25.....	35



75 mm x 50 mm

4060232 JP.135.04 1918 0,50 Franc
série B.21 n°005013.

	départ	estimation
SUP+	20	30

RÉGIE DES CHEMINS DE FER



108 mm x 70 mm

4060233 JP.135.05 1918 1 Franc
série B.21 n°000000.
tache.

	départ	estimation
SUP+	30	50

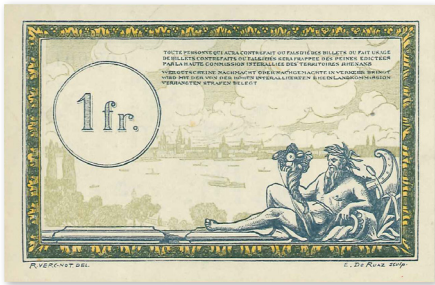

109 mm x 70 mm

4060234 JP.135.05 1918 1 Franc
série B.21 n°005001.

	départ	estimation
SUP+	50	80

RÉGIE DES CHEMINS DE FER



109 mm x 70 mm

4060235 JP.135.05 1918 1 Franc
série D.5 n°464446.

	départ	estimation
SUP+	50	80



139 mm x 87 mm

4060236 JP.135.06 1918 5 Francs
série B.21 n°005038.

	départ	estimation
SUP+	100	160

RÉGIE DES CHEMINS DE FER



136 mm x 88 mm

4060237 JP.135.06s 1918 5 Francs SPECIMEN,
surchargé SPECIMEN en bas à droite.
série 00 n°000000.

	départ	estimation
SUP	120.....	200



139 mm x 89 mm

4060238 JP.135.07 1918 10 Francs
série B.21 n°000000.

	départ	estimation
pr.NEUF	140.....	220

RÉGIE DES CHEMINS DE FER



139 mm x 89 mm

4060239 JP.135.07 1918 10 Francs
série B.21 n°005030.

	départ	estimation
SUP+	80	150



138 mm x 89 mm

4060240 JP.135.08 1918 20 Francs
série B.21 n°005016.

	départ	estimation
SPL	150	250

RÉGIE DES CHEMINS DE FER



180 mm x 117 mm

4060241 JP.135.09 1918 50 Francs
série B.21 n°005004.

	départ	estimation
SUP	200	300



180 mm x 118 mm

4060242 JP.135.10 1918 100 Francs
série B.21 n°005044.

	départ	estimation
SUP	250	350

BONS COMMERCIAUX

L'entre deux guerres a son lot « d'expérimentations bancaires », les Bons Commerciaux en font partie. Certaines émissions ont même perduré jusqu'au Nouveau Franc. Il n'existe pas de catalogue général de référence mais des clubs (<http://auv.papier.monnaie.free.fr/> par exemple) proposent des publications sur les émissions locales, Jean Pirot fut aussi tenté par un répertoire global, il n'en a malheureusement pas eu le temps. Sur son blog, Kaj Jacques tente de regrouper les informations et les images cela pourrait être une base de travail pour un passionné. Ces émissions sont mal connues et méritent une attention particulière, les amateurs sont relativement nombreux mais souvent isolés, les fédérer serait essentiel pour permettre une étude sérieuse.

Dans cette vente Live, nous proposons une jolie sélection, espérons qu'elle sera à même de déclencher des vocations chez de nombreux collectionneurs.

BONS COMMERCIAUX

ARLES - BOUCHES-DU-RHÔNE - 13

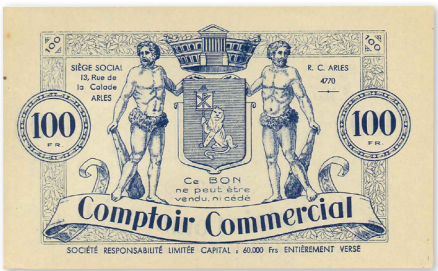
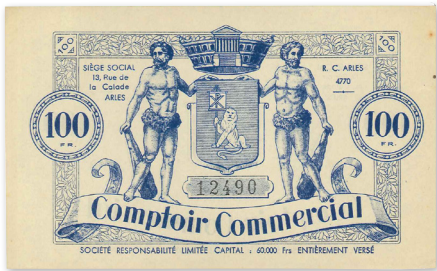

137 mm x 84 mm

4060243 (1920-1940) **100 Francs** Comptoir Commercial, siège social Arles, enregistrement à Arles. Sur papier blanc, sans filigrane. n°12490.

	départ	estimation
SPL	25.....	40

ELBEUF - SEINE-MARITIME - 76

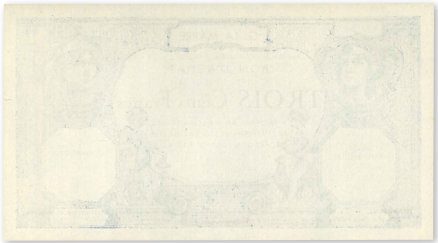

203 mm x 112 mm

4060244 (1930-1950) **300 Francs** Elbeuf, G. La Marre, Bon d'achat à valoir sur un poste de TSF neuf. Non émis, pas de date ou de bénéficiaire. Sur le modèle du 1000F Cérès et Mercure. Uniface. n°234.

	départ	estimation
NEUF	30	50

FONTVIEILLE - BOUCHES-DU-RHÔNE - 13

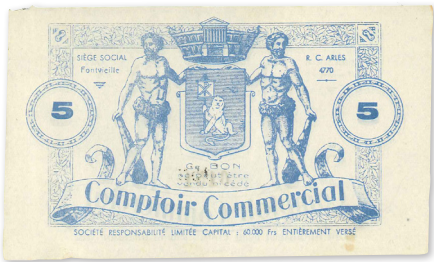
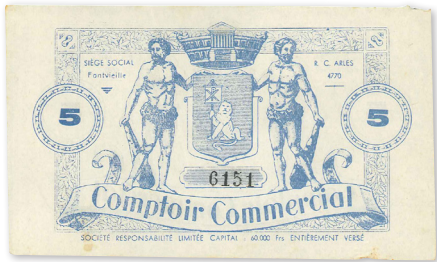

142 mm x 84 mm

4060245 (1920-1940) **5 Francs** Comptoir Commercial, siège social Fontvieille, enregistrement à Arles. Sur papier blanc, sans filigrane. n°6151.

	départ	estimation
SUP	20	40

FONTVIEILLE - BOUCHES-DU-RHÔNE - 13

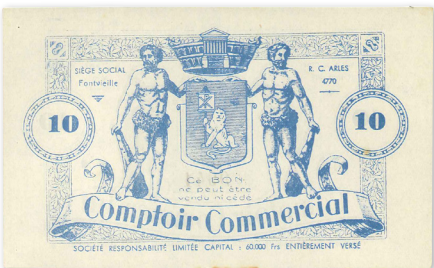
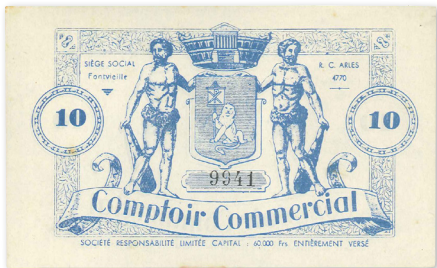

140 mm x 85 mm

4060246 (1920-1940) **10 Francs** Comptoir Commercial, siège social Fontvieille, enregistrement à Arles. Sur papier blanc, sans filigrane. n°9941.

	départ	estimation
SPL	25	40

BONS COMMERCIAUX

GRENOBLE - ISÈRE - 38

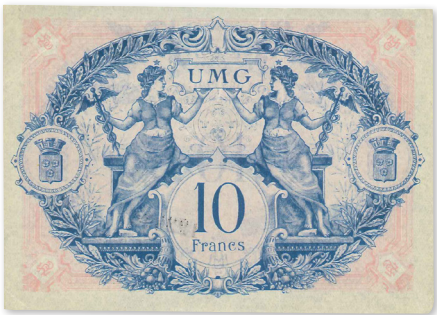

123 mm x 88 mm

4060247 (1945-1960) 10 Francs Union des Magasins de Grenoble,
14bd. Gambetta.
n°122325.

	départ	estimation
SUP	15.....	25

LENS - PAS-DE-CALAIS - 62



182 mm x 111 mm

4060248 (1930-1939) 100 Francs Lens, Mutuelle Commerciale de Lens.
Recto et verso identiques.
n°5267.

	départ	estimation
SPL	40	70

BONS COMMERCIAUX

LENS - PAS-DE-CALAIS - 62



182 mm x 111 mm

4060249 (1930-1939) **50 Francs** Lens, Mutuelle Commerciale de Lens.
Recto et verso identiques.
n°1701.

	départ	estimation
SUP	40	70

LILLE - NORD - 59

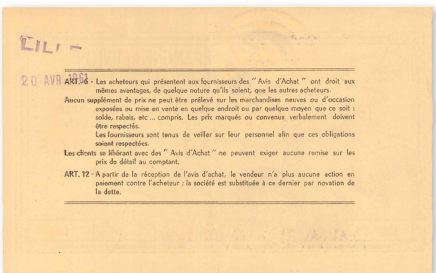
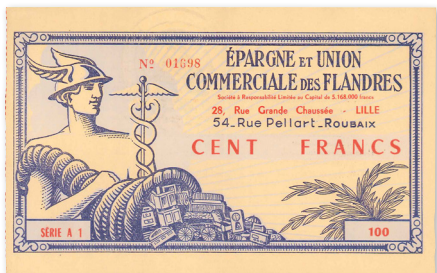

168 mm x 105 mm

4060250 (1955-1960) **100 Francs** Épargne et Union Commerciale des Flandres.
Lille et Roubaix.
série A1 n°01698.

	départ	estimation
SPL	30	60

LILLE - NORD - 59

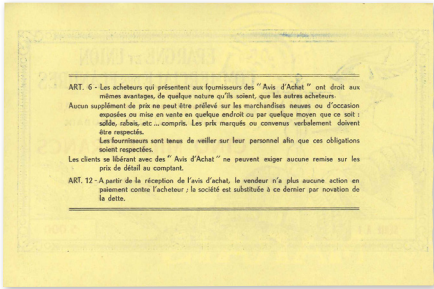
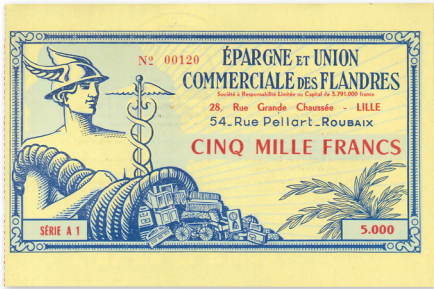

168 mm x 111 mm

4060251 (1955-1960) **5000 Francs** Épargne et Union Commerciale des Flandres. Lille et Roubaix. série A1 n°00120.

	départ	estimation
pr.NEUF	90	150

LILLE - NORD - 59

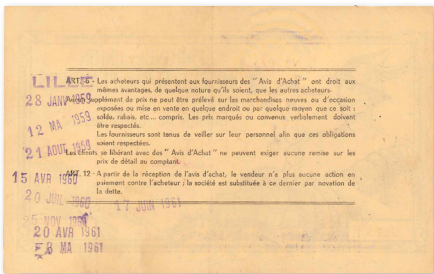
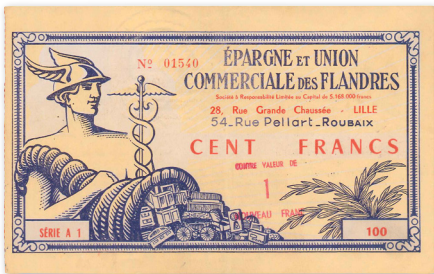

168 mm x 105 mm

4060252 (1959) **1 NF sur 100 Francs** Épargne et Union Commerciale des Flandres. Lille et Roubaix. Plusieurs tampons de date au dos. série A1 n°01540.

	départ	estimation
TTB+	40	80

BONS COMMERCIAUX

LILLE - NORD - 59

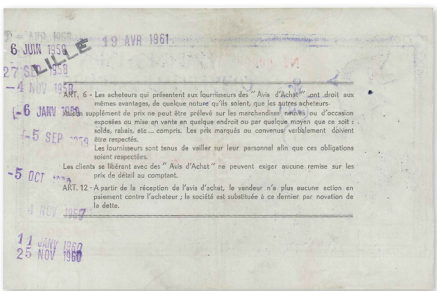
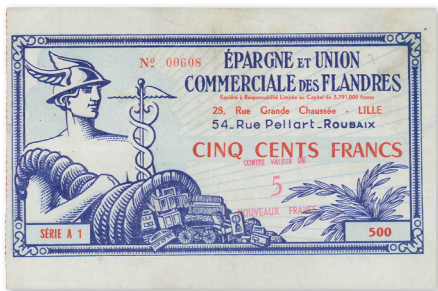

168 mm x 110 mm

4060253 (1959) 5 NF sur 500 Francs Épargne et Union Commerciale des Flandres. Lille et Roubaix. Plusieurs tampons de date au dos.
série A1 n°00608.

	départ	estimation
TTB+	50	90

LILLE - NORD - 59

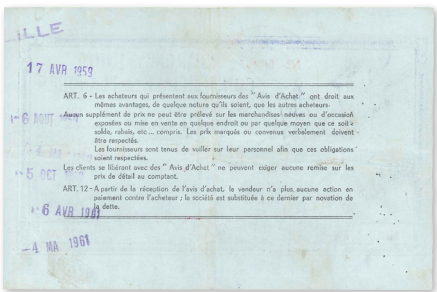
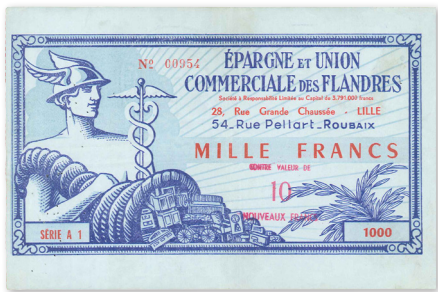

167 mm x 110 mm

4060254 (1959) 10 NF sur 1000 Francs Épargne et Union Commerciale des Flandres. Lille et Roubaix. Plusieurs tampons de date au dos.
série A1 n°00954.

	départ	estimation
TTB	50	90

BONS COMMERCIAUX

LILLE - NORD - 59

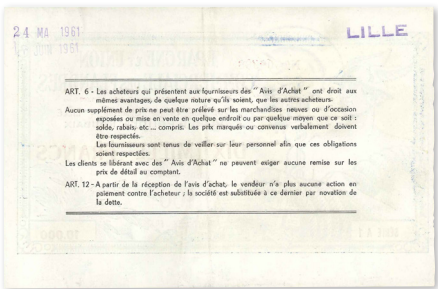
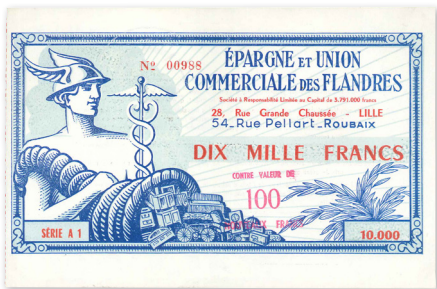

168 mm x 110 mm

4060255 (1959) 100 NF sur 10000 Francs Épargne et Union Commerciale des Flandres. Lille et Roubaix. série A1 n°00988.

	départ	estimation
SUP	80	120

LIMOGES - HAUTE-VIENNE - 87

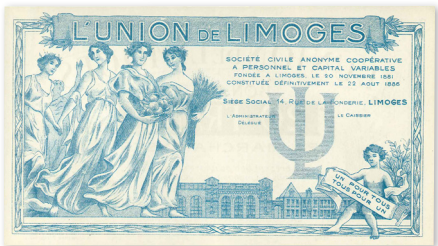

180 mm x 101 mm

4060256 (1920-1935) 20 Francs Limoges. Société Coopérative l'Union de Limoges. Bon pour marchandises. Bleu, sans numéro ni signature. Type A (voir KJ).

	départ	estimation
pr.NEUF	20	40

BONS COMMERCIAUX

LIMOGES - HAUTE-VIENNE - 87



179 mm x 104 mm

4060257 (1920-1935) **50 Francs** Limoges. Société Coopérative l'Union de Limoges. Bon pour marchandises. Marr, sans numéro ni signature.
Type C (voir KJ).

	départ	estimation
SPL	20	40

LIMOGES - HAUTE-VIENNE - 87



182 mm x 103 mm

4060258 (1920-1935) **100 Francs** Limoges. Société Coopérative l'Union de Limoges. Bon pour marchandises. Mauve, sans numéro ni signature.
Type C (voir KJ).

	départ	estimation
SPL	20	40

LIMOGES - HAUTE-VIENNE - 87

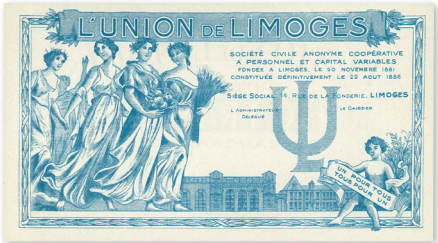

157 mm x 87 mm

4060259 (1920-1935) **10 Francs** Limoges. Société Coopérative l'Union de Limoges. Bon pour marchandises. Bleu clair, sans numéro ni signature. Type A (voir KJ).

	départ	estimation
NEUF	20	40

LIMOGES - HAUTE-VIENNE - 87



137 mm x 77 mm

4060260 (1920-1935) **5 Francs** Limoges. Société Coopérative l'Union de Limoges. Bon pour marchandises. Bleu foncé, ans numéro ni signature. Type B (voir KJ).
trace de rouille.

	départ	estimation
SUP	10.....	20

BONS COMMERCIAUX

LIMOGES - HAUTE-VIENNE - 87

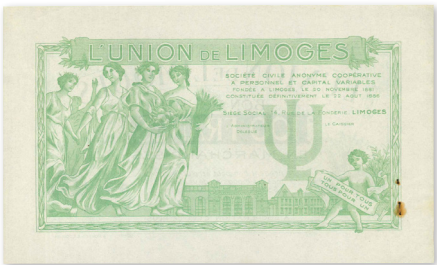

204 mm x 122 mm

4060261 (1920-1935) **100 Francs** Limoges. Société Coopérative l'Union de Limoges. Bon pour marchandises. Vert, sans numéro ni signature. Type A (voir KJ).
trace de rouille.

	départ	estimation
SUP	10.....	20

MONTPELLIER - HÉRAULT - 34



161 mm x 105 mm

4060262 (1920-1935) **100 Francs** Montpellier, Union Économique avec adresse 30 Rue Nationale. Annulé par perforation, tampon "Contrôle" en rouge. n°82462.
100 écrit à la main dans le cartouche, fente.

	départ	estimation
TTB	20	40

BONS COMMERCIAUX

MONTPELLIER - HÉRAULT - 34



162 mm x 104 mm

4060263 (1920-1935) **5000 Francs** Montpellier, Union Économique avec adresse
14 Bd du Jeu de Paume. Annulé par perforation verticale : SPECIMEN
B.ARNAUD LYON PAIRS.
non émis.

	départ	estimation
SPL	150.....	250

NICE - ALPES-MARITIMES - 06



178 mm x 134 mm

4060264 (1930-1940) **50 Francs** Nice. Au confort Moderne et Union Économique
du Littoral. Imprimé en vert.
n°23769.
petite fente.

	départ	estimation
SPL	40	60

NICE - ALPES-MARITIMES - 06



181 mm x 130 mm

4060265 (1930-1940) **50 Francs** Nice. Union Économique du Littoral.
Imprimé en bleu.
n°20948.

	départ	estimation
pr.NEUF	40	60

NICE - ALPES-MARITIMES - 06

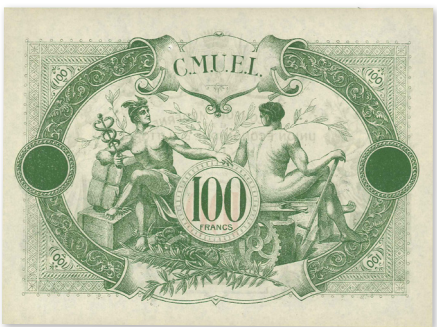

179 mm x 133 mm

4060266 (1930-1940) **100 Francs** Nice. Au confort Moderne et Union
Économique du Littoral. Imprimé en vert.
n°29059.

	départ	estimation
SPL	40	60

BONS COMMERCIAUX

NICE - ALPES-MARITIMES - 06



110 mm x 68 mm

4060267 (1930-1940) 1 Franc Nice. Au confort Moderne. Imprimé en vert.
n°8829.

	départ	estimation
NEUF	40	60

NICE - ALPES-MARITIMES - 06



135 mm x 83 mm

4060268 (1930-1940) 5 Francs Nice. Au confort Moderne. Imprimé en vert.
n°9130.

	départ	estimation
pr.NEUF	40	60

NICE - ALPES-MARITIMES - 06



135 mm x 82 mm

4060269 (1930-1940) 10 Francs Nice. Au confort Moderne. Imprimé en vert.
n°3079.

	départ	estimation
NEUF	40	60

NICE - ALPES-MARITIMES - 06

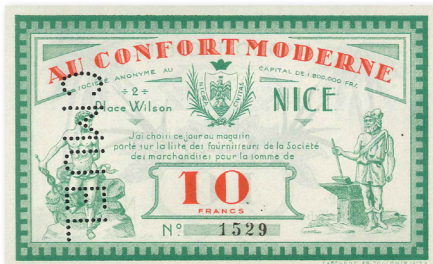

136 mm x 82 mm

4060270 (1930-1940) 10 Francs Nice. Au confort Moderne. Imprimé en vert. Perforé CMUEL verticalement à gauche (Confort Moderne et Union Économique du Littoral). n°1529.

	départ	estimation
NEUF	40	60

NICE - ALPES-MARITIMES - 06



135 mm x 83 mm

4060271 (1930-1940) 500 Francs Nice. Au confort Moderne. Imprimé en vert. n°3222.

	départ	estimation
pr.NEUF	60	90

BONS COMMERCIAUX

NICE - ALPES-MARITIMES - 06



178 mm x 135 mm

4060272 (1930-1940) 25 Francs Nice. Au confort Moderne et Union Économique du Littoral. Imprimé en vert.
n°23105.

	départ	estimation
pr.NEUF	40	60

NICE - ALPES-MARITIMES - 06



135 mm x 90 mm

4060273 1938 5 Francs Nice. Union Économique du Littoral. Imprimé en bleu.
Tampon rouge EMISSION 1938.
série B n°21059.

	départ	estimation
NEUF	60	90

PARIS - SEINE - 75

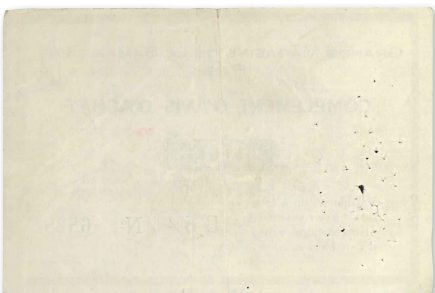

111 mm x 74 mm

4060274 (1960) 1 NF sur 100 Francs Paris. Grands Magasins de la Samaritaine. Complément d'avis d'achat. série B6 n°68281.

	départ	estimation
TTB	50	80

PARIS - SEINE - 75

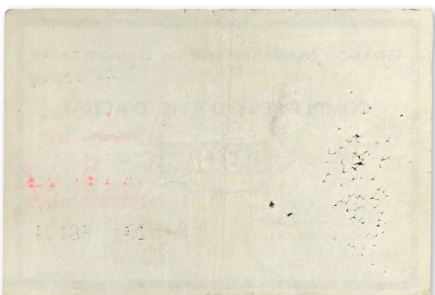
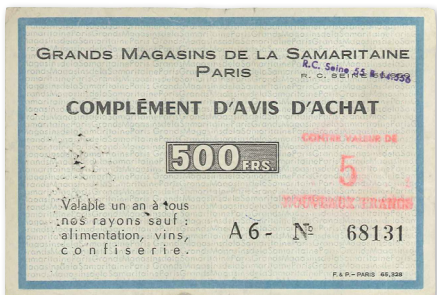

110 mm x 75 mm

4060275 (1960) 5 NF sur 500 Francs Paris. Grands Magasins de la Samaritaine. Complément d'avis d'achat. série A6 n°68131.

	départ	estimation
TB	50	80

ROANNE - LOIRE - 42

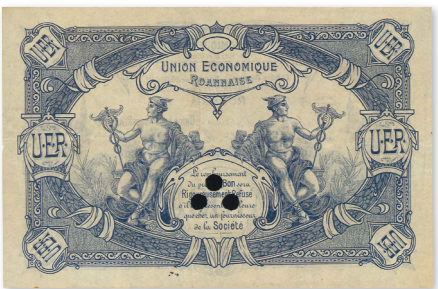

182 mm x 119 mm

4060276 1923 100 Francs Roanne, Union Économique Roannaise Fédérée. 71 rue du Commerce. 2^e type (voir PM Magazine n°20) Annulé par triple perforation. Un tampon 6 novembre 1923. n°11022.

	départ	estimation
TTB+	50	80

ROANNE - LOIRE - 42

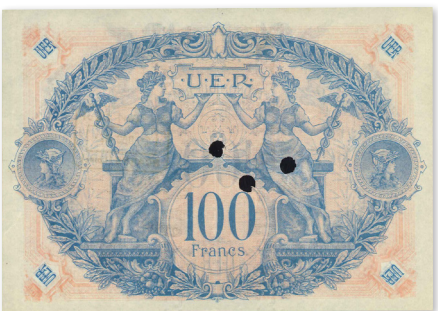

182 mm x 128 mm

4060277 1925 100 Francs Roanne, Union Économique Roannaise . 71 rue du Commerce. 2^e type (voir PM Magazine n°20) mais toujours rue du Commerce. Tampon 1 septembre 1925, annulé par trois perforations. n°25274.

	départ	estimation
SPL	40	70

ROANNE - LOIRE - 42



181 mm x 128 mm

4060278 1929 20 Francs Roanne, Union Économique Roannaise . 71 rue du Commerce. 2^e type (voir PM Magazine n°20) mais toujours rue du Commerce. Tampon 27 mars 1929. Annulé par perforation en losange. n°6993.

	départ	estimation
pr.SUP	40	70

ROANNE - LOIRE - 42



182 mm x 127 mm

4060279 1929 30 Francs Roanne, Union Économique Roannaise . 71 rue du Commerce. 2^e type (voir PM Magazine n°20) mais toujours rue du Commerce. Tampon 5 septembre 1925, ANNULÉ par trois perforations. n°6993.

	départ	estimation
pr.SUP	40	70

BONS COMMERCIAUX

ROANNE - LOIRE - 42

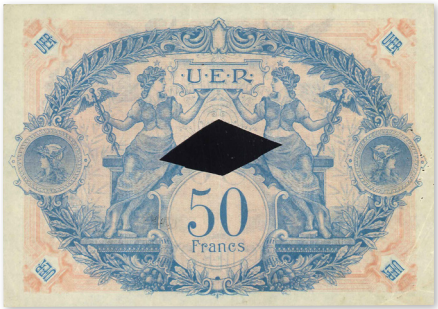

181 mm x 128 mm

4060280 1929 50 Francs Roanne, Union Économique Roannaise . 71 rue du Commerce. 2^e type (voir PM Magazine n°20) mais toujours rue du Commerce. Tampon 20 avril 1929, annulé par découpe en losange. n°6316.

	départ	estimation
TTB	40	70

ROANNE - LOIRE - 42

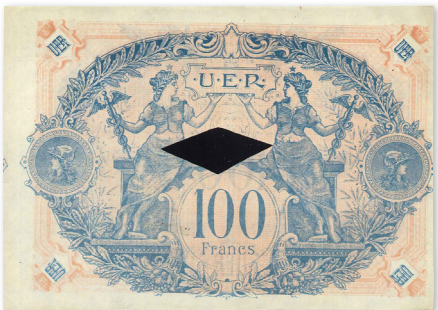

182 mm x 129 mm

4060281 1929 100 Francs Roanne, Union Économique Roannaise . 71 rue du Commerce. 2^e type (voir PM Magazine n°20) mais toujours rue du Commerce. Tampon 20 avril 1929, annulé par découpe en losange. n°25274.

	départ	estimation
SUP	40	70

ROANNE - LOIRE - 42

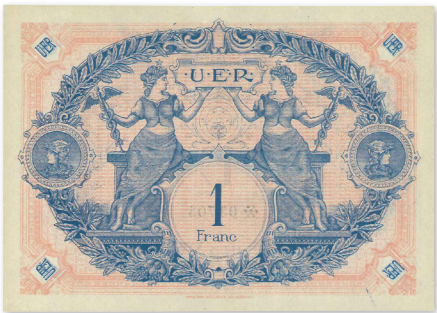

135 mm x 96 mm

4060282 (1920-1935) **1 Franc** Roanne, Union Économique Roannaise . 1 rue Gutenberg. 3^e type (voir PM Magazine n°20). n°*03703.

	départ	estimation
pr.NEUF	80	140

ROANNE - LOIRE - 42



182 mm x 129 mm

4060283 (1920-1935) **100 Francs** Roanne, Union Économique Roannaise . 71 rue du Commerce. 2^e type (voir PM Magazine n°20) mais toujours rue du Commerce. Tampon Henri Jason, Nouveautés et Confection. n°25170.

	départ	estimation
SUP	80	140

BONS COMMERCIAUX

ROANNE - LOIRE - 42

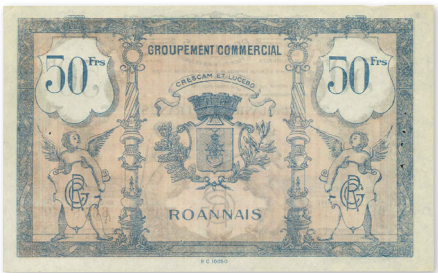

179 mm x 111 mm

4060284 (1920-1935) **50 Francs** Roanne, Groupement Commercial Roannais.
n°6678.

	départ	estimation
TTB	30	50

ROANNE - LOIRE - 42

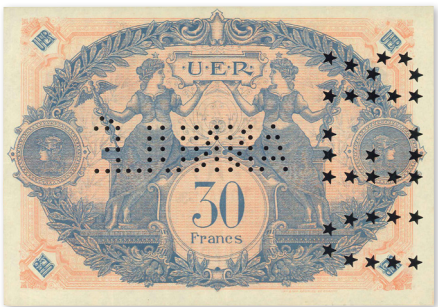
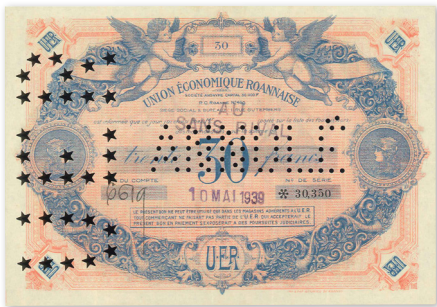

182 mm x 127 mm

4060285 **1939** **30 Francs** Roanne, Union Économique Roannaise . 1 rue
Gutenberg. 3^e type (voir PM Magazine n°20); Annulé par perforations UER
en étoiles et ANNULÉ. Tampon 10 mai 1939.et "AU SANS RIVAL".
n°*30350.

	départ	estimation
pr.SUP	60	110

ROANNE - LOIRE - 42



178 mm x 113 mm

4060286 (1945-1960) 100 Francs Roanne, Groupement Commercial Roannais.
Sans ordre ni numéro de compte.
n°15889.

	départ	estimation
SUP	50	80



4060283

NAVIRES MILITAIRES

Consacrer un chapitre à ce thème ultra-spécialisé est original mais les billets de cette section sont très particuliers et n'entrent dans aucune catégorie de ce catalogue, ils sont cependant répertoriés dans l'ouvrage du Docteur Kolsky « Le Papier-Monnaie de Sièges et de Campagnes de l'Armée Française ».

NAVIRES MILITAIRES

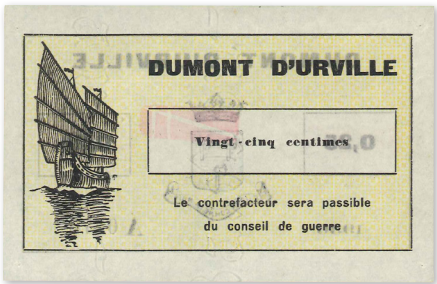
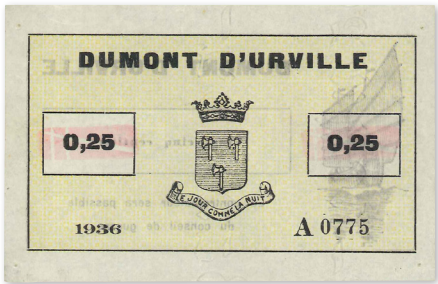

126 mm x 81 mm

4060287 K.184a 1936 25 Centimes Aviso Dumont d'Urville. Avec filigrane et petits cachets rouges.
série A n°0775.

	départ	estimation	
SPL	300	450	

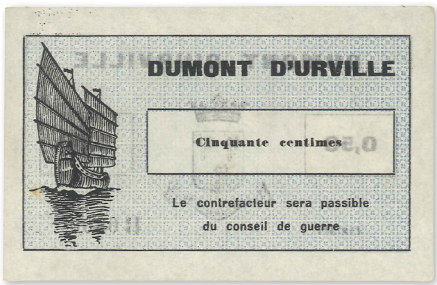
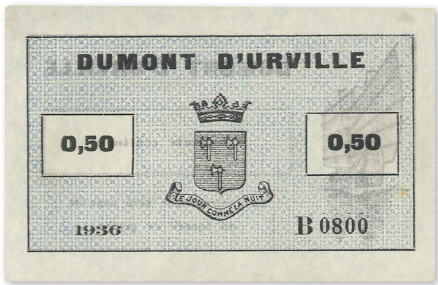

126 mm x 81 mm

4060288 K.185b 1936 50 Centimes Aviso Dumont d'Urville. Sans filigrane ni cachets.
série B n°0800.

	départ	estimation	
SPL	300	450	

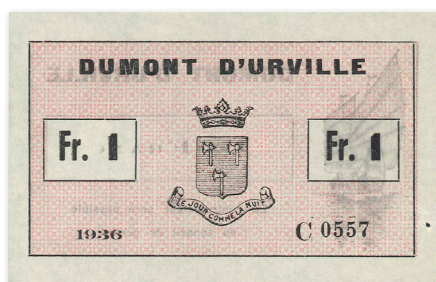

126 mm x 81 mm

- 4060289 K.186 1936 1 Franc** Aviso Dumont d'Urville. Sans filigrane ni cachets rouges.
série C n°0557.
petite déchirure en marge.

	départ	estimation
SPL	300	450

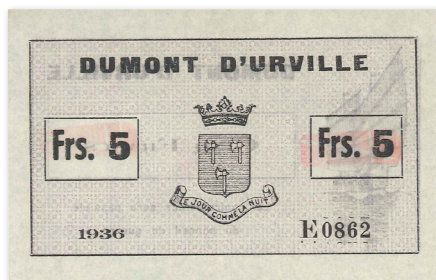

126 mm x 81 mm

- 4060290 K.188 1936 5 Francs** Aviso Dumont d'Urville. Sans filigrane avec petits cachets rouges.
série E n°0862.

	départ	estimation
pr.NEUF	400	600

NAVIRES MILITAIRES

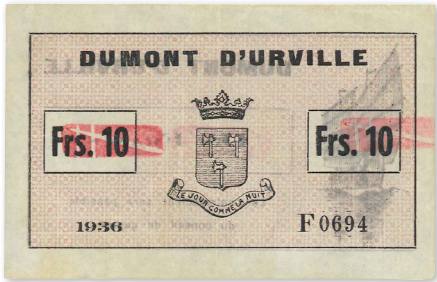

126 mm x 81 mm

4060291 K.189 1936 10 Francs Aviso Dumont d'Urville. Sans filigrane avec petits cachets rouges. série F n°0694.

	départ	estimation
TTB+	350	550

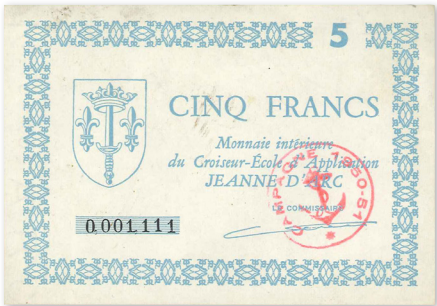

111 mm x 78 mm

4060292 K.206 1950-1951 5 Francs Croiseur École d'Application Jeanne d'Arc. Tampon rouge Campagne 1950-1951. Uniface. sign.Delahaye, n°0.001.111.

	départ	estimation
SUP	480	750

NAVIRES MILITAIRES



155 mm x 76 mm

- 4060293 K.217 1965-1967 10 Francs** Porte Hélicoptères École d'Application
Jeanne d'Arc. Marron clair, uniface.
sign.Tronchot, n°08130.

	départ	estimation
TTB	30	60



156 mm x 75 mm

- 4060294 K.218 1965-1967 50 Francs** Porte Hélicoptères École d'Application
Jeanne d'Arc. Bleu clair, uniface.
sign.Tronchot, n°02634.

	départ	estimation
pr.SPL	50	90



156 mm x 75 mm

- 4060295 K.219 1965-1967 100 Francs** Porte Hélicoptères École d'Application
Jeanne d'Arc. Vert clair, uniface.
sign.Tronchot, n°01073.

	départ	estimation
TTB+	50	90

ÉMISSIONS DE JUIN 1940

Dans son livre « Les Billets de Juin 1940 – Les Bons de Monnaie des dépôts de Prisonniers de Guerre de l’Axe (1945-1948) », le Docteur Kolksy intitule ce chapitre L’Étrange Défaite. Plus d’une centaine de types sont répertoriés, souvent rares mais encore peu connus et recherchés, leur présence dans ce eBILLETS spécial leur offre une visibilité nouvelle.

Sur son site Yann Noël Hénon promet prochainement l’ouverture de son répertoire, il indique déjà plus de 800 billets recensés, de quoi attirer un grand nombre de curieux.

ÉMISSIONS DE JUIN 1940

ALÈS - GARD - 30



109 mm x 67 mm

4060296 K.001b 16 mai 1940 1 Franc Alès, Service des Réfugiés. Au dos, tampon de la Mairie d'Alès. n°69219.

	départ	estimation
SUP+	40	70

ALÈS - GARD - 30



108 mm x 67 mm

4060297 K.002a 16 mai 1940 2 Francs Alès, Service des Réfugiés. Au dos, tampon de la Mairie d'Alès. n°2194.

	départ	estimation
SPL	40	70

ALÈS - GARD - 30

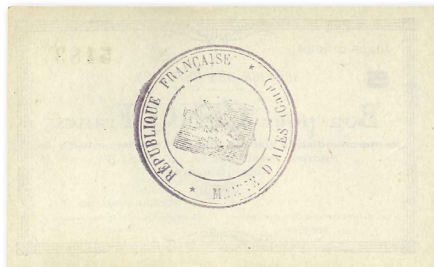

108 mm x 67 mm

4060298 K.003b 16 mai 1940 5 Francs Alès, Service des Réfugiés. Au dos, tampon de la Mairie d'Alès. n°5183.

	départ	estimation
SPL	70.....	110

COLMAR - HAUT-RHIN - 68



77 mm x 53 mm

4060299 K.012 17 juin 1940 50 Centimes Colmar, Bon de Caisse. Tampon rouge de la Caisse Municipale en haut à gauche (le tampon était apposé à cheval sur 4 bons). série A n°5480.

	départ	estimation
NEUF	30	50

ÉMISSIONS DE JUIN 1940

COLMAR - HAUT-RHIN - 68

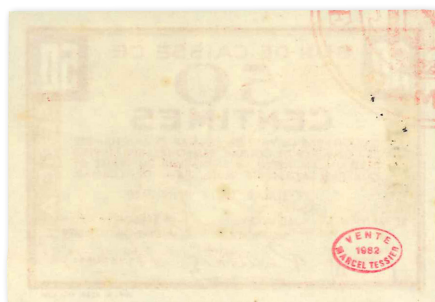

76 mm x 53 mm

- 4060300 K.012 17 juin 1940 50 Centimes** Colmar, Bon de Caisse.
 Tampon rouge de la Caisse Municipale en haut à gauche (le tampon était
 apposé à cheval sur 4 bons).
 Au dos petit tampon : VENTE MARCEL TEISSIER 1982.
 série A n°5401.

	départ	estimation
pr.NEUF	50	80

COLMAR - HAUT-RHIN - 68

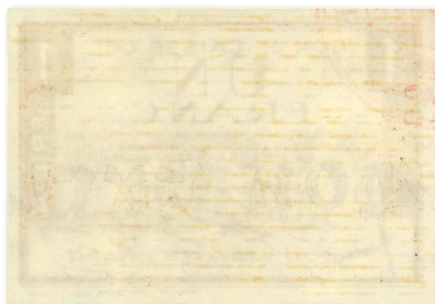

75 mm x 52 mm

- 4060301 K.013 17 juin 1940 1 Franc** Colmar, Bon de Caisse.
 Tampon rouge de la Caisse Municipale en haut à gauche (le tampon était
 apposé à cheval sur 4 bons).
 série A n°14686.

	départ	estimation
NEUF	40	70

ÉMISSIONS DE JUIN 1940

COLMAR - HAUT-RHIN - 68



76 mm x 53 mm

- 4060302 K.013 17 juin 1940 1 Franc** Colmar, Bon de Caisse.
 Tampon rouge de la Caisse Municipale en haut à gauche (le tampon était apposé à cheval sur 4 bons).
 Au dos petit tampon : VENTE MARCEL TEISSIER 1982.
 série A n°03833.

	départ	estimation
pr.NEUF	60	90

COLMAR - HAUT-RHIN - 68



101 mm x 76 mm

- 4060303 K.014 17 juin 1940 5 Francs** Colmar, Bon de Caisse.
 Tampon violet de la Recette Municipale.
 série A n°37967.

	départ	estimation
pr.NEUF	50	90

ÉMISSIONS DE JUIN 1940

COLMAR - HAUT-RHIN - 68

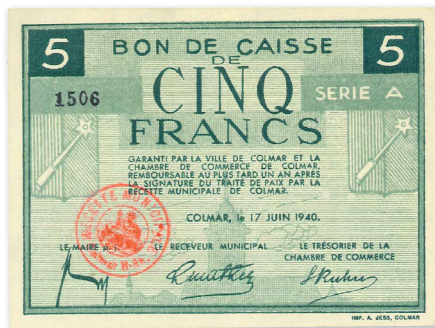

102 mm x 76 mm

4060304 K.014 17 juin 1940 5 Francs Colmar, Bon de Caisse.
Tampon rouge de la Recette Municipale.
série A n°1506.

	départ	estimation
pr.NEUF	50	90

COLMAR - HAUT-RHIN - 68



100 mm x 76 mm

4060305 K.014 17 juin 1940 5 Francs Colmar, Bon de Caisse.
Tampon violet de la Recette Municipale.
série A n°37077.

	départ	estimation
pr.NEUF	50	90

ÉMISSIONS DE JUIN 1940

COLMAR - HAUT-RHIN - 68

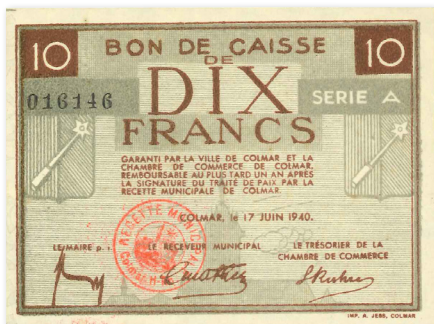

102 mm x 75 mm

4060306 K.015 17 juin 1940 10 Francs Colmar, Bon de Caisse.
 Tampon rouge de la Recette Municipale en haut à gauche.
 série A n°016146.

	départ	estimation
pr.NEUF	60	90

COLMAR - HAUT-RHIN - 68



126 mm x 90 mm

4060307 K.016 17 juin 1940 50 Francs Colmar, Bon de Caisse.
 Tampon noir de la Mairie.
 série A n°056750.

	départ	estimation
pr.NEUF	70	130

ÉMISSIONS DE JUIN 1940

ISBERGUES - PAS-DE-CALAIS - 62

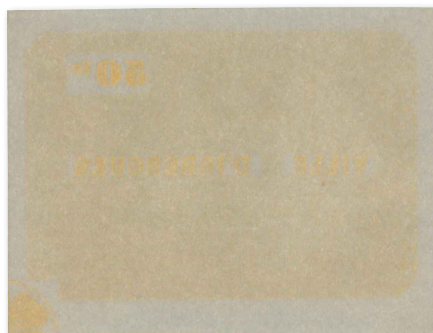

93 mm x 71 mm

4060308 K.034 (juin 1940) 50 Francs Ville d'Isbergues (arrondissement de Béthune, Pas-de-Calais). Essai uniface sur papier jaune transparent épais.

	départ	estimation
NEUF	40	70

ISBERGUES - PAS-DE-CALAIS - 62

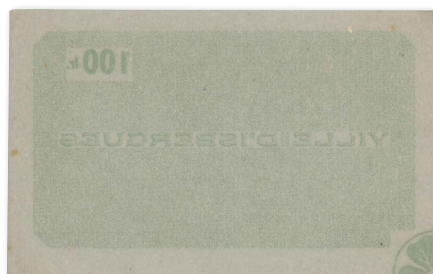
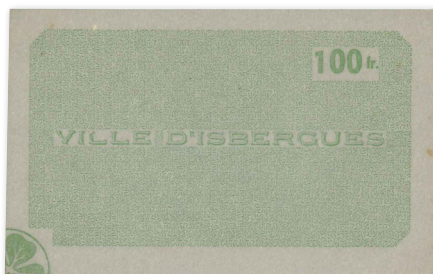

116 mm x 72 mm

4060309 K.035 (juin 1940) 100 Francs Ville d'Isbergues (arrondissement de Béthune, Pas-de-Calais). Essai uniface sur papier vert transparent épais.

	départ	estimation
NEUF	40	70

ÉMISSIONS DE JUIN 1940

MULHOUSE - HAUT-RHIN - 68

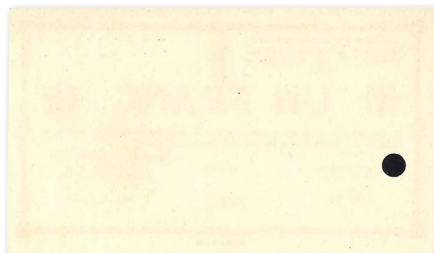

96 mm x 56 mm

4060310 K.063 17 juin 1940 1 Franc Mulhouse. Première émission, petites signatures. Une perforation à gauche.
n°141761.

	départ	estimation
SPL	40	60

MULHOUSE - HAUT-RHIN - 68

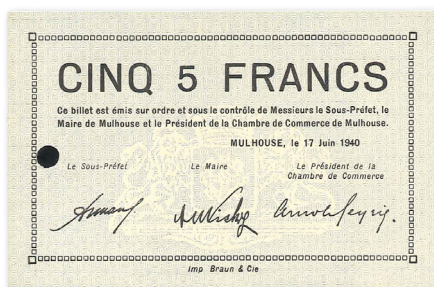

101 mm x 65 mm

4060311 K.069 17 juin 1940 5 Francs Mulhouse. Seconde émission, grandes signatures et lettre de série. Une perforation à gauche.
série C n°016145.

	départ	estimation
pr.NEUF	50	80

ÉMISSIONS DE JUIN 1940

MULHOUSE - HAUT-RHIN - 68

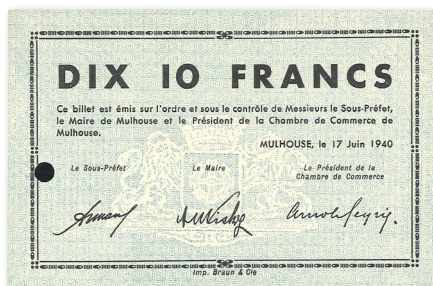

111 mm x 72 mm

4060312 K.070 17 juin 1940 10 Francs Mulhouse. Seconde émission, grandes signatures et lettre de série. Une perforation à gauche. série C n°028452.

	départ	estimation
pr.NEUF	50	80

MULHOUSE - HAUT-RHIN - 68

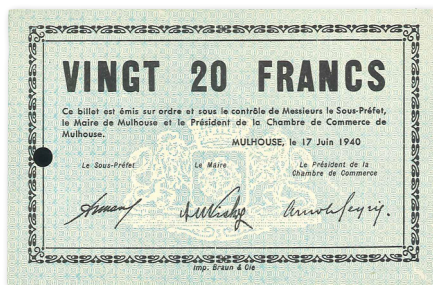

115 mm x 74 mm

4060313 K.071 17 juin 1940 20 Francs Mulhouse. Seconde émission, grandes signatures et lettre de série. Une perforation à gauche. série C n°003521.

	départ	estimation
pr.NEUF	50	80

ÉMISSIONS DE JUIN 1940

MULHOUSE - HAUT-RHIN - 68

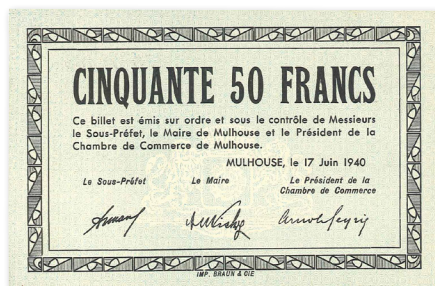
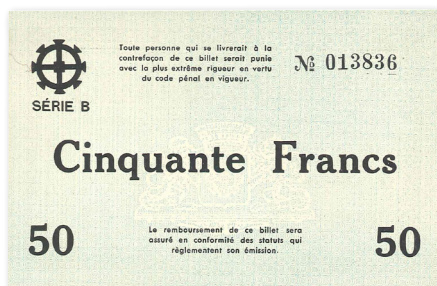

129 mm x 84 mm

4060314 K.072 17 juin 1940 50 Francs Mulhouse. Seconde émission, grandes signatures et lettre de série.
série B n°013836.

	départ	estimation
pr.NEUF	70.....	100

MULHOUSE - HAUT-RHIN - 68

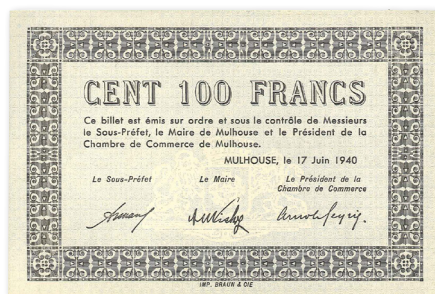

138 mm x 92 mm

4060315 K.073 17 juin 1940 100 Francs Mulhouse. Seconde émission, grandes signatures et lettre de série.
série B n°028101.

	départ	estimation
SPL	70.....	100

ÉMISSIONS DE JUIN 1940

NANTES - LOIRE-INFÉRIEURE - 44



81 mm x 53 mm

4060316 K.081 22 juin 1940 5 Francs Institut Départemental d'Émission de la Loire Inférieure. (Nantes).
série EA n°14253.

	départ	estimation
SPL	30	50

NANTES - LOIRE-INFÉRIEURE - 44



81 mm x 53 mm

4060317 K.081 22 juin 1940 5 Francs Institut Départemental d'Émission de la Loire Inférieure. (Nantes). Tampon de La Chapelle sur Erdre.
Perforation 5 pour annulation.
série ET n°563.

	départ	estimation
TB	15	30

ÉMISSIONS DE JUIN 1940

NANTES - LOIRE-INFÉRIEURE - 44



81 mm x 55 mm

4060318 K.081-SP1 22 juin 1940 5 Francs Institut Départemental d'Émission de la Loire Inférieure. Surchargé SPECIMEN en rouge.
série EM.

	départ	estimation
pr.NEUF	30	50

NANTES - LOIRE-INFÉRIEURE - 44



106 mm x 69 mm

4060319 K.082-SP1 22 juin 1940 10 Francs Institut Départemental d'Émission de la Loire Inférieure. Surchargé SPECIMEN en rouge.
série ID.

	départ	estimation
pr.NEUF	30	50

ÉMISSIONS DE JUIN 1940

NANTES - LOIRE-INFÉRIEURE - 44



106 mm x 70 mm

4060320 K.082s 22 juin 1940 10 Francs Institut Départemental d'Émission de la Loire Inférieure. (Nantes). Surchargé SPECIMEN en rouge au recto, en violet brun (comme le fond) au verso.

	départ	estimation
pr.NEUF	60	90

NANTES - LOIRE-INFÉRIEURE - 44

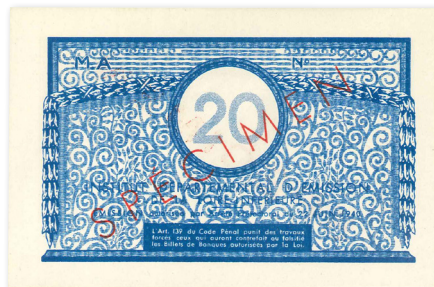

128 mm x 84 mm

4060321 K.083-SP1 22 juin 1940 20 Francs Institut Départemental d'Émission de la Loire Inférieure. Surchargé SPECIMEN en rouge. série MA.

	départ	estimation
pr.NEUF	50	80

ÉMISSIONS DE JUIN 1940

NANTES - LOIRE-INFÉRIEURE - 44



143 mm x 89 mm

4060322 K.084-SP1 22 juin 1940 50 Francs Institut Départemental d'Émission de la Loire Inférieure. Surchargé SPECIMEN en rouge et tamponné ANNULÉ au dos.

série GE.

épinglages.

	départ	estimation
SUP	50	80

NANTES - LOIRE-INFÉRIEURE - 44



165 mm x 105 mm

4060323 K.085-SP1 22 juin 1940 100 Francs Institut Départemental d'Émission de la Loire Inférieure. Surchargé SPECIMEN en rouge recto et verso.

série GB n°38283.

	départ	estimation
SPL	80	120

ÉMISSIONS DE JUIN 1940

NANTES - LOIRE-INFÉRIEURE - 44



192 mm x 124 mm

4060324 K.086-SP1 22 juin 1940 500 Francs Institut Départemental d'Émission de la Loire Inférieure. Surchargé SPECIMEN en rouge recto et verso. sans série.

	départ	estimation
pr.NEUF	120.....	200

NEVERS - NIÈVRE - 58



120 mm x 77 mm

4060325 K.088 25 juin 1940 5 Francs Bon de la Ville de Nevers. Un numéro perforé au centre. (7381 Bons non rentrés d'après MK). n°2179.
reste de papier collant au recto.

	départ	estimation
SUP	20	35

ÉMISSIONS DE JUIN 1940

NEVERS - NIÈVRE - 58

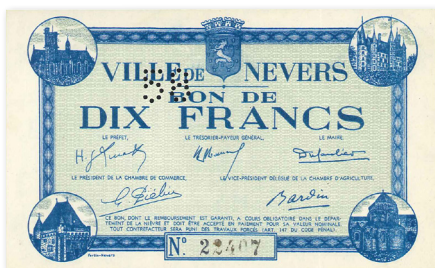

133 mm x 80 mm

4060326 K.089 25 juin 1940 10 Francs Bon de la Ville de Nevers.
Un numéro 58 perforé au centre. (4488 Bons non rentrés d'après MK).
n°22407.

	départ	estimation
SPL	30	50

NEVERS - NIÈVRE - 58

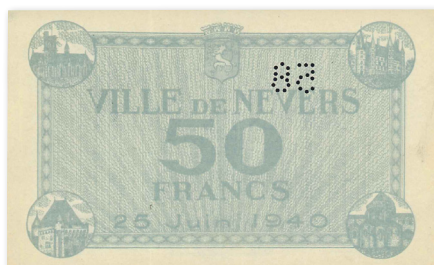

146 mm x 88 mm

4060327 K.090 25 juin 1940 50 Francs Bon de la Ville de Nevers.
Un numéro 58 perforé au centre. (132 Bons non rentrés d'après MK).
n°12375 (?).

	départ	estimation
SPL	120	200

ÉMISSIONS DE JUIN 1940

NEVERS - NIÈVRE - 58

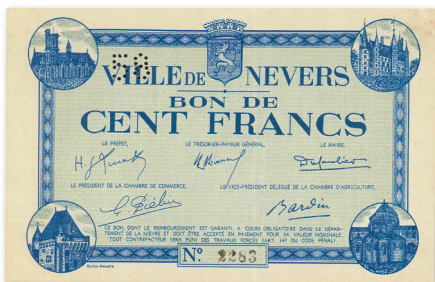

168 mm x 107 mm

4060328 K.091 25 juin 1940 100 Francs Bon de la Ville de Nevers.
Un numéro 58 perforé. (145 Bons non rentrés d'après MK).
n°2283.

	départ	estimation
SPL	120.....	200

RENNES - ILLE-ET-VILAINE - 35

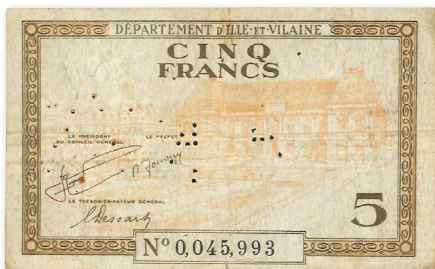

97 mm x 59 mm

4060329 K.094 28 juin 1940 5 Francs Département d'Ille et Vilaine (Rennes).
Un numéro perforé.
n°0045993.

	départ	estimation
TB	30	50

ÉMISSIONS DE JUIN 1940

ROMILLY-SUR-SEINE - AUBE - 10



182 mm x 225 mm

4060330 K.100b 24 juin 1940 1 Franc Romilly sur Seine. Bon pour 1 F, non émis, série A. Planche de 4 rectos et 4 versos sur la même feuille.

	départ	estimation
pr.SPL	60	120

SAINT-OMER - PAS-DE-CALAIS - 62



137 mm x 96 mm

4060331 K.112 juin 1940 100 Francs Ville de Saint Omer. série A n°3108.

	départ	estimation
pr.NEUF	10	20

ÉMISSIONS DE JUIN 1940

SAINT-OMER - PAS-DE-CALAIS - 62

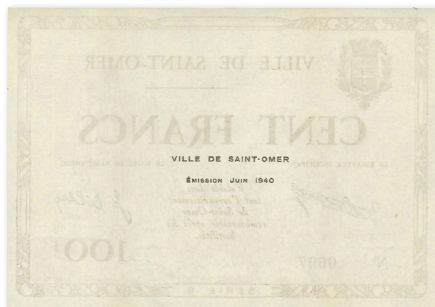

138 mm x 98 mm

4060332 K.112 juin 1940 100 Francs Ville de Saint Omer.
série B n°0697.

	départ	estimation
pr.NEUF	10.....	20

VERSAILLES - YVELINES - 78

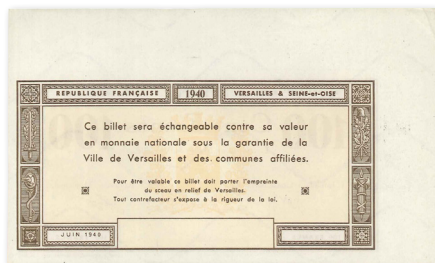
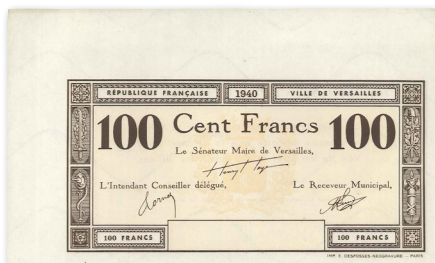

163 mm x 97 mm

4060333 K.130a juin 1940 100 Francs Ville de Versailles. Non émis. Filigrane lignes ondulées, fond marron clair. Deux grandes marges, gauche et haute.

	départ	estimation
SPL	350	550

VERSAILLES - YVELINES - 78

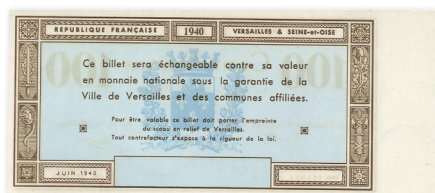

162 mm x 71 mm

4060334 K.130a juin 1940 100 Francs Ville de Versailles. Non émis. Filigrane lignes ondulées, fond bleu. Une grande marge à gauche.

	départ	estimation
SPL	350	550

ÉMISSIONS DE JUIN 1940

VERSAILLES - YVELINES - 78

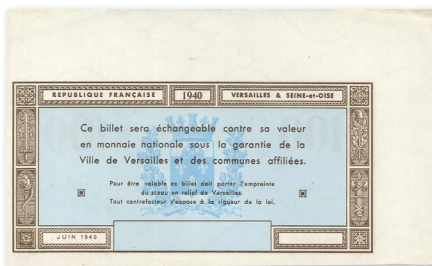

162 mm x 98 mm

4060335 K.130b juin 1940 100 Francs Ville de Versailles. Non émis. Filigrane lignes ondulées, fond bleu. Deux grandes marges, gauche et haute.

	départ	estimation
SPL	350	550

VERSAILLES - YVELINES - 78

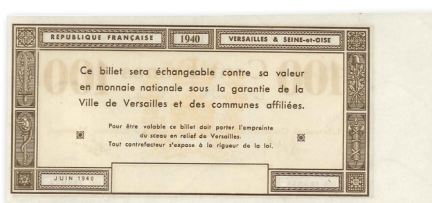

162 mm x 74 mm

4060336 K.130b juin 1940 100 Francs Ville de Versailles. Non émis. Filigrane lignes ondulées, fond marron clair. Une grande marge à gauche.

	départ	estimation
SPL	350	550

DEUXIÈME GUERRE MONDIALE

Comprenant essentiellement des Bons de Solidarité, pour ce chapitre nous avons renoncé à proposer un référencement. Seul le livre de M.Kleiber « Sept Années de la vie des français » a, en son temps, initié un classement de toute cette période mais l'ouvrage était trop confus et le classement trop inutilement détaillé pour permettre une utilisation pratique.

Ces billets et bons sont un témoignage important de cette période, les prix sont souvent attractifs et les découvertes encore possibles.

DEUXIÈME GUERRE MONDIALE

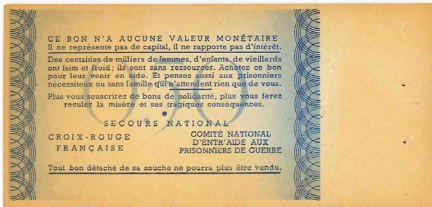

103 mm x 49 mm

4060337 (1941) **50 Centimes** Bon de solidarité, avec souche. Comité National. Sans phrase “Distribué dans...” au dos.

	départ	estimation
SUP	20	40

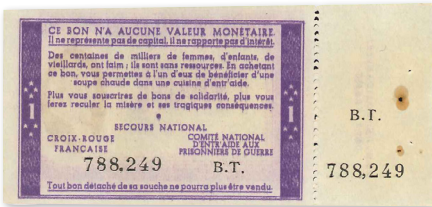
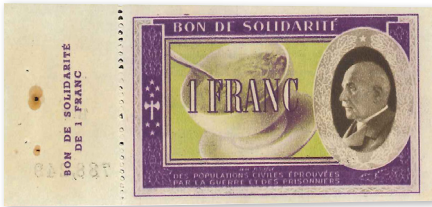

104 mm x 49 mm

4060338 (1941) **1 Franc** Bon de solidarité, avec souche. Comité National. Sans phrase “Distribué dans...” au dos. série BT n°788249. rouille à l'agrafe.

	départ	estimation
SUP	20	40

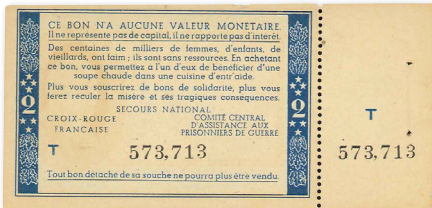

105 mm x 51 mm

4060339 (1941) **2 Francs** Bon de solidarité, avec souche. Comité Central. Sans phrase “Distribué dans...” au dos. série T n°573713.

	départ	estimation
SUP	30	50

DEUXIÈME GUERRE MONDIALE

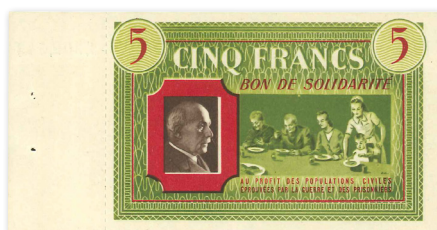

120 mm x 62 mm

4060340 (1941) **5 Francs** Bon de solidarité, avec souche. Comité Central.
Avec phrase "Distribué dans..." au dos.
n°1302543.

	départ	estimation
SPL	30	50



119 mm x 77 mm

4060341 (1941) **20 Francs** Bon de solidarité, sans souche. Comité Central.
Sans phrase "Distribué dans..." au dos.
n°3096481.

	départ	estimation
SUP	50	80

DEUXIÈME GUERRE MONDIALE



159 mm x 101 mm

4060342 (1941) 100 Francs Bon de solidarité, sans souche. Comité National.
Sans phrase “Distribué dans...” au dos.
sans numéro.
petit manque en marge.

	départ	estimation
TTB	30	45



180 mm x 101 mm

4060343 (1941) 100 Francs Bon de solidarité, avec souche. Comité Central.
Sans phrase “Distribué dans...” au dos.
n°183526.

	départ	estimation
TTB	60	90



160 mm x 101 mm

4060344 (1941) 100 Francs Bon de solidarité, sans souche. Comité Central. Avec phrase "Distribué dans..." au dos. n°000560.

	départ	estimation
SPL	120.....	180



65 mm x 50 mm

4060345 (1944) 3 Francs Division Leclerc.

	départ	estimation
TTB	70.....	120

Émissions de juin 1940, Bons de Solidarité, camps de prisonniers de l'Axe ou de l'occupant, si la Seconde Guerre Mondiale est encore très présente dans la mémoire collective, chaque document rencontré est un rappel concret de la vie dans ces années noires. Cette double page représente parfaitement la force historique que peuvent avoir les émissions de cette période. Retrouvez d'autres émissions de l'Axe (ici n°4060346 puis n°4060380 et suivants) et d'autres émissions de 1940 « L'étrange défaite » (ici n°4060347/8/9 puis n°4060296 et suivants).

DEUXIÈME GUERRE MONDIALE

CLERMONT-FERRAND - PUY-DE-DÔME - 63



150 mm x 171 mm

4060346 K.063 série (1940-1945) 0,50 Francs à 50 Francs Clermont-Ferrand, Etabts. A.Olier, Commando N°142 série complète de 7 valeurs. Sur cartons rouges.

	départ	estimation
NEUF	60	120

SALINS-LES-BAINS - JURA - 39

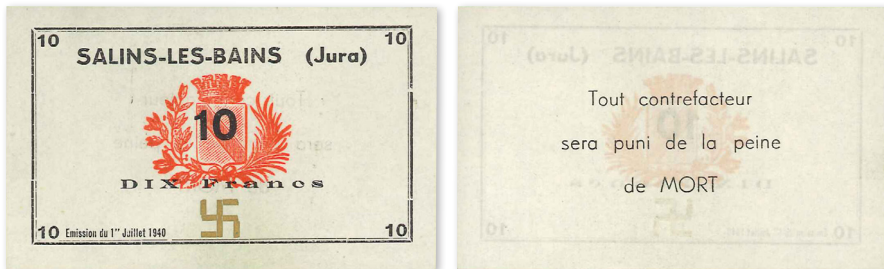

90 mm x 55 mm

4060347 K.113b01 juillet 1940 10 Francs Salins-les-Bains, Jura. sans numéro.

	départ	estimation
NEUF	60	120

DEUXIÈME GUERRE MONDIALE

SALINS-LES-BAINS - JURA - 39

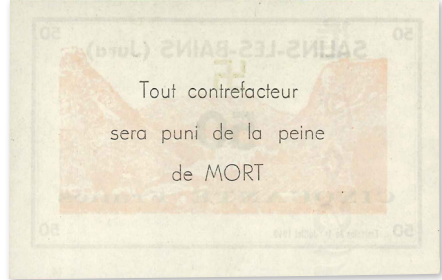
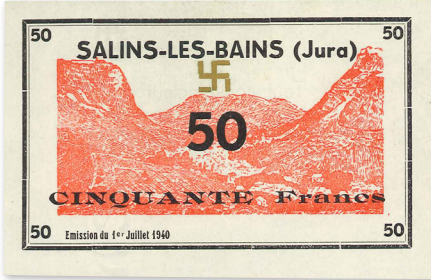

110 mm x 71 mm

4060348 K.114b01 juillet 1940 50 Francs Salins-les-Bains, Jura.
sans numéro.

	départ	estimation
NEUF	60	120

SALINS-LES-BAINS - JURA - 39

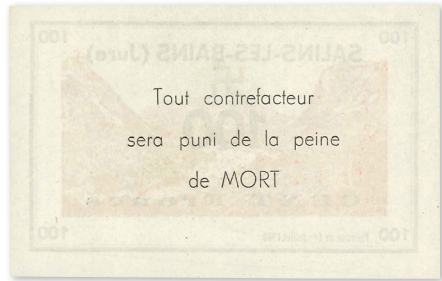

110 mm x 71 mm

4060349 K.115b01 juillet 1940 100 Francs Salins-les-Bains, Jura.
sans numéro.

	départ	estimation
NEUF	60	120

II^e GUERRE MONDIALE O.C.R.P.I., TICKETS, BONS

Un autre chapitre consacré à cette période s'attache à présenter des tickets, billets ou bons utilisés dans la vie quotidienne, émis principalement par l'Office Central de Répartition des Produits Industriel mais aussi par certains ministères, ces bons ont marqué une génération entière de français. Aujourd'hui il est difficile d'imaginer une telle pénurie, un tel rationnement, chaque ticket, chaque carte, chaque bon nous les rappelle.

Retrouvez une étude intéressante dans une « Causerie » de Gilbert Doreau du Club Auvergne Papier-Monnaie » sur les Bons Matière de l'O.C.R.P.I. (3^e recueil).

II^e GUERRE MONDIALE - O.C.R.P.I., TICKETS, BONS



Nom	} A remplir par le Bénéficiaire	
Adresse		
Signature :		
N° minéralogique du véhicule :		} A compléter par le détailant de carburant

58 mm x 31 mm

4060350 (1940-1950) 10 Litres 10 Litres Carburant Auto. 2^e série.
n°0667907.

	départ	estimation
SUP	2.....	5



Nom	} A remplir par le Bénéficiaire	Nom	} A remplir par le Bénéficiaire
Adresse		Adresse	
Signature :		Signature :	
N° minéralogique du véhicule :		N° minéralogique du véhicule :	

117 mm x 31 mm

4060351 (1940-1950) 10 Litres 10 Litres Carburant Auto. 3^e série. Deux coupons
(numéros identiques).
n°1213121.

	départ	estimation
SUP	2.....	5



Nom	} A remplir par le Bénéficiaire	Nom	} A remplir par le Bénéficiaire
Adresse		Adresse	
Signature :		Signature :	
N° minéralogique du véhicule :		N° minéralogique du véhicule :	

116 mm x 32 mm

4060352 (1940-1950) 5 Litres 5 Litres Carburant Auto. 2^e série. Deux coupons
(numéros identiques).
n°0187659.

	départ	estimation
SUP	2.....	5

II^e GUERRE MONDIALE - O.C.R.P.I., TICKETS, BONS

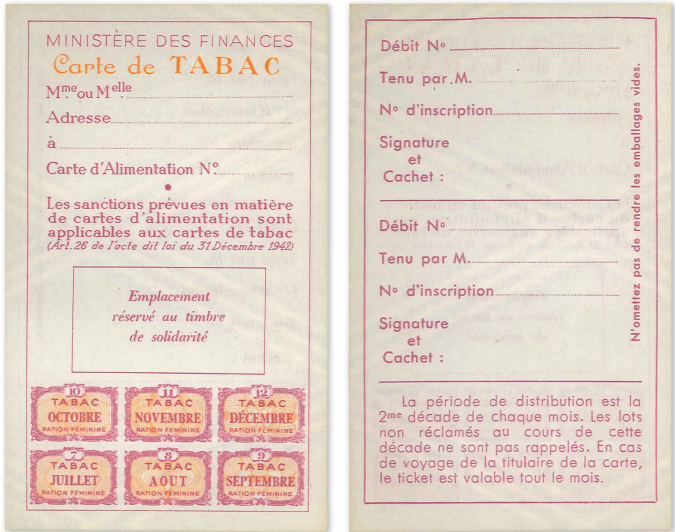

64 mm x 105 mm

4060353 (1940-1950) 1 Tabac Carte de tabac. Ration féminine. Juillet à décembre, non datée.

	départ	estimation
SUP	5.....	10

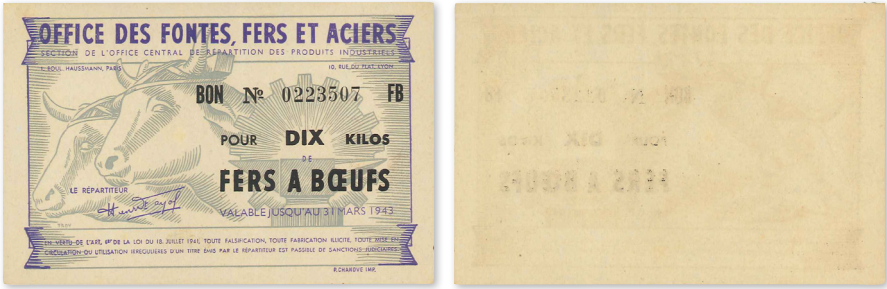

117 mm x 77 mm

4060354 31 mars 1943 10 Kilos Fers à Bœufs Office des fontes, fers et aciers. série FB n°0223507.

	départ	estimation
SPL	15.....	25

II^e GUERRE MONDIALE - O.C.R.P.I., TICKETS, BONS

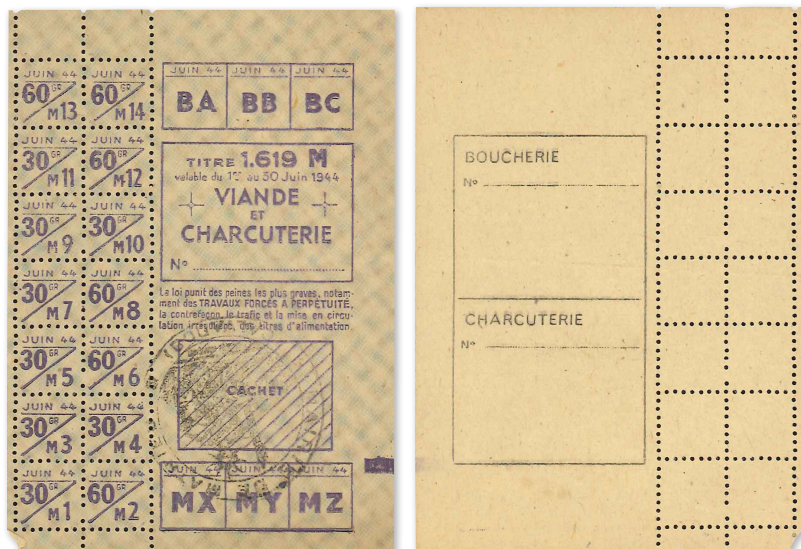

76 mm x 107 mm

4060355 juin 1944 30 / 60 Grammes Coupons viande et charcuterie 30 et 60 g.

	départ	estimation
SUP	5.....	10

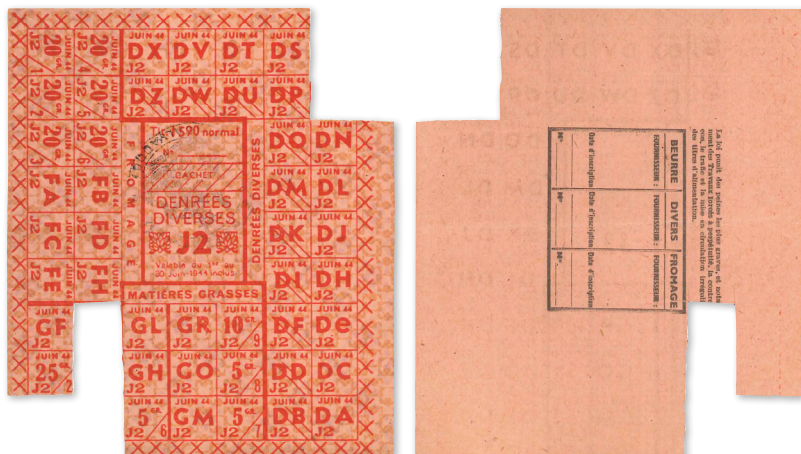

109 mm x 126 mm

4060356 juin 1944 10 / 20 Grammes Coupons denrées diverses, fromages, matières grasses 10 et 20 g.

	départ	estimation
SUP	5.....	10

II^e GUERRE MONDIALE - O.C.R.P.I., TICKETS, BONS

41 COUPON D'ACHAT POUR
UNE PAIRE DE CHAUSSURES

Catégorie **GALOCHEs** Pointures 30 à 35
ou de 20 à 23 cm.

CACHET DE LA MAIRIE : N° 02 738 324 N

Assurance d'authenticité des
coupons d'achat

Delivré à M. *Henri J. J. J.*
Date de délivrance : *18.05.45*

CARTE DE VÊTEMENTS : POINTURE : *30* Enregistrement à la Mairie
N° *861*

Voir au dos

INSTRUCTIONS GÉNÉRALES

Le présent coupon n'est valable que pendant un délai
de trois mois à dater de sa délivrance. Il ne peut être
utilisé que pour l'achat de chaussures de la catégorie et
du genre dont il porte la mention.

Les coupons d'achat de chaussures sont nominatifs et
irréversibles. Tout usage abusif ou frauduleux d'un coupon
est passible des sanctions applicables aux infractions
commises en matière de cartes d'alimentation.

NOM et ADRESSE du DÉTAILLANT : NOM et ADRESSE du GROSSISTE :
(éventuellement)

SAUNIER
Chaussures
111
SAUNIER
Chaussures
111

Ticket à découper suivant
le pointillé ci-dessus et à
conservé par le grossiste

41

75 mm x 101 mm

4060357 18 mai 1945 1 Galoche Coupon d'achat pour une paire de chaussures
catégorie galoches.

	départ	estimation
TTB	5.....	10

II^e GUERRE MONDIALE - O.C.R.P.I., TICKETS, BONS

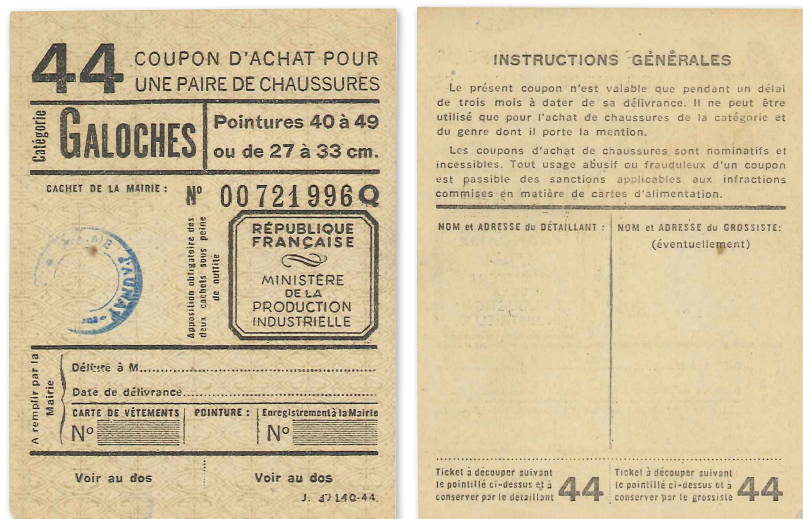

74 mm x 99 mm

4060358 (1945-1947) 1 Galoche Coupon d'achat pour une paire de chaussures catégorie galoches.

	départ	estimation
SUP	5.....	10



126 mm x 75 mm

4060359 août 1945 200 Grammes Pain Pain MC, carte de tickets en partie utilisés.

	départ	estimation
TTB	5.....	10

II^e GUERRE MONDIALE - O.C.R.P.I., TICKETS, BONS



Nom
Adresse
Signature :
N° minéralogique du véhicule :
A remplir par le Bénéficiaire
A compléter par le détaillant de carburant

59 mm x 62 mm

4060360 (1945-1950) 10 Litres Ticket Carburant Auto, deux tickets de 10 Litres.
2^e série, n°0009695.

	départ	estimation
NEUF	5.....	10

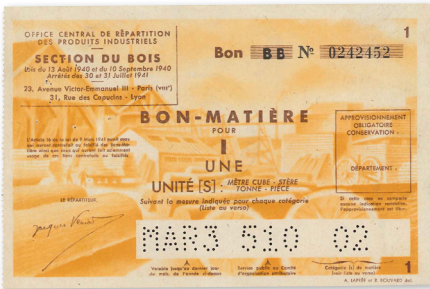

150 mm x 99 mm

4060361 (1945-1950) 1 Unité OCRPI : Section du Bois, Bon Matière pour une unité.
BB n°0242452.

	départ	estimation
TTB+	10.....	20

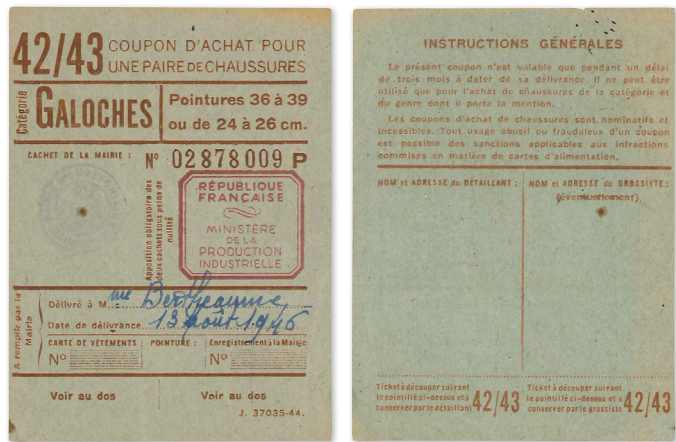

75 mm x 100 mm

4060362 13 août 1946 1 Galoche Coupon d'achat pour une paire de chaussures catégorie galoches.

	départ	estimation
SUP	5.....	10



93 mm x 60 mm

4060363 30 juin 1946 5 Kilos Acier ordinaire O.C.R.P.I. Section des fontes fers et aciers. série G n°1892830.

	départ	estimation
TTB	5.....	10

II^e GUERRE MONDIALE - O.C.R.P.I., TICKETS, BONS

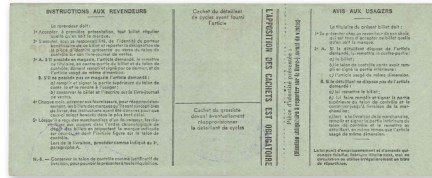
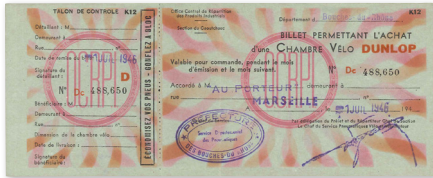

221 mm x 89 mm

4060364 01 juillet 1946 1 Chambre Vélo Billet permettant l'achat d'une Chambre Vélo Dunlop. Marseille. série D n°488650.

	départ	estimation
SUP	5.....	10

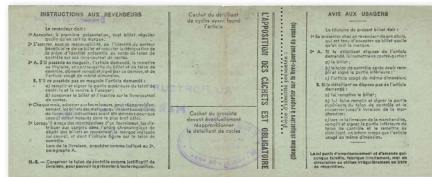

221 mm x 89 mm

4060365 01 juillet 1946 1 Enveloppe Vélo Billet permettant l'achat d'une Enveloppe Vélo Michelin (pneu). Marseille. série M n°276735.

	départ	estimation
SUP	5.....	10

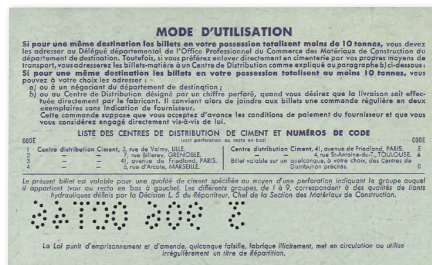

140 mm x 85 mm

4060366 octobre 1946 1 Tonne OCRPI : Section des Produits Minéraux et Matériaux de Construction. Billet Matière une tonne de ciment. série E n°00229696.

	départ	estimation
SUP	10.....	20

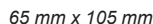

	départ	estimation
SUP	5.....	10

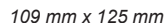

	départ	estimation
TTB	5.....	10

II^e GUERRE MONDIALE - O.C.R.P.I., TICKETS, BONS

4 COUPON D'ACHAT POUR
UNE PAIRE DE CHAUSSURES

Catégorie **SABOTINES** Genre Toutes Pointures

CACHET DE LA MAIRIE : N° 01287844

REPUBLIQUE FRANÇAISE
MINISTÈRE DE LA PRODUCTION INDUSTRIELLE

Delivré à M. *Auguste Roy*
Date de délivrance *24-6-44*

CARTE DE VÊTEMENTS : N° *42* N° *44*

Voir au dos

INSTRUCTIONS GÉNÉRALES

Le présent coupon n'est valable que pendant un délai de trois mois à dater de sa délivrance. Il ne peut être utilisé que pour l'achat de chaussures de la catégorie et du genre dont il porte la mention.

Les coupons d'achat de chaussures sont nominatifs et intransmissibles. Tout usage abusif ou frauduleux d'un coupon est passible des sanctions applicables aux infractions commises en matière de cartes d'alimentation.

NOM et ADRESSE du DÉTAILLANT : NOM et ADRESSE du GROSSISTE :
(éventuellement)

Ticket à découper suivant le pointillé ci-dessus et à conserver par le détaillant **4**

Ticket à découper suivant le pointillé ci-dessus et à conserver par le grossiste **4**

75 mm x 100 mm

4060369 24 juin 1947 1 Sabotine Coupon d'achat pour une paire de chaussures catégorie sabotines.

	départ	estimation
SUP	5	10

4 COUPON D'ACHAT POUR
UNE PAIRE DE CHAUSSURES

Catégorie **SABOTINES** Genre Toutes Pointures

CACHET DE LA MAIRIE : N° 01287846

REPUBLIQUE FRANÇAISE
MINISTÈRE DE LA PRODUCTION INDUSTRIELLE

Delivré à M. *Pierre Huet*
Date de délivrance *24-6-44*

CARTE DE VÊTEMENTS : N° *42* N° *44*

Voir au dos

INSTRUCTIONS GÉNÉRALES

Le présent coupon n'est valable que pendant un délai de trois mois à dater de sa délivrance. Il ne peut être utilisé que pour l'achat de chaussures de la catégorie et du genre dont il porte la mention.

Les coupons d'achat de chaussures sont nominatifs et intransmissibles. Tout usage abusif ou frauduleux d'un coupon est passible des sanctions applicables aux infractions commises en matière de cartes d'alimentation.

NOM et ADRESSE du DÉTAILLANT : NOM et ADRESSE du GROSSISTE :
(éventuellement)

Ticket à découper suivant le pointillé ci-dessus et à conserver par le détaillant **4**

Ticket à découper suivant le pointillé ci-dessus et à conserver par le grossiste **4**

74 mm x 100 mm

4060370 24 juin 1947 1 Sabotine Coupon d'achat pour une paire de chaussures catégorie sabotines.

	départ	estimation
SUP	5	10

II^e GUERRE MONDIALE - O.C.R.P.I., TICKETS, BONS

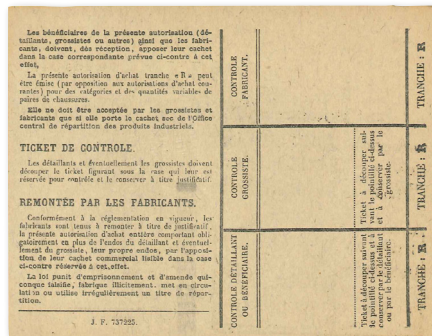
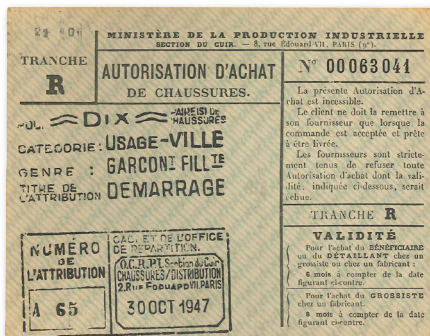

129 mm x 100 mm

4060371 30 octobre 1947 10 Chaussures Autorisation d'achat pour dix paires de chaussures.

	départ	estimation
SUP	5.....	10



109 mm x 69 mm

4060372 (1947-1950) 2 Kilos Acier ordinaire O.C.R.P.I. Section des produits finis. Deux kilos de monnaie matière acier ordinaire pour la fabrication de tuyaux de poêle.
n°0998262.

	départ	estimation
SUP	5.....	10

II^e GUERRE MONDIALE - O.C.R.P.I., TICKETS, BONS

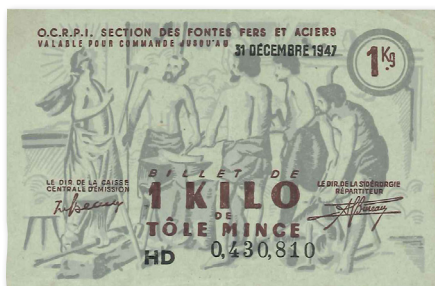

94 mm x 61 mm

4060373 31 décembre 1947 1 Kilo de Tôle mince O.C.R.P.I. Section des fontes fers et aciers.
série HD n°0430810.

	départ	estimation
SUP	5	10

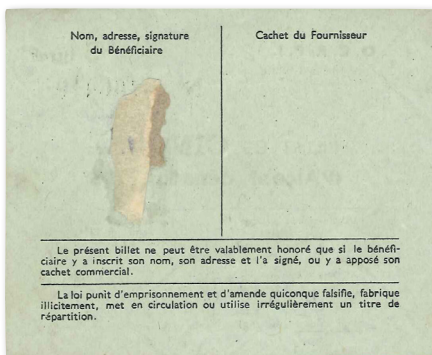
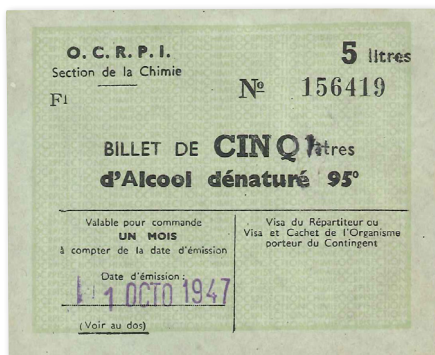

92 mm x 75 mm

4060374 01 octobre 1947 5 Litres OCRPI : Section de la Chimie, Billet de Cinq Litres d'Alcool dénature 95°.
série F1 n°156419.

	départ	estimation
TTB	10	20

II^e GUERRE MONDIALE - O.C.R.P.I., TICKETS, BONS



106 mm x 67 mm

4060375 30 septembre 1948 100 Kilos de Tôle mince O.C.R.P.I. Section des fontes fers et aciers. série IS n°3130317.

	départ	estimation
SUP	5.....	10



106 mm x 68 mm

4060376 31 décembre 1948 100 Kilos Acier ordinaire O.C.R.P.I. Section des fontes fers et aciers. série ID n°4316672.

	départ	estimation
TTB	5.....	10

II^e GUERRE MONDIALE - O.C.R.P.I., TICKETS, BONS

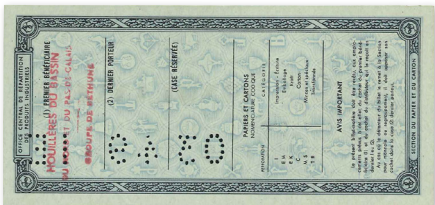

128 mm x 60 mm

4060377 mars 1949 50 Kilos O.C.R.P.I. Section du papier et du carton.
série E-E n°2723948.

	départ	estimation
SUP	5.....	10

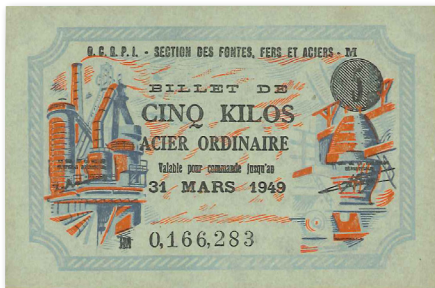

93 mm x 61 mm

4060378 31 mars 1949 5 Kilos Acier ordinaire O.C.R.P.I. Section des fontes
fers et aciers.
n°0166283.

	départ	estimation
SPL	5.....	10

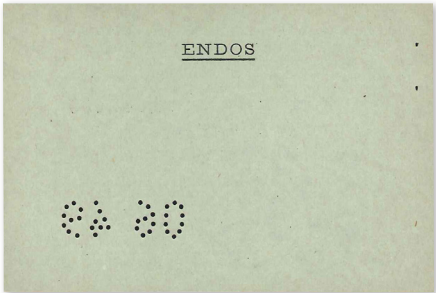
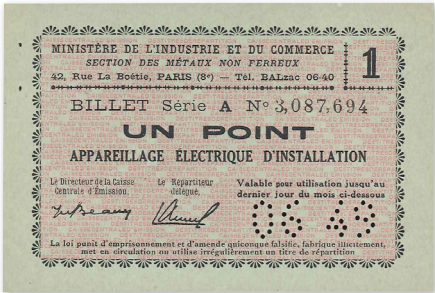

105 mm x 70 mm

4060379 juin 1949 1 Point Ministère de l'industrie et du commerce, un point appareillage électrique d'installation. série A n°3087694.

	départ	estimation
SPL	5.....	10

PRISONNIERS DE GUERRE (1940-1948)

Un autre chapitre de l'ouvrage du Dr. Kolksy « Les Billets de Juin 1940 – Les Bons de Monnaie des dépôts de Prisonniers de Guerre de l'Axe (1945-1948) », présente ces tickets et bons.

Dès 1976, Habrekorn initiait un référencement de ces émissions à la fois locales, temporaires et militaires, à l'heure d'internet il existe encore peu d'informations disponibles, à noter un blog sur l'histoire des P.G.A., cité dans l'ouvrage du Dr. Kolsky : <http://bastas.pagesperso-orange.fr/pgs>.

PRISONNIERS DE GUERRE (1940-1948)



72 mm x 34 mm

4060380 K.001 (1945-1947) 1 Franc Ministère de la Guerre, Service des Prisonniers de Guerre.
série A n°3273015.

	départ	estimation
NEUF	25.....	40



72 mm x 34 mm

4060381 K.001 (1945-1947) 1 Franc Ministère de la Guerre, Service des Prisonniers de Guerre.
série A n°3596229.

	départ	estimation
NEUF	25.....	40



72 mm x 34 mm

4060382 K.001 (1945-1947) 1 Franc Ministère de la Guerre, Service des Prisonniers de Guerre.
série B n°5386789.

	départ	estimation
NEUF	25.....	40

PRISONNIERS DE GUERRE (1940-1948)

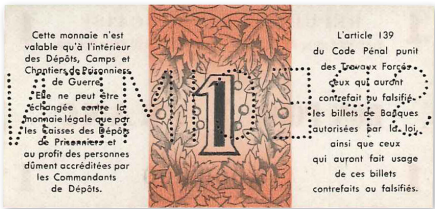

72 mm x 34 mm

4060383 K.001s (1945-1947) 1 Franc Ministère de la Guerre, Service des Prisonniers de Guerre. Perforé SPECIMEN. série A n°0000000.

	départ	estimation
pr.NEUF	80	150



74 mm x 44 mm

4060384 K.002 (1945-1947) 5 Francs Ministère de la Guerre, Service des Prisonniers de Guerre. série B n°2613047.

	départ	estimation
NEUF	30	50

PRISONNIERS DE GUERRE (1940-1948)



74 mm x 44 mm

4060385 K.002s (1945-1947) 5 Francs Ministère de la Guerre, Service des Prisonniers de Guerre. Perforé SPECIMEN.
série A n°0000000.

	départ	estimation
pr.NEUF	80	150



102 mm x 56 mm

4060386 K.003 (1945-1947) 10 Francs Ministère de la Guerre, Service des Prisonniers de Guerre.
série B n°2959832.

	départ	estimation
NEUF	60	110

PRISONNIERS DE GUERRE (1940-1948)



102 mm x 56 mm

4060387 K.003s (1945-1947) 10 Francs Ministère de la Guerre, Service des Prisonniers de Guerre. Perforé SPECIMEN (début dédoublé).
série A n°0000000.

	départ	estimation
pr.NEUF	90	160

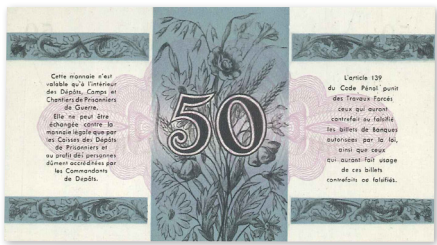

118 mm x 65 mm

4060388 K.004 (1945-1947) 50 Francs Ministère de la Guerre, Service des Prisonniers de Guerre.
série B n°0451208.

	départ	estimation
NEUF	120	200

PRISONNIERS DE GUERRE (1940-1948)



118 mm x 64 mm

4060389 K.004s (1945-1947) 50 Francs Ministère de la Guerre, Service des Prisonniers de Guerre. Perforé SPECIMEN.
série A n°0000000.

	départ	estimation
NEUF	140.....	220

EURE - 27

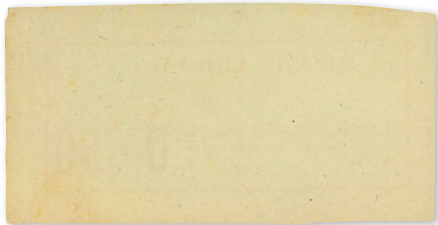

112 mm x 57 mm

4060390 K.027.1a (1940-1945) 50 Centimes Eure, Kommandos de la Reconstruction. Bon d'achat sur papier jaune uniface.

	départ	estimation
SPL	20	30

EURE - 27

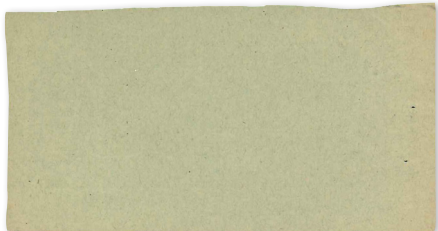

111 mm x 60 mm

4060391 K.027.2a (1940-1945) 2 Francs Eure, Kommandos de la Reconstruction. Bon d'achat sur papier verdâtre uniface.

	départ	estimation
SUP	20	30

PRISONNIERS DE GUERRE (1940-1948)

EURE - 27

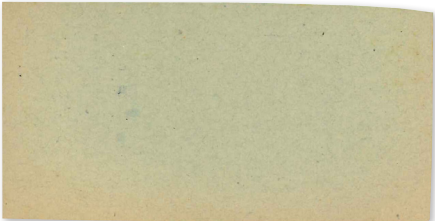

108 mm x 55 mm

4060392 K.027.3a (1940-1945) 5 Francs Eure, Kommandos de la Reconstruction. Bon d'achat sur papier verdâtre uniface.

	départ	estimation
SPL	20	30

EURE - 27

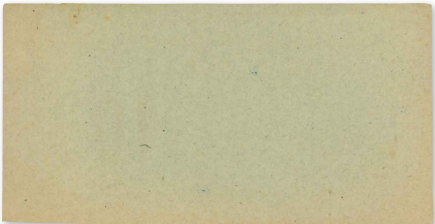
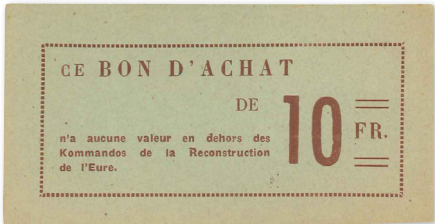

112 mm x 58 mm

4060393 K.027.4a (1940-1945) 10 Francs Eure, Kommandos de la Reconstruction. Bon d'achat sur papier verdâtre uniface.

	départ	estimation
SPL	50	80

EURE - 27

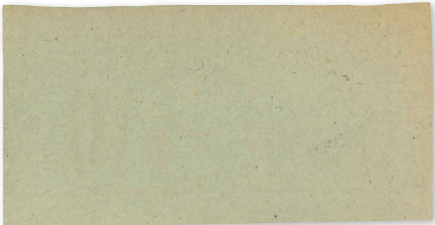
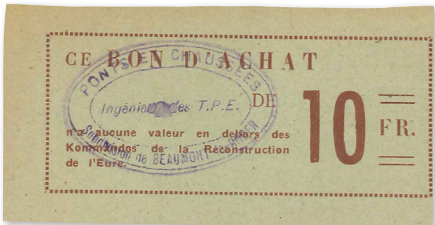

105 mm x 55 mm

4060394 K.027.4b (1940-1945) 10 Francs Eure, Kommandos de la Reconstruction. Bon d'achat sur papier verdâtre uniface. Tampon Ponts et Chaussée, ingénieur des T.P.E. Soumission de Beaumont le Roger.

	départ	estimation
SPL	30	50

PRISONNIERS DE GUERRE (1940-1948)

BRUAY - PAS-DE-CALAIS - 62



87 mm x 59 mm

- 4060395 K.067.01a (1945-1948) 1 Franc** P.G.A. : Prisonniers de Guerre de l'Axe. Houillères du Bassin du Nord et du Pas-de-Calais, Groupe de Bruay. Bon pour valeur en marchandises à prendre à la cantine du camp. Papier gris vert. n°22152 (petit numéro).

	départ	estimation
TTB	15.....	30

BRUAY - PAS-DE-CALAIS - 62

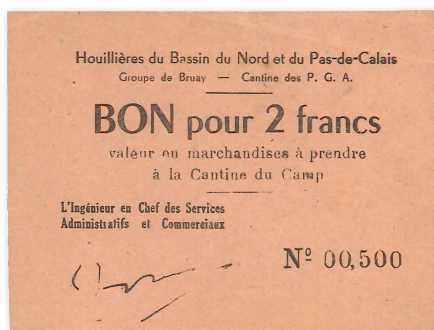

83 mm x 63 mm

- 4060396 K.067.02 (1945-1948) 2 Francs** P.G.A. : Prisonniers de Guerre de l'Axe. Houillères du Bassin du Nord et du Pas-de-Calais, Groupe de Bruay. Bon pour valeur en marchandises à prendre à la cantine du camp. Papier rose pâle. n°00500.

	départ	estimation
TTB	15.....	30

PRISONNIERS DE GUERRE (1940-1948)

BRUAY - PAS-DE-CALAIS - 62

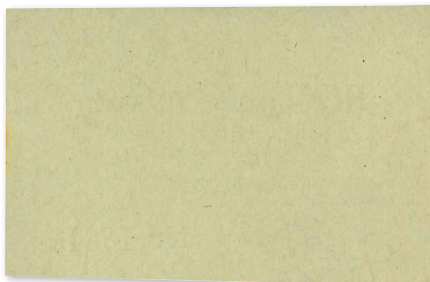

85 mm x 56 mm

4060397 K.067.03b (1945-1948) 5 Francs P.G.A. : Prisonniers de Guerre de l'Axe. Houillères du Bassin du Nord et du Pas-de-Calais, Groupe de Bruay. Bon pour valeur en marchandises à prendre à la cantine du camp. Papier vert. n°18845 (grand numéro).

	départ	estimation	
SUP	15	30	

BRUAY - PAS-DE-CALAIS - 62



82 mm x 58 mm

4060398 K.067.04a (1945-1948) 10 Francs P.G.A. : Prisonniers de Guerre de l'Axe. Houillères du Bassin du Nord et du Pas-de-Calais, Groupe de Bruay. Bon pour valeur en marchandises à prendre à la cantine du camp. Papier jaune. n°11409 (petit numéro).

	départ	estimation	
TTB	15	30	

PRISONNIERS DE GUERRE (1940-1948)

BRUAY - PAS-DE-CALAIS - 62

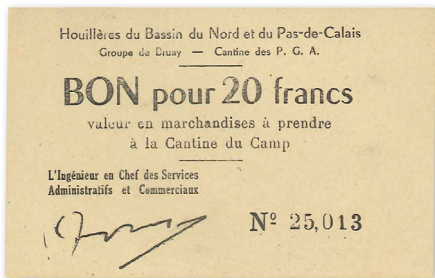

88 mm x 56 mm

4060399 K.067.05a (1945-1948) 20 Francs P.G.A. : Prisonniers de Guerre de l'Axe. Houillères du Bassin du Nord et du Pas-de-Calais, Groupe de Bruay. Bon pour valeur en marchandises à prendre à la cantine du camp. Papier beige. n°25013 (petit numéro).

	départ	estimation
SPL	20	30

BRUAY - PAS-DE-CALAIS - 62



90 mm x 56 mm

4060400 K.067.06a (1945-1948) 50 Francs P.G.A. : Prisonniers de Guerre de l'Axe. Houillères du Bassin du Nord et du Pas-de-Calais, Groupe de Bruay. Bon pour valeur en marchandises à prendre à la cantine du camp. Papier vert. n°22979 (petit numéro).

	départ	estimation
TTB	20	30

PRISONNIERS DE GUERRE (1940-1948)

BRUAY - PAS-DE-CALAIS - 62



89 mm x 61 mm

4060401 K.067.07a (1945-1948) 100 Francs P.G.A. : Prisonniers de Guerre de l'Axe. Houillères du Bassin du Nord et du Pas-de-Calais, Groupe de Bruay. Bon pour valeur en marchandises à prendre à la cantine du camp. Papier saumon. n°06947 (petit numéro).

	départ	estimation
SPL	20	30

BRUAY - PAS-DE-CALAIS - 62

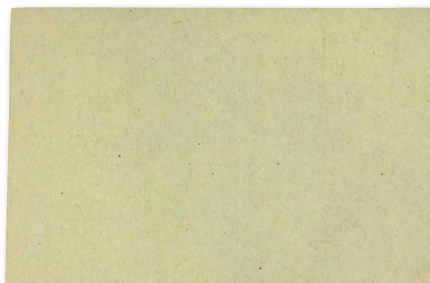

87 mm x 56 mm

4060402 K.067.09a (1945-1948) 500 Francs P.G.A. : Prisonniers de Guerre de l'Axe. Houillères du Bassin du Nord et du Pas-de-Calais, Groupe de Bruay. Bon pour valeur en marchandises à prendre à la cantine du camp. Papier vert. n°07211 (petit numéro).

	départ	estimation
SPL	20	30

PRISONNIERS DE GUERRE (1940-1948)

BRUAY - PAS-DE-CALAIS - 62



87 mm x 56 mm

- 4060403 K.067.10b (1945-1948) 1000 Francs** P.G.A. : Prisonniers de Guerre de l'Axe. Houillères du Bassin du Nord et du Pas-de-Calais, Groupe de Bruay. Bon pour valeur en marchandises à prendre à la cantine du camp. Papier beige. n°1954 (grand numéro).

	départ	estimation
SUP	30	50

LE TRAIT - SEINE-MARITIME - 76

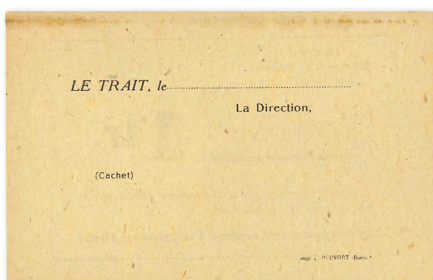
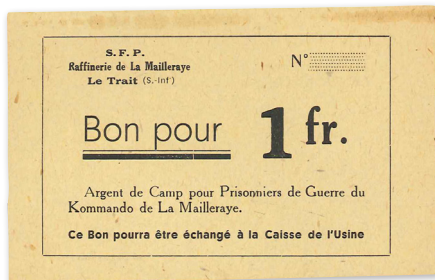

106 mm x 69 mm

- 4060404 K.076.02b (1940-1945) 1 Franc** Le Trait (76), S.F.P. Raffinerie de la Mailleraye. camp de Prisonniers de Guerre du Kommando de la Mailleraye. Non émis. Papier beige.

	départ	estimation
SUP	50	90

PRISONNIERS DE GUERRE (1940-1948)

LE TRAIT - SEINE-MARITIME - 76

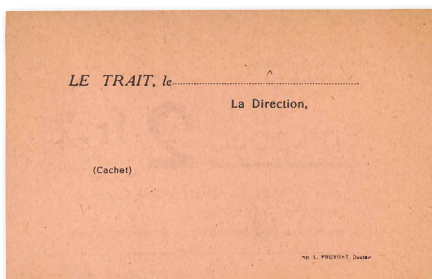
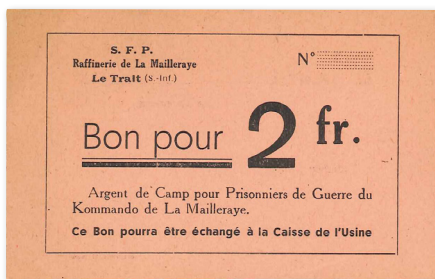

104 mm x 66 mm

4060405 K.076.03b (1940-1945) 2 Francs Le Trait (76), S.F.P. Raffinerie de la Mailleraye. camp de Prisonniers de Guerre du Kommando de la Mailleraye. Non émis. Papier rose.

	départ	estimation	
SUP	50	90	

LE TRAIT - SEINE-MARITIME - 76

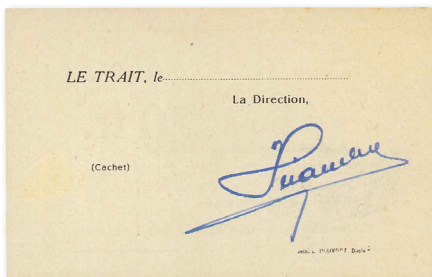
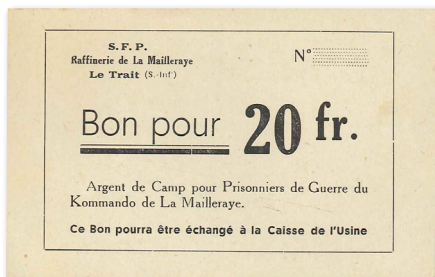

105 mm x 66 mm

4060406 K.076.05a (1940-1945) 20 Francs Le Trait (76), S.F.P. Raffinerie de la Mailleraye. camp de Prisonniers de Guerre du Kommando de la Mailleraye. Non émis. Papier blanc, une signature au tampon au dos.

	départ	estimation	
SPL	80	150	

PRISONNIERS DE GUERRE (1940-1948)



139 mm x 82 mm

4060407 K.100 (1940) 1 Franc PWO : Prisoners Of War Camps.
n°058951.

	départ	estimation
TTB	70.....	110



4060389

RÉSULTATS LIVE AUCTION JANVIER 2016



Comptoir Général Financier

36 rue Vivienne 75002 PARIS

Tél : 33(0) 01 42 33 25 99 Fax : 33(0) 01 40 41 97 80

E-mail : live@cgb.fr www.cgb.fr

S.A.S. au capital de 200.000 € R.C.S. Paris 732.049.036.00021 T.V.A. CEE FR 93.732.049.036

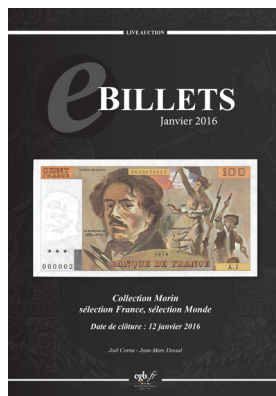

liste des prix réalisés

N°	Prix de départ	Prix réalisé	Offre maxi
4050001	5 500	12 500	12 500
4050004	8 000	12 200	12 200
4050005	200	470	1 000
4050007	900	900	1 250
4050008	1 400	1 400	1 400
4050010	300	300	300
4050011	400	420	500
4050013	1 600	1 600	1 600
4050014	600	721	721
4050015	400	400	400
4050016	130	130	151
4050017	55	57	57
4050019	240	240	760
4050020	100	100	100
4050021	70	97	115
4050022	30	38	40
4050024	1 100	1 370	1 370
4050027	200	200	201
4050028	180	234	234
4050030	600	820	820
4050031	900	900	900
4050032	90	125	141

N°	Prix de départ	Prix réalisé	Offre maxi
4050033	290	290	500
4050036	50	58	60
4050037	100	105	105
4050038	360	360	360
4050039	200	347	358
4050040	90	163	180
4050042	2 000	2 400	2 702
4050043	150	170	170
4050045	460	470	470
4050046	60	240	510
4050048	70	70	70
4050049	45	45	90
4050051	90	90	128
4050052	180	286	298
4050054	1 500	1 700	1 800
4050055	400	400	510
4050056	220	260	800
4050057	110	110	110
4050059	700	700	800
4050060	900	980	1 010
4050061	200	200	207
4050062	80	84	85

N°	Prix de départ	Prix réalisé	Offre maxi
4050063	80	80	80
4050065	110	110	120
4050066	100	100	100
4050067	120	120	160
4050068	90	90	90
4050069	170	170	170
4050070	270	280	350
4050071	270	270	270
4050072	70	70	110
4050074	5 500	6 300	6 800
4050075	450	560	625
4050076	120	120	120
4050077	80	139	170
4050078	200	210	210
4050079	370	448	448
4050080	150	150	150
4050081	180	220	220
4050082	500	500	510
4050083	500	633	650
4050084	170	185	185
4050085	220	220	249
4050086	1 500	1 850	2 150

RÉSULTATS LIVE AUCTION JANVIER 2016

N°	Prix de départ	Prix réalisé	Offre maxi
4050087	700	700	775
4050089	650	730	1 200
4050091	80	97	150
4050093	100	100	100
4050094	80	80	140
4050095	900	900	900
4050096	800	1 100	1 100
4050097	500	500	557
4050098	2 500	3 100	3 100
4050099	750	750	750
4050100	1 100	1 150	1 150
4050101	100	100	110
4050102	100	100	120
4050103	700	1 070	1 070
4050105	50	75	101
4050106	500	790	790
4050108	300	300	300
4050110	270	270	270
4050111	1 500	1 715	5 700
4050112	400	400	440
4050113	1 200	1 350	2 600
4050114	150	150	160
4050115	400	620	820
4050116	220	250	390
4050117	800	1 200	1 400
4050118	300	300	300
4050119	3 000	4 600	4 600
4050120	550	550	550
4050121	700	700	810
4050122	1 100	1 100	1 200
4050124	3 000	4 431	5 320
4050126	600	600	600
4050127	100	105	105
4050128	80	82	84
4050129	120	125	125
4050130	250	381	400
4050131	120	120	120
4050132	100	121	121
4050133	1 100	1 870	1 900
4050134	100	100	100
4050136	160	160	178
4050137	800	800	800

N°	Prix de départ	Prix réalisé	Offre maxi
4050138	220	253	253
4050139	60	60	65
4050140	30	52	52
4050141	20	26	30
4050142	20	28	30
4050143	50	62	75
4050148	50	50	50
4050149	45	49	49
4050150	100	125	125
4050153	5 500	5 500	5 600
4050160	800	800	810
4050162	400	420	420
4050163	330	340	350
4050164	500	1 050	1 500
4050167	40	72	390
4050168	110	110	110
4050169	240	240	240
4050172	150	185	185
4050174	800	840	880
4050177	320	380	450
4050179	300	300	335
4050180	100	100	100
4050181	100	100	125
4050182	150	196	230
4050183	1 100	1 250	1 250
4050184	1 100	1 285	1 900
4050185	600	680	680
4050190	20	20	20
4050192	330	330	330
4050194	100	100	100
4050195	220	220	270
4050196	30	78	78
4050197	50	105	105
4050198	120	540	540
4050199	80	160	160
4050205	320	330	340
4050206	700	1 020	1 120
4050208	340	404	440
4050210	200	270	277
4050212	680	1 250	1 300
4050216	100	100	100
4050220	100	100	161

N°	Prix de départ	Prix réalisé	Offre maxi
4050221	300	520	600
4050222	100	100	200
4050223	900	900	1 200
4050224	750	770	1 000
4050225	380	380	400
4050226	420	750	830
4050227	230	230	326
4050228	400	400	450
4050229	350	461	465
4050234	100	100	100
4050235	360	447	480
4050236	280	620	700
4050237	270	280	350
4050238	3 000	3 300	3 300
4050240	350	350	350
4050242	400	570	600
4050243	150	150	160
4050244	190	211	211
4050245	70	115	140
4050246	100	125	130
4050247	400	660	670
4050248	60	60	80
4050249	50	82	100
4050250	450	460	560
4050251	550	550	603
4050252	130	225	225
4050255	220	220	220
4050256	80	80	160
4050257	70	70	70
4050258	90	105	180
4050259	6 000	6 000	6 000
4050260	12 000	12 500	12 500
4050261	500	720	855
4050263	500	500	500
4050264	150	226	310
4050265	400	450	450
4050266	600	680	780
4050267	350	377	430
4050268	500	660	720
4050271	700	700	1 195
4050273	200	200	200
4050274	320	340	450

RÉSULTATS LIVE AUCTION JANVIER 2016

N°	Prix de départ	Prix réalisé	Offre maxi
4050276	60	60	65
4050277	40	40	45
4050279	40	45	45
4050280	60	97	125
4050282	60	99	101
4050284	180	226	300
4050285	30	31	31
4050287	170	170	255
4050288	60	60	70
4050290	250	379	500
4050291	170	180	182
4050292	550	550	550
4050293	600	600	800
4050294	900	920	920
4050296	80	86	90
4050297	80	82	150
4050298	150	190	230
4050301	1 200	1 300	1 500
4050302	110	130	150
4050303	180	252	350
4050304	180	250	250
4050305	1 200	2 000	2 500
4050307	60	67	70
4050308	80	80	80
4050309	70	82	93
4050312	60	60	60
4050315	90	90	100
4050316	70	70	70
4050317	60	73	75
4050318	80	80	90
4050319	90	107	107
4050320	60	62	77
4050321	60	67	70
4050326	200	200	200
4050329	500	520	520
4050331	220	220	220
4050332	500	770	1 230
4050333	350	350	350
4050334	60	60	93
4050337	80	80	80
4050338	220	220	220
4050340	550	630	800

N°	Prix de départ	Prix réalisé	Offre maxi
4050341	400	400	400
4050342	450	450	550
4050343	100	110	115
4050344	60	62	62
4050347	40	40	40
4050348	500	780	1 550
4050350	30	47	47
4050351	30	53	53
4050352	50	93	185
4050354	30	30	30
4050355	60	60	60
4050356	180	180	180
4050357	140	510	510
4050358	40	40	42
4050361	250	250	270
4050363	380	750	750
4050365	330	330	423
4050366	60	97	115
4050367	25	51	120
4050368	70	128	165
4050369	110	110	170
4050370	70	70	70
4050372	25	26	26
4050376	65	65	90
4050377	600	730	750
4050378	700	700	850
4050380	120	120	120
4050381	200	200	269
4050382	70	100	100
4050383	40	45	55
4050384	260	260	270
4050385	190	190	218
4050388	80	80	85
4050389	2 000	3 400	4 000
4050390	140	190	200
4050391	40	40	55
4050393	550	550	550
4050395	900	900	903
4050398	90	90	90
4050399	60	65	65
4050400	900	1 650	2 011
4050401	200	200	285

N°	Prix de départ	Prix réalisé	Offre maxi
4050409	40	40	40
4050412	40	62	65
4050415	120	135	185
4050416	140	386	436
4050417	50	65	77
4050418	80	85	105
4050419	350	436	457
4050420	100	145	161
4050421	180	391	410
4050422	200	450	450
4050423	150	235	271
4050424	450	520	711
4050425	80	84	115
4050428	450	470	470
4050429	1 100	1 100	1 150
4050430	270	270	320
4050431	650	1 251	1 900
4050436	700	700	700
4050439	100	120	251
4050440	140	275	281
4050442	600	600	600
4050444	550	550	800
4050445	300	300	500
4050446	300	395	400
4050447	350	470	620
4050448	300	330	350
4050449	400	570	810
4050451	60	345	400
4050452	70	94	94
4050453	35	42	42
4050456	800	800	1 000
4050457	15	31	32
4050458	170	170	170
4050459	80	215	255
4050460	180	260	325
4050461	70	160	160
4050462	120	120	120
4050464	20	37	40
4050465	40	45	45
4050466	50	67	67
4050467	40	51	55
4050468	50	97	115

