

46 ROME

*TRÉSOR DE SAINT-JEAN D'ARDIÈRES
MONNAIES ROMAINES DE LA RÉPUBLIQUE À LA FIN DE L'EMPIRE*



cgb.fr
numismatique
depuis 1988

Joël CORNU - Nicolas PARISOT - Laurent SCHMITT



Bulletin Numismatique

**Mensuel gratuit
40 pages d'informations
illustrées sur l'actualité
numismatique.**

Inscrivez-vous pour le recevoir GRATUITEMENT

pdf à télécharger sur internet à l'adresse <http://www.cgb.fr/bn/inscription.html>
les anciens numéros en ligne à <http://www.cgb.fr/bn/ancienbn.html>

ROME

VENTE À PRIX MARQUÉS

*TRÉSOR DE SAINT-JEAN D'ARDIÈRES
MONNAIES ROMAINES DE LA RÉPUBLIQUE
À LA FIN DE L'EMPIRE*

SOMMAIRE

INTRODUCTION.....	5
TRÉSOR DE SAINT-JEAN D'ARDIÈRES.....	11
LA RÉPUBLIQUE ROMAINE	40
LES JULIO-CLAUDIENS.....	181
LES FLAVIENS.....	189
LES ANTONINS.....	193
LES SÉVÈRES.....	212
L'ANARCHIE MILITAIRE.....	223
LA TÉTRARCHIE.....	249
CONSTANTIN I ^{ER} ET SON TEMPS.....	262
L'EMPIRE CHRÉTIEN.....	273
LA FIN DE L'EMPIRE.....	276
BIBLIOGRAPHIE.....	282
NOS PUBLICATIONS.....	284
BON DE COMMANDE.....	287

**VOUS SOUHAITEZ VENDRE
VOTRE COLLECTION ?**



CONTACTEZ-NOUS !

36 rue Vivienne 75002 Paris - 01.40.26.42.97 - contact@cgb.fr

ROME est un outil. Comme tous les outils, il n'est utile que s'il est bien employé.

ROME est un nouveau concept en France. Ce n'est pas seulement un catalogue de vente. Il doit devenir un instrument de travail aussi bien pour le collectionneur que pour le chercheur ou l'historien.

Trois fois par an minimum, **ROME** vous présentera des articles de synthèse sur le monnayage d'un empereur ou d'un atelier. **ROME** vous permettra d'appréhender la Monnaie sous un nouveau jour. Enfin, **ROME** vous proposera plusieurs milliers de monnaies spécialement choisies pour enrichir votre collection et votre médaille.

Chaque pièce du catalogue est intégralement décrite, avec entre parenthèses l'indication du métal, le diamètre de la monnaie, l'orientation des coins, en général à 6 heures, c'est-à-dire en frappe monnaie, ou bien à 12 heures en frappe médaille. Bien sûr, pour les monnaies antiques, toutes les autres possibilités horaires peuvent se rencontrer, les coins n'étant pas toujours ajustés. Enfin, nous précisons le poids.

Vous trouverez ensuite la description détaillée du droit ou avers (**A/**) et du revers (**R/**). Suivent de nombreuses références bibliographiques qui vous permettront de répertorier vos monnaies. Enfin, après les indications sur le degré de rareté, l'état de conservation et le prix, vous trouverez avec le descriptif, des commentaires sur la monnaie décrite.

CORRESPONDANCES DES ÉTATS DE CONSERVATION					
FRANCE	USA	ANGLETERRE	ALLEMAGNE	ITALIE	ESPAGNE
B (Beau)	from 6 to 14	VG (Very good)	SGE (Sehr Gut Erhalten)	B (Bello)	BC (Bien conservada)
TB (Très Beau)	from 15 to 39	F (Fine)	S (Schön)	MB (Molto bello)	BC +
TTB (Très très beau)	from 40 to 54	VF (Very fine)	SS (Sehr schön)	BB (Bellissimo)	MBC (Muy bien conservada)
SUP (Superbe)	from 55 to 62	XF / EF (Extremely fine)	VZ (Vorzüglich)	SPL (Splendido)	EBC (Extraordinariamente bien conservada)
SPL (Splendide)	MS 63 and 64	MS (Mint State)	Fast stem-pelglanz	-	-
FDC (Fleur de Coin)	MS 65 to MS 70	UNC (Uncirculated)	Stempelglanz	FDC (Fior di Conio)	SC (Sin circular)

ABRÉVIATIONS					
A/	Avers	R/	Revers	ém.	émission
off.	officine	mm.	millimètres	h.	heures - orientation des coins
g.	gramme	c.	<i>circa</i>	av.	avant
ap.	après	cf.	<i>confere</i>	m	même
ex.	exemplaire	s.d.	sans date (non daté)	rect	<i>rectificando</i>
corr.	<i>corrigenda</i>	var.	variété (variante)	vol.	volume
R	Rare	RR	Très rare	RRR	Extrêmement rare

MÉTAUX					
Or	Or	Ae	Bronze, laiton, orichalque ou cuivre		
Bill.	Billon - alliage d'argent et de cuivre ou de bronze	Ar	Argent		
		L.	Livre romaine (poids environ 324 g.)		

**VOUS SOUHAITEZ VENDRE
VOTRE COLLECTION ?**



CONTACTEZ-NOUS !

36 rue Vivienne 75002 Paris - 01.40.26.42.97 - contact@cgb.fr

ROME 46 : UN CATALOGUE PAS COMME LES AUTRES !

Presque cinq mois se sont écoulés depuis la parution de notre dernier catalogue ROME ! Le nouveau catalogue qui paraît propose plusieurs particularités. Avec plus de 1 500 monnaies, il contient pratiquement 50 % de monnaies nouvelles et 10 % de monnaies dont les prix ont été revus. Avec un spectre large au niveau des prix entre 35 euros pour un antoninien de Philippe II César et 2 400 euros pour un aureus d'Antonia, la fille de Marc Antoine et d'Octavie, la femme de Néron Drusus, la mère de Germanicus et de Claude, restitué par cet empereur.

Mais ce catalogue ne serait pas tellement différent des autres si nous n'avions pas pris le parti de vous proposer une sélection de 183 monnaies, des antoniniens provenant du trésor déclaré et publié de Saint-Jean d'Ardières dans le Rhône (69). Il fut découvert en 1995 et est composé de plus de 4100 pièces dont une majorité écrasante d'antoniniens. Enfoui sous le règne de Trébonien Galle et de Volusien (251-253), la sélection de 183 antoniniens que nous vous proposons ont été retenus à la fois pour leur qualité intrasèque de conservation, la typologie, la rareté des empereurs, des revers, de la typologie. Ce choix en fait un excellent survol de ce trésor, étudié au Cabinet des médailles de la Bibliothèque Nationale et publié in extenso dans la prestigieuse revue, Trésors Monétaires, dans son vingt-cinquième opus, sous la plume de Vincent Drost (TM. XXV, p. 1-45, pl. 1-12, 4110 numéros).

Vous trouvez là une chance d'acquérir un ou plusieurs exemplaires d'un trésor reconnu, déclaré et publié !

Mais ce n'est pas l'unique particularité de ROME 46 puisque ce catalogue vous présente une sélection de plus de 700 monnaies de la République Romaine dont la plus grande partie a été cataloguée à l'occasion et pour ce catalogue. En effet, la République Romaine connaît un engouement qui ne se dément pas depuis maintenant une dizaine d'années et nous avons eu plusieurs fois l'occasion de vérifier la santé de ce secteur numismatique, qui sur une période de trois siècles permet, grâce à une iconographie riche et variée, de découvrir l'une des périodes les plus attachantes de l'histoire romaine qui culmine avec les guerres Civiles. Ces affrontements entraînent la disparition d'un régime politique à bout de souffle, corrompu, dirigé par des Imperatores au service de leurs ambitions plutôt que de la survie de l'Urbs. De ces luttes, en particulier, la dernière qui oppose, le fils adoptif de Jules César, Octave à Marc Antoine et à Cléopâtre, ultime souveraine des monarchies hellénistiques nées des conquêtes d'Alexandre le Grand au IV^e siècle avant J.-C., marque la fin des monarchies grecques et l'émergence d'un nouvel ordre mondial sous la fêrle de Rome.

Rome sort renforcée de ces multiples conflits, prête à adopter un nouveau régime politique, le Principat, sur les cendres encore chaudes des institutions républicaines tandis que sous les oripeaux du jeune Octave perce le personnage du nouveau régime, Auguste.

Nous avons voulu à notre manière commémorer ce changement et ce passage. La Rome d'hier, par certains aspects ressemble parfois à notre République qui partage avec celle dernière, la crise de ces institutions et la fin d'une période qui pour nous aura durée beaucoup moins que la République Romaine, encore que si nous comparons nos Régimes politiques depuis la première de nos Républiques (1792) nous pourrions trouver quelques points de convergence. Numismates, nous ne sommes pas là pour juger, mais pour montrer et vous laisser le choix de prendre parti. En attendant, les monnaies de cette période sont attachantes et expliquent peut-être le choix des collectionneurs d'aujourd'hui pour les monnaies d'hier.

Ne négligez pas pour autant les autres monnaies de ce catalogue ROME qui sont autant de choix possibles pour un thème de collection !

*Vous pouvez commander sur la e-boutique, nous téléphoner,
nous faxer, nous envoyer un e-mail ou bien venir nous voir*
du **LUNDI au SAMEDI de 9h00 à 18h00** à



36, rue Vivienne 75002 PARIS

Téléphone : 01.40.26.42.97

Site Internet : *http://www.cgb.fr*

E-mail : contact@cgb.fr

SAS au Capital de 200.000 euros

Siret 732 049 036 00021 - NAF : 4761Z

TVA CEE : FR 93 732 049 036

POUR FACILITER VOS COMMANDES ET NOUS SIMPLIFIER LA GESTION DE « ROME »

Tous les pièces ont été minutieusement décrites en notre âme et conscience.

L'authenticité des monnaies proposées est garantie inconditionnellement.

La vente a lieu au comptant en Euros.

Le règlement s'effectue à la commande.

Les paiements différés ou échelonnés sont possibles après acceptation.

Les commandes sont effectuées selon leur ordre d'arrivée.

Les réservations téléphoniques sont les bienvenues et tiennent lieu de commande, mais devront être réglées par écrit au bout de 5 jours et seront sinon considérées comme annulées.

Toute monnaie ne correspondant pas à la description ou ne satisfaisant pas notre clientèle pourra nous être retournée dans un délai de 5 jours après réception, au-delà la vente sera considérée comme définitive.

Le transfert de propriété n'est effectif qu'au moment où le prix d'achat est intégralement réglé.

L'acheteur est responsable des achats effectués ; il ne peut prétendre avoir agi pour le compte d'un tiers.

L'envoi des monnaies se fait aux frais, risques et périls de l'acheteur.

FRAIS DE PORT **pour France Métropolitaine (5 €)**
pour l'étranger (10 €)

Tous les envois sont effectués de manière sécurisée et dûment assurés.

Les paiements par virement bancaire sont à effectuer sur le compte suivant :

Librairie-Galerie Les Cheveu-Légers - CGF

Banque : SG PARIS BOURSE IBAN: FR76 3000 3000 5900 0201 5160 581

BIC / SWIFT CODE : SOGEFRPP

CONSEILS PRATIQUES :

Les réservations et les commandes sur la e-boutique cgb.fr sont fortement conseillées, les numéros de « **ROME** » n'étant souvent disponibles qu'en un seul exemplaire.

Merci de rédiger clairement votre commande et d'indiquer les numéros des lots, sans omettre une liste de remplaçants pour les exemplaires éventuellement déjà vendus.

Libellez lisiblement votre nom et votre adresse afin d'éviter toute erreur d'expédition.

(BONS DE COMMANDE EN DERNIÈRE PAGE DU CATALOGUE)

Tous les lots de « **ROME** » sont visibles en nos locaux, n'hésitez pas à nous rendre visite.

Prenez rendez-vous, nous aurons ainsi plus de temps à vous consacrer.

NOUVEAU !



**OFFREZ
OU
FAITES-VOUS
OFFRIR
DES BONS
D'ACHATS
SUR**



Disponibles en ligne sur www.cgb.fr



E-AUCTIONS LIVE-AUCTIONS BILLET MONNAIES

Grecques
Gauloises
Romaines
Provinciales
Byzantines
Mérovingiennes
Carolingiennes
Féodales
Royales françaises

Royales étrangères
Modernes
Colonies
Monde
Euros
Nécessité
Jetons
Médailles

LIBRAIRIE FOURNITURES

36 rue Vivienne - 75002 PARIS
Tél. 01 40 26 42 97 - email : contact@cgb.fr
du lundi au samedi de 9h à 18h
www.cgb.fr





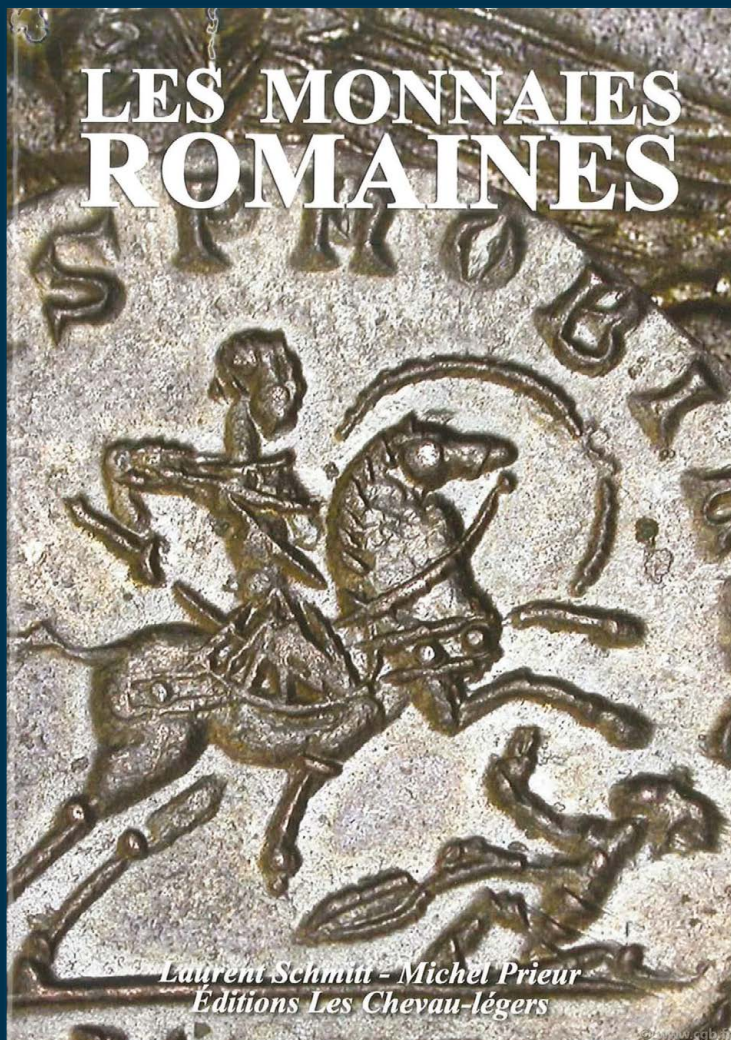

LES MONNAIES ROMAINES
PRIEUR Michel, SCHMITT Laurent

N° Lm89

27,55 €

TRÉSOR DE SAINT-JEAN D'ARDIÈRES

Marcus Aurelius Antoninus - Augusta - (4/02/211-8/04/217).



brm 392950. Antoninien, 215, Rome, 4^e off., (Ar, Ø 22,5 mm, 12 h, 5,42 g). A/ ANTONINVS PIVS AVG GERM. R/ VENERVI VI-CTRICE.

Exemplaire exceptionnel avec un portrait incroyable de Caracalla où l'on distingue l'ensemble des mèches de cheveux ! Magnifique revers. Flan large et ovale, idéalement centré avec les grénétis visibles. Patine grise. C. 604 (3f.) - RIC. 310 b - H. 2/1499 (R4) - RSC. 604 c - BMC/RE. - - RC.V.

RR. FDC / SPL 320 €
Exemplaire n°13 du trésor de Saint-Jean d'Ardières, en photo planche 1 du « Trésors Monétaires XXV » *Le buste n'est pas cuirassé !*

Julia Domna - Augusta - (194-217).



brm 392953. Antoninien, 215, Rome, 8^e ém., 6^e off., (Ar, Ø 24 mm, 1 h, 5,32 g). A/ IVLIA PIA - FELIX AVG. (L15) R/ LVNA LVCIFERA.

Exemplaire avec un superbe portrait mais une faiblesse de frappe au revers. Patine grise. C. 106 - RIC. 379 a - BMC/RE. 9 - RC.V. 7096 (300S) - MRK. 50 /74 - RSC. 106 - H. 2/1472 (R4). RR. SUP / TTB 225 €
Exemplaire n°16 du trésor de Saint-Jean d'Ardières. *Ce type est en fait beaucoup plus rare que ne le laissent supposer les ouvrages généraux.*



brm 392956. Antoninien, 215, Rome, 8^e ém., 5^e off., (Ar, Ø 22,5 mm, 12 h, 5,04 g). A/ ANTONINVS PIVS AVG GERM. (A01) R/ P M TR P XVIII - COS IIII P P.

Exemplaire dans un état de conservation extraordinaire avec un portrait de toute beauté, sans usure et de beau style. Revers fantastique. Patine grise. La monnaie a conservé son brillant de frappe et son coupant d'origine. C. 287 var. (3f.) - RIC. 281 a - BMC/RE. - - H. 2/1524 - RC.V. - - RSC. 287 d.

RR. SUP 300 €

Exemplaire n°19 du trésor de Saint-Jean d'Ardières, en photo planche 1 du « Trésors Monétaires XXV » *Rubans de type 3. Buste drapé seulement. Cette variété semble plus rare et fut signalée pour la première fois dans une vente Sternberg de novembre 1981, n° 693.*



brm 392962. Antoninien, 216, Rome, 9^e ém., 6^e off., (Ar, Ø 22,5 mm, 6 h, 5,52 g).

A/ IVLIA PIA - FELIX AVG. (L15) R/ VENVS GENETRIX. Exemplaire avec un portrait de toute beauté et d'une grande finesse dans les détails de la chevelure. Joli revers. Patine grise. C. 211 (3f.) - RIC. 388 a - H. 2/1528 - RC.V. 7098 (225S) - MRK. 50 /80 - RSC. 211.

R. SPL / SUP 225 €
Exemplaire n°26 du trésor de Saint-Jean d'Ardières. *Joli portrait de Julia Domna avec le stéphané et le croissant bien visibles.*



brm 392966. Antoninien, 216, Rome, 9^e ém., 6^e off., (Ar, Ø 23,5 mm, 6 h, 4,66 g).

A/ IVLIA PIA - FELIX AVG. (L15) R/ VENVS GENETRIX. Superbe exemplaire idéalement centré des deux cotés avec les grénétis visibles. Joli portrait de Julia Domna. Patine grise. C. 211 (3f.) - RIC. 388 a - H. 2/1528 - RC.V. 7098 (225S) - MRK. 50 /80 - RSC. 211.

R. SUP 190 €
Exemplaire n°30 du trésor de Saint-Jean d'Ardières. *Joli portrait de Julia Domna avec le stéphané et le croissant bien visibles.*



brm_392950

Julia Maesa - Sœur de Julia Domna, mère de Julia Soémias et de Julia Mameé, grand-mère d'Élagabal et d'Alexandre Sévère - Augusta - (218-223/226).



brm 392968. Antoninien, 218-219, Rome, 5^e ém., (Ar. Ø 21,5 mm, 6 h, 4,54 g).

A/ *IVLIA MA-ESA AVG.* (L15) R/ *PIET-AS AVG.*

Bel exemplaire bien centré avec une fine usure superficielle. Joli portrait. Patine grise. C. 30 (6f.) - RIC. 264 pl. 3/15 - Th. 407 - RCV. 7747 (325S) - BMC/RE. 70 - MRK. 61 /10. R. TTB+ 175 €
Exemplaire n°90 du trésor de Saint-Jean d'Ardières. *Seul type d'antoninien frappé pour Julia Maësa. Sur cet exemplaire, le stéphané est bien visible.*

Decimus Caelius Balbinus.



brm 392969. Antoninien, 238, Rome, 2^e ém., (Ar. Ø 22,5 mm, 12 h, 4,58 g). A/ *IMP CAES DCAEL BALBINVS AVG.* (A) R/ *FIDES MVTV AVGG.*

Superbe exemplaire idéalement centré sur un flan large et ovale. Joli portrait de Balbin et très beau revers bien venu à la frappe. Patine grise. C. 6 (10f.) - RIC. 11 - BMC/RE. 71 - RSC. 6 - RHC. 5 c - RCV. 8485 (600S) - MRK. 70 /3 (500€).

RR. SUP 700 €
Exemplaire n°97 du trésor de Saint-Jean d'Ardières. *Rubans de type 3. Les ptéryges sont à fines sous le paludamentum.*

Marcus Clodius Pupienus Maximus.



brm 392971. Antoninien, 238, Rome, 2^e ém., 2^e off., (Ar. Ø 22,5 mm, 12 h, 4,41 g). A/ *IMP CAES M CLOD PVP IENVS AVG.* (A21) R/ *AMOR MVTVVS AVGG.*

Exemplaire sur un flan large et idéalement centré. Joli portrait à l'usure superficielle et beau revers. Patine grise. C. 1 (10f.) - RIC. 9 a - BMC/RE. 77 - RSC. 1 - RCV. 8517 (650S) - MRK. 71 /1 (500€).

R. TTB+ 600 €
Exemplaire n°102 du trésor de Saint-Jean d'Ardières. *Pour David Sear, il y aurait deux émissions d'antoniniens, la première avec notre légende IMP CAES M CLOD PVP IENVS AVG et la seconde avec IMP CAES PVP IEN MAXIMVS AVG. Pour Pupien, la première légende semble plus rare.*

Marcus Antonius Gordianus - Auguste - (05/238-03/244).



brm 392973. Antoninien, 238, mai - décembre, Rome, 1^{re} ém., 4^e off., (Bill, Ø 22 mm, 6 h, 4,14 g). A/ *IMP CAES M ANT GORDIANVS AVG.* (A2) R/ *PROVIDENTIA AVG.*

Exemplaire parfaitement centré des deux côtés. Superbe monnaie malgré une petite faiblesse au droit. Revers remarquable ! Patine grise.

C. 302 - RIC. 4 - RSC. 302 - RCV. 8655.

R. SUP 90 €
Exemplaire n°196 du trésor de Saint-Jean d'Ardières.



brm 392974. Antoninien, 238, mai - décembre, Rome, 1^{re} ém., 4^e off., (Bill, Ø 21 mm, 6 h, 3,94 g). A/ *IMP CAES M ANT GORDIANVS AVG.* (A2) R/ *PROVIDENTIA AVG.*

Exemplaire dans un état de conservation exceptionnel. Portrait de toute beauté et d'une rare finesse ! Patine grise.

C. 302 - RIC. 4 - RSC. 302 - RCV. 8655.

R. SPL 125 €
Exemplaire n°201 du trésor de Saint-Jean d'Ardières. *Poids léger.*



brm 392977. Antoninien, 238, mai - décembre, Rome, 1^{re} ém., 4^e off., (Bill, Ø 20,5 mm, 12 h, 3,80 g). A/ *IMP CAES MANT GORDIANVS AVG.* (A2) R/ *PROVIDENTIA AVG.*

Exemplaire idéalement centré avec un magnifique portrait mais une faiblesse au revers. Patine grise.

C. 302 - RIC. 4 - RSC. 302 - RCV. 8655.

R. SPL / SUP 100 €
Exemplaire n°202 du trésor de Saint-Jean d'Ardières. *Poids léger.*



brm_392978. Antoninien, 238, mai - décembre, Rome, 1^{re} ém., 5^e off., (Bill, Ø 21,5 mm, 6 h, 4,74 g).
A/ IMP CAES MANT GORDIANVS AVG. (A2) R/ VIRTVS - AVG.

Exemplaire idéalement centré avec un superbe portrait de Gordien III et un joli revers. Patine grise.
C. 381 - RIC. 6 - RCV. 8668 - MRK. 72 /55.

R. SUP 100 €
Exemplaire n°240 du trésor de Saint-Jean d'Ardières.
Portrait initial de Gordien III, poupon. Rubans de type 3.
Les Pteryges invisibles sous le paludamentum.



brm_392981. Antoninien, 238, mai - décembre, Rome, 1^{re} ém., 5^e off., (Bill, Ø 21,5 mm, 12 h, 4,49 g).
A/ IMP CAES MANT GORDIANVS AVG. (A2) R/ VIRTVS - AVG.

Exemplaire au droit de qualité exceptionnelle, avec un portrait de toute beauté, sans usure et d'une grande finesse ! Patine grise. La monnaie a conservé son brillant de frappe et son coupant d'origine.

C. 381 - RIC. 6 - RCV. 8668 - MRK. 72 /55.
R. FDC / SUP 150 €
Exemplaire n°247 du trésor de Saint-Jean d'Ardières.
Portrait initial de Gordien III, poupon. Rubans de type 3.
Les Pteryges invisibles sous le paludamentum.



brm_393164. Antoninien, 239-240, fin 239-début 240, Rome, 5^e ém.-6^e ém., 4^e off., (Bill, Ø 22,5 mm, 11 h, 4,68 g).
A/ IMP GORDIANVS PIVS FEL AVG. (A2) R/ LIBERALITAS AVG III.

Exemplaire sur un flan ovale parfaitement centré avec les grénétis complets. Fantastique portrait de Gordien III. Revers de style fin bien venu à la frappe. Patine grise. Conserve l'intégralité de son brillant de frappe et de son coupant d'origine.

C. 142 var. - RIC. 67 - RCV. 8621 - MRK. 72 /21 - RSC. 72.
R. SPL 150 €
Exemplaire n°579 du trésor de Saint-Jean d'Ardières.
Rubans de type 3. Pteryges invisibles sous le paludamentum.



brm_393165. Antoninien, 239-240, fin 239-début 240, Rome, 5^e ém.-6^e ém., 4^e off., (Bill, Ø 20,5 mm, 11 h, 4,18 g).

A/ IMP GORDIANVS PIVS FEL AVG. (A2) R/ LIBERALITAS AVG III.

Exemplaire sur un flan ovale parfaitement centré avec les grénétis complets. Très beau portrait de Gordien III. Revers de style fin bien venu à la frappe. Patine grise. Conserve l'intégralité de son brillant de frappe et de son coupant d'origine.

C. 142 var. - RIC. 67 - RCV. 8621 - MRK. 72 /21 - RSC. 72.
R. SPL 140 €
Exemplaire n°586 du trésor de Saint-Jean d'Ardières.
Rubans de type 3. Pteryges invisibles sous le paludamentum.



brm_393166. Antoninien, 239-240, fin 239-début 240, Rome, 5^e ém.-6^e ém., 4^e off., (Bill, Ø 20,5 mm, 12 h, 3,91 g).

A/ IMP GORDIANVS PIVS FEL AVG. (A2) R/ LIBERALITAS AVG III.

Superbe exemplaire sur un flan ovale, bien centré. Beau portrait et très joli revers. Patine grise.

C. 142 var. - RIC. 67 - RCV. 8621 - MRK. 72 /21 - RSC. 72.
R. SUP 100 €
Exemplaire n°589 du trésor de Saint-Jean d'Ardières.
Rubans de type 3. Pteryges invisibles sous le paludamentum.
La monnaie présente à 3 heures et 9 heures deux petits enfoncements, comme si elle avait été montée. C'est forcément une monture d'époque !!!



brm_393167. Antoninien, 239-240, fin 239-début 240, Rome, 5^e ém.-6^e ém., 2^e off., (Bill, Ø 20,5 mm, 6 h, 4,20 g).

A/ IMP GORDIANVS PIVS FEL AVG. (A2) R/ ROMAE AETERNAE.

Exemplaire frappé sur un flan ovale et irrégulier, bien centré des deux cotés. Magnifique portrait et revers de style fin. Patine grise. La monnaie a conservé son brillant de frappe et son coupant d'origine.

C. 314 - RSC. 70 - ROME 7/60 - RCV. 8658.
FDC 160 €
Exemplaire n°655 du trésor de Saint-Jean d'Ardières.
Rubans de type 3. Pteryges fines sous le paludamentum.



brm 393168. Antoninien, 239-240, fin 239-début 240, Rome, 5^e ém.-6^e ém., 2^e off., (Bill, Ø 24 mm, 12 h, 3,27 g). A/ IMP GORDIANVS PIVS FEL AVG. (A2) R/ ROMAE AETERNAE.

Exemplaire sur un flan très large et idéalement centré des deux cotés. Superbe portrait et revers de style fin. Patine grise. C. 314 - RSC. 70 - ROME 7/60 - RCV. 8658.

SUP 100 €

Exemplaire n°674 du trésor de Saint-Jean d'Ardières.
Poids léger. Rubans de type 3. Pteryges invisibles sous le pulumentum.



brm 393185. Antoninien, 240-243, Rome, 8-11^e ém., 1^{re} off., (Bill, Ø 22,5 mm, 7 h, 4,24 g). A/ IMP GORDIANVS PIVS FEL AVG. (A2) R/ AETER-NITATI AVG.

Superbe monnaie frappée sur un flan large et bien centré. Joli portrait et très beau revers. Patine grise. RIC. 83 - C. 41 - RCV. 8603 (50S).

SUP 100 €

Exemplaire n°737 du trésor de Saint-Jean d'Ardières.



brm 393186. Antoninien, 240-243, Rome, 8-11^e ém., 1^{re} off., (Bill, Ø 20,5 mm, 6 h, 4,14 g). A/ IMP GORDIANVS PIVS FEL AVG. (A2) R/ AETER-NITATI AVG.

Superbe monnaie bien centrée. Joli portrait et très beau revers. Patine grise. RIC. 83 - C. 41 - RCV. 8603 (50S).

SUP 100 €

Exemplaire n°754 du trésor de Saint-Jean d'Ardières.



brm 393188. Antoninien, 240-243, Rome, 8-11^e ém., 1^{re} off., (Bill, Ø 20,5 mm, 6 h, 3,79 g). A/ IMP GORDIANVS PIVS FEL AVG. (A2) R/ AETER-NITATI AVG.

Bel exemplaire à l'usure régulière, bien centré. Joli revers. Patine grise. RIC. 83 - C. 41 - RCV. 8603 (50S).

TTB+ 60 €

Exemplaire n°771 du trésor de Saint-Jean d'Ardières.
Poids léger.



brm 393189. Antoninien, 240-243, Rome, 8-11^e ém., 1^{re} off., (Bill, Ø 20,5 mm, 6 h, 3,57 g). A/ IMP GORDIANVS PIVS FEL AVG. (A2) R/ AETER-NITATI AVG.

Exemplaire avec un magnifique portrait mais un revers à l'usure superficielle. Patine grise. RIC. 83 - C. 41 - RCV. 8603 (50S).

SUP / TTB+ 80 €

Exemplaire n°788 du trésor de Saint-Jean d'Ardières.
Poids léger.



brm 393191. Antoninien, 240-243, Rome, 8-11^e ém., 1^{re} off., (Bill, Ø 22,5 mm, 1 h, 3,52 g). A/ IMP GORDIANVS PIVS FEL AVG. (A2) R/ AETER-NITATI AVG.

Exemplaire avec un portrait de qualité exceptionnel ! Joli revers. Patine grise. La monnaie a conservé son brillant au droit. RIC. 83 - C. 41 - RCV. 8603 (50S).

SPL / SUP 110 €

Exemplaire n°795 du trésor de Saint-Jean d'Ardières.
Poids léger.



brm 393208. Antoninien, 241-243, Rome, 10^e ém.-11^e ém., 2^e off., (Bill, Ø 20,5 mm, 7 h, 4,69 g). A/ IMP GORDIANVS PIVS FEL AVG. (A2) R/ IOVI - S-TATORI.

Exemplaire idéalement centré avec un droit magnifique mais un revers avec une faiblesse de frappe. Patine grise. La monnaie a conservé une partie de son brillant de frappe. C. 109 (3f) - RIC. 84 - RSC. 109 - RCV. 8615 - RCV. 8615 - MRK. 72 /17.

SUP / TTB+ 80 €

Exemplaire n°845 du trésor de Saint-Jean d'Ardières.
Rubans de type 3. Pteryges fines sous le pulumentum.



brm 393210. Antoninien, 241-243, Rome, 10^e ém.-11^e ém., 2^e off., (Bill, Ø 20,5 mm, 6 h, 4,31 g). A/ IMP GORDIANVS PIVS FEL AVG. (A2) R/ IOVI - S-TATORI.

Exemplaire de toute beauté avec un portrait extraordinaire du jeune Gordien. Revers fantastique. Patine grise. La monnaie a conservé une partie de son brillant de frappe. C. 109 (3f.) - RIC. 84 - RSC. 109 - RCV. 8615 - MRK. 72 /17.

SPL 120 €

Exemplaire n°876 du trésor de Saint-Jean d'Ardières.
Rubans de type 3. Pteryges fines sous le paludamentum.



brm_393212. Antoninien, 241-243, Rome, 10° ém.-11° ém., 2° off., (Bill, Ø 23 mm, 12 h, 4,27 g). A/ IMP GORDIANVS PIVS FELAVG. (A2) R/ IOVI - S-TATORI. Exemplaire de qualité exceptionnelle avec un portrait de toute beauté et un magnifique revers. Monnaie parfaitement centrée avec les grénets visibles. Patine grise. La monnaie a conservé une partie de son brillant de frappe et de son coupant d'origine. C. 109 (3f.) - RIC. 84 - RSC. 109 - RCV. 8615 - RCV. 8615 - MRK. 72 /17.

SPL 120 €

Exemplaire n°884 du trésor de Saint-Jean d'Ardières.
Rubans de type 3. Pteryges fines sous le paludamentum.



brm_393214. Antoninien, 241-243, Rome, 10° ém.-11° ém., 2° off., (Bill, Ø 23 mm, 6 h, 4,25 g). A/ IMP GORDIANVS PIVS FELAVG. (A2) R/ IOVI - S-TATORI. Exemplaire idéalement centré sur un flan ovale. Les grénets sont visibles des deux côtés. Superbe portrait et joli revers. Patine grise. C. 109 (3f.) - RIC. 84 - RSC. 109 - RCV. 8615 - RCV. 8615 - MRK. 72 /17.

SUP 100 €

Exemplaire n°890 du trésor de Saint-Jean d'Ardières.
Rubans de type 3. Pteryges fines sous le paludamentum.



brm_393217. Antoninien, 241-243, Rome, 10° ém.-11° ém., 2° off., (Bill, Ø 19,5 mm, 6 h, 3,95 g). A/ IMP GORDIANVS PIVS FELAVG. (A2) R/ IOVI - S-TATORI. Superbe exemplaire avec un magnifique portrait. Centrage parfait. Patine grise. C. 109 (3f.) - RIC. 84 - RSC. 109 - RCV. 8615 - RCV. 8615 - MRK. 72 /17.

SUP 100 €

Exemplaire n°917 du trésor de Saint-Jean d'Ardières.
Poids léger. Rubans de type 3. Pteryges invisibles sous le paludamentum.



brm_393218. Antoninien, 241-243, Rome, 10° ém.-11° ém., 2° off., (Bill, Ø 19,5 mm, 12 h, 3,79 g). A/ IMP GORDIANVS PIVS FELAVG. (A2) R/ IOVI - S-TATORI. Superbe exemplaire avec un magnifique portrait. Centrage parfait. Patine grise. C. 109 (3f.) - RIC. 84 - RSC. 109 - RCV. 8615 - RCV. 8615 - MRK. 72 /17.

SUP 100 €

Exemplaire n°940 du trésor de Saint-Jean d'Ardières.
Poids léger. Rubans de type 3. Pteryges invisibles sous le paludamentum.



brm_393219. Antoninien, 241-243, Rome, (Bill, Ø 23 mm, 2 h, 4,16 g). A/ IMP GORDIANVS PIVS FELAVG. (A2) R/ IOVIS - STATOR. Superbe exemplaire sur un flan large et ovale. Joli portrait et très beau revers. Patine grise. C. 115 (3f.) - RIC. 85 - RSC. 115 - RCV. 8615 - MRK. 72 /16.

R. SUP 110 €

Exemplaire n°975 du trésor de Saint-Jean d'Ardières.
Rubans de type 3. Pteryges invisibles sous le paludamentum.



brm_393220. Antoninien, 241, Rome, (Bill, Ø 22,5 mm, 1 h, 3,98 g). A/ IMP GORDIANVS PIVS FELAVG. (A2) R/ P M TR - P III COS II P P.

Exemplaire avec un magnifique portrait de Gordien III mais une faiblesse de frappe au revers. Patine grise.

RIC. 88 - C. 250 - ROME 7/126 - RCV. 8645 - RSC. 250.

SUP / TTB+ 80 €

Exemplaire n°1139 du trésor de Saint-Jean d'Ardières.
Poids léger. Rubans de type 3. Pteryges fines sous le paludamentum.



brm_393212



brm 393221. Antoninien, 242-243, Rome, 10^e ém., 6^e off., (Bill, Ø 20 mm, 7 h, 5,06 g). A/ IMP GORDIANVS PIVS FEL AVG. (A2) R/ P M TR P V COS II PP. Superbe exemplaire avec un très beau portrait et un joli revers bien détaillé. Patine grise. C. 261 - RIC. 89 - RSC. 261 - RCV. 8648 (60S) - MRK.-.

R. SUP 100 €
Exemplaire n°1164 du trésor de Saint-Jean d'Ardières.
Poids lourd. Rubans de type 3. Pteryges fines à peine visibles sous le paludamentum.



brm 393266. Antoninien, 240-243, fin 240-début 243, Rome, 8^e ém.-11^e ém., 4^e off., (Bill, Ø 23 mm, 7 h, 4,53 g). A/ IMP GORDIANVS PIVS FEL AVG. (A2) R/ VIRTIVS AVGVSTI. Exemplaire sur un flan ovale, bien centré. Superbe portrait de Gordien III. Petite faiblesse au revers. Patine grise. C. 404 - RCV. 8670 - ROME 7/111 - RSC. 404 - RIC. 95 - MRK. 72 /56.

SUP 100 €
Exemplaire n°1386 du trésor de Saint-Jean d'Ardières.
Rubans de type 3. Pteryges fines sous le paludamentum.



brm 393267. Antoninien, 240-243, fin 240-début 243, Rome, 8^e ém.-11^e ém., 4^e off., (Bill, Ø 22 mm, 6 h, 4,22 g). A/ IMP GORDIANVS PIVS FEL AVG. (A2) R/ VIRTIVS AVGVSTI. Exemplaire sur un flan ovale, bien centré. Superbe portrait de Gordien III. Joli revers. Patine grise. C. 404 - RCV. 8670 - ROME 7/111 - RSC. 404 - RIC. 95 - MRK. 72 /56.

SUP 100 €
Exemplaire n°1422 du trésor de Saint-Jean d'Ardières.
Rubans de type 3. Pteryges fines sous le paludamentum.



brm 393268. Antoninien, 240-243, fin 240-début 243, Rome, 8^e ém.-11^e ém., 4^e off., (Bill, Ø 22 mm, 1 h, 3,88 g). A/ IMP GORDIANVS PIVS FEL AVG. (A2)

R/ VIRTIVS AVGVSTI.

Exemplaire sur un flan ovale, bien centré. Superbe portrait de Gordien III. Joli revers. Patine grise. C. 404 - RCV. 8670 - ROME 7/111 - RSC. 404 - RIC. 95 - MRK. 72 /56.

SUP 100 €
Exemplaire n°1439 du trésor de Saint-Jean d'Ardières.
Poids léger. Rubans de type 3. Pteryges fines sous le paludamentum.



brm 393269. Antoninien, 243, mi-fin, Rome, 12^e ém., 1^{re} off., (Bill, Ø 25 mm, 2 h, 4,11 g). A/ IMP GORDIANVS PIVS FEL AVG. (A2) R/ FELICITAS TEMPORVM.

Flan et état de conservation exceptionnel ! L'ensemble des grènetis est visible. Magnifique portrait et revers sans usure. Patine grise. La monnaie a conservé son brillant de frappe et son coupant d'origine.

RIC. 142 - C. 81 - ROME 7/142 - HCC. 49 - RCV. 8608.

R. SPL 125 €
Exemplaire n°1484 du trésor de Saint-Jean d'Ardières.
Rubans de type 3. Pteryges invisibles sous le paludamentum.



brm 393270. Antoninien, 243, mi-fin, Rome, 12^e ém., 1^{re} off., (Bill, Ø 23 mm, 1 h, 3,47 g). A/ IMP GORDIANVS PIVS FEL AVG. (A2) R/ FELICITAS TEMPORVM.

Superbe exemplaire sur un flan ovale avec un très beau portrait. Patine grise. La monnaie a conservé une partie de son brillant de frappe.

RIC. 142 - C. 81 - ROME 7/142 - HCC. 49 - RCV. 8608.

R. SUP 100 €
Exemplaire n°1489 du trésor de Saint-Jean d'Ardières.
Poids léger. Rubans de type 3. Pteryges invisibles sous le paludamentum.



brm 393271. Antoninien, 244, février-mars, Rome, 14^e ém., 1^{re} off., (Bill, Ø 21 mm, 6 h, 4,51 g). A/ IMP GORDIANVS PIVS FEL AVG. (A2) R/ FELICITAS TEMPORVM.

Superbe exemplaire bien centré sur un flan ovale. Joli portrait et beau revers. Patine grise.

RIC. 140 - C. 71 - ROME 7/177 - RCV. 8607.

R. SUP 100 €
Exemplaire n°1511 du trésor de Saint-Jean d'Ardières.
Rubans de type 3. Pteryges fines sous le paludamentum.



brm 393272. Antoninien, 244, février-mars, Rome, 14° ém., 1^{re} off., (Bill, Ø 22,5 mm, 12 h, 3,58 g). A/ IMP GORDIANVS PIVS FEL AVG. (A2) R/ FELICIT TEMP. Superbe exemplaire bien centré avec un joli portrait légèrement barbu de Gordien III. Patine grise. La monnaie a conservé une partie de son brillant de frappe. RIC. 140 - C. 71 - ROME 7/177 - RCV. 8607.

R. SUP 90 €
Exemplaire n°1531 du trésor de Saint-Jean d'Ardières.
Poids léger. Rubans de type 3. Ptéryges fines sous le paludamentum.



brm 393274. Antoninien, 243, mi-fin, Rome, 12° ém., 4^e off., (Bill, Ø 22,5 mm, 6 h, 3,72 g). A/ IMP GORDIANVS PIVS FEL AVG. (A2) R/ PROVIDENTIA AVG. Exemplaire sur un flan large et parfaitement centré. Joli portrait. Patine grise. RIC. 150 - C. 299.

TTB+ 60 €
Exemplaire n°1664 du trésor de Saint-Jean d'Ardières.
Poids léger. Rubans de type 3. Ptéryges fines sous le paludamentum.



brm 393275. Antoninien, 244, février - mars, Rome, 14° ém., 3^e off., (Bill, Ø 23,5 mm, 6 h, 4,32 g). A/ IMP GORDIANVS PIVS FEL AVG. (A2) R/ SECVRIT PERP. Superbe exemplaire sur un flan large, très légèrement décentré au revers mais complet. Magnifique représentation de la Sécurité. Patine grise. La monnaie a conservé une partie de son brillant de frappe et de son coupant d'origine. RIC. 151 - C. 327 - ROME 7/182 - RCV. 4660.

R. SUP 100 €
Exemplaire n°1744 du trésor de Saint-Jean d'Ardières.
Rubans de type 3.



brm 393276. Antoninien, 244, février - mars, Rome, 14° ém., 3^e off., (Bill, Ø 23 mm, 6 h, 4,29 g). A/ IMP GORDIANVS PIVS FEL AVG. (A2) R/ SECVRIT PERP. Exemplaire sur un flan ovale bien centré, joli portrait et très beau revers. Patine grise avec des restes du brillant de frappe. RIC. 151 - C. 327 - ROME 7/182 - RCV. 4660.

R. SUP 100 €
Exemplaire n°1746 du trésor de Saint-Jean d'Ardières.
Rubans de type 3.



brm 393277. Antoninien, 243, mi-fin, Rome, 12° ém., 5^e off., (Bill, Ø 21,5 mm, 6 h, 4,63 g). A/ IMP GORDIANVS PIVS FEL AVG. (A2) R/ VICTORIA AETERNA.

Superbe exemplaire sur un flan ovale, idéalement centré avec les grénétis visibles. Revers d'une qualité rare pour ce type. Patine grise. RIC. 156 - C. 353 - ROME 7/158 - RC. 2463 - RCV. 8663.

SUP 100 €
Exemplaire n°1776 du trésor de Saint-Jean d'Ardières.
Poids léger. Rubans de type 3. Ptéryges quasi invisibles sous le paludamentum. Revers inhabituel.



brm 393278. Antoninien, 244, février - mars, Rome, 14° ém., 5^e off., (Bill, Ø 22 mm, 6 h, 4,00 g). A/ IMP GORDIANVS PIVS FEL AVG. (A2) R/ VICTORIA AETERNA. Magnifique exemplaire idéalement centré des deux cotés. Revers de toute beauté. Patine grise. La monnaie a conservé une grande partie de son brillant de frappe et de son coupant d'origine. RIC. 154 - C. 348 - ROME 7/188 - RCV. 8662 - MRK. 72/51.

SPL 125 €
Exemplaire n°1821 du trésor de Saint-Jean d'Ardières.



brm 393279. Antoninien, 242-244, Antioche, (Bill, Ø 22 mm, 12 h, 3,80 g.) A/ IMP GORDIANVS PIVS FEL AVG. (B4) R/ ORIE-N-S AVG.

Exemplaire sur un flan large et ovale parfaitement centré des deux cotés. Beau portrait de Gordien III. Patine grise. C. 167 - RIC. 213 - ROME 7/203 - RSC. 167 - RCV. 8626. R. TTB+ 80 €
Exemplaire n°1939 du trésor de Saint-Jean d'Ardières. Poids léger. Rubans de type 3. Cuirasse formée d'écaillés.

Marcus Julius Philippus.



brm 393281. Antoninien, 244, Rome, 2^e ém., 6^e off., (Ar, Ø 22 mm, 7 h, 5,52 g.) A/ IMP M IVL PHILIPPVS AVG. (A2) R/ VICTORIA - AVG.

Exemplaire sur un flan ovale et très épais, parfaitement centré. Superbe portrait et joli revers avec une fine usure. Patine grise. C. 227 - RIC. 49 b - HCC. 16 - RCV. 8969. R. SUP / TTB+ 120 €
Exemplaire n°2091 du trésor de Saint-Jean d'Ardières. Poids très lourd ! Rubans de type 3.



brm_393290



brm 393284. Antoninien, 245, Rome, 4^e ém., 5^e off., (Bill, Ø 23 mm, 6 h, 4,57 g.) A/ IMP M IVL PHILIPPVS AVG. (A2) R/ LIBERALITAS AVGG II.

Exemplaire sur un flan large, bien centré avec un magnifique portrait. Joli revers avec une petite faiblesse sur la légende. Patine grise. La monnaie a conservé une partie de son brillant de frappe. C. 87 - RIC. 38 b - RSC. 87 - RC. 2561 - MRK. 74 /13 - RCV. 8937.

SUP 100 €
Exemplaire n°2205 du trésor de Saint-Jean d'Ardières. Rubans de type 3. Piétyges fines sous le paludamentum.

Marcus Julius Philippus - César - (05/244-04/247).



brm 393283. Antoninien, 246, Rome, 6^e ém., 3^e off., (Bill, Ø 23 mm, 12 h, 3,85 g.) A/ M IVL PHILIPPVS CAES. (A21) R/ PRINCIPI IVVENTIVS.

Exemplaire sur un flan bien centré avec un superbe portrait mais un revers avec une faiblesse de frappe. Patine grise.

C. 61 (2f.) - RIC. 220 b - RCV. 9241.

RR. SUP / TTB 115 €

Exemplaire n°2274 du trésor de Saint-Jean d'Ardières. Poids léger. Rubans de type 3. C'est le type le plus rare de cette série !

Marcus Julius Philippus - Auguste - (04/247-09/249).



brm 393285. Antoninien, 245, Rome, 4^e ém., 3^e off., (Bill, Ø 22,5 mm, 1 h, 3,63 g.)

A/ M IVL PHILIPPVS CAES. (A21) R/ PRINCIPI IVVENTIVS. Superbe exemplaire sur un flan ovale et irrégulier, parfaitement centré des deux cotés avec les grénets visibles. Joli portrait de style fin. Patine grise. La monnaie a conservé une partie de son brillant d'origine.

C. 54 (2f.) - RIC. 216 c - RCV. 9242 - RSC. 54 - MRK. 76 /4.

R. SUP 125 €

Exemplaire n°2282 du trésor de Saint-Jean d'Ardières. Poids léger. Rubans de type 3. Ce type semble en fait plus rare que ne le laissent supposer les ouvrages généraux.



brm 393286. Antoninien, 245, Rome, 4^e ém., 3^e off., (Bill, Ø 22 mm, 6 h, 4,67 g).

A/ M IVL PHILIPPVS CAES. (A21) R/ PRINCIP IVVENT. Exemplaire de toute beauté sur un flan ovale, bien centré. Magnifique portrait et joli revers. Patine grise. La monnaie a conservé une partie de son brillant de frappe et de son coupant d'origine.

C. 54 (2f) - RIC. 216 c - RCV. 9242 - RSC. 54 - MRK. 76/4.

R. SPL 150 €

Exemplaire n°2284 du trésor de Saint-Jean d'Ardières. Rubans de type 3. Ce type semble en fait plus rare que ne le laissent supposer les ouvrages généraux.



brm 393290. Antoninien, 245, Rome, 4^e ém., 3^e off., (Bill, Ø 22 mm, 6 h, 4,67 g). A/ M IVL PHILIPPVS CAES. (A21) R/ SPE S PVLICA.

Superbe exemplaire pour ce type rare. Joli portrait et très beau revers. Patine grise.

C. 84 - RIC. 221 - RCV. 9245 - RSC. 84.

RR. SUP 175 €

Exemplaire n°2307 du trésor de Saint-Jean d'Ardières. Ce type est particulièrement rare. Nous ne l'avions encore jamais proposé à la vente et c'est le seul exemplaire de ce type dans le trésor !

Marcia Otacilia Severa - Femme de Philippe I^{er}, mère de Philippe II - Augusta - (244-249).



brm 393287. Antoninien, 245, Rome, 4^e ém., 3^e off., (Bill, Ø 23,5 mm, 6 h, 4,08 g).

A/ M IVL PHILIPPVS CAES. (A21) R/ PRINCIP IVVENT. Exemplaire sur un flan large et irrégulier, bien centré. Joli portrait et beau revers. Patine grise.

C. 54 (2f) - RIC. 216 c - RCV. 9242 - RSC. 54 - MRK. 76/4.

R. SUP 100 €

Exemplaire n°2291 du trésor de Saint-Jean d'Ardières.

Rubans de type 3. Ce type semble en fait plus rare que ne le laissent supposer les ouvrages généraux.



brm 393291. Antoninien, 245, Rome, 4^e ém., 4^e off., (Bill, Ø 24,5 mm, 1 h, 4,50 g). A/ MARCIA OTACIL - SEVERA AVG. (L15) R/ PVDICITIA AVG.

Superbe exemplaire sur un flan très large, bien centré avec les grènetis visibles. Superbe portrait et joli revers. Patine grise. C. 53 (3f) - RIC. 123 c, pl. 7/12 - RCV. 9159 - RSC. 53 - MRK. 75/6.

R. SUP 130 €

Exemplaire n°2318 du trésor de Saint-Jean d'Ardières. Sur cet exemplaire, le croissant est petit.



brm 393288. Antoninien, 245, Rome, 4^e ém., 3^e off., (Bill, Ø 23,5 mm, 6 h, 3,97 g).

A/ M IVL PHILIPPVS CAES. (A21) R/ PRINCIP IVVENT. Exemplaire sur un flan ovale, éclaté à 12 heures. Joli portrait de style fin, à l'usure régulière. Patine grise.

C. 54 (2f) - RIC. 216 c - RCV. 9242 - RSC. 54 - MRK. 76/4.

R. TTB 50 €

Exemplaire n°2292 du trésor de Saint-Jean d'Ardières. Poids léger. Rubans de type 3. Ce type semble en fait plus rare que ne le laissent supposer les ouvrages généraux.



brm 393294. Antoninien, 245, Rome, 4^e ém., 4^e off., (Bill, Ø 22,5 mm, 6 h, 4,29 g). A/ MARCIA OTACIL - SEVERA AVG. (L15) R/ PVDICITIA AVG.

Exemplaire avec un magnifique portrait mais une faiblesse de frappe au revers. Flan large et ovale. Patine grise. C. 53 (3f) - RIC. 123 c, pl. 7/12 - RCV. 9159 - RSC. 53 - MRK. 75/6.

R. SUP 120 €

Exemplaire n°2321 du trésor de Saint-Jean d'Ardières. Sur cet exemplaire, le croissant est large.



brm 393295. Antoninien, 245, Rome, 4^e ém., 4^e off., (Bill, Ø 21,5 mm, 6 h, 4,21 g). A/ MARCIA OTACIL - SEVERA AVG. (L15) R/ PVDICITIA AVG.

Exemplaire sur un flan ovale, bien centré. Beau portrait et joli revers, quasi SUP. Patine grise. C. 53 (3f.) - RIC. 123 c, pl. 7/12 - RCV. 9159 - RSC. 53 - MRK. 75 /6.

R. TTb+ 100 €
Exemplaire n°2324 du trésor de Saint-Jean d'Ardières.



brm 393297. Antoninien, 245, Rome, 4^e ém., 4^e off., (Bill, Ø 22 mm, 6 h, 3,92 g). A/ MARCIA OTACIL - SEVERA AVG. (L15) R/ PVDICITIA AVG.

Superbe exemplaire avec un portrait de grande qualité et d'une remarquable finesse. Joli revers. Patine grise. C. 53 (3f.) - RIC. 123 c, pl. 7/12 - RCV. 9159 - RSC. 53 - MRK. 75 /6.

R. SUP 130 €
Exemplaire n°2333 du trésor de Saint-Jean d'Ardières.
Poids léger.



brm 393298. Antoninien, 246, Rome, 5^e ém., 2^e off., (Bill, Ø 23,5 mm, 6 h, 4,08 g). A/ IMP MIVL PHILIPPVS AVG. (A2) R/ AEQVITAS AVGG.

Magnifique exemplaire sur un flan ovale et bien centré. Portrait de toute beauté ! Joli revers. Patine grise. La monnaie a conservé une partie de son brillant de frappe et de son coupant d'origine. C. 9(50S) - RIC. 27 b - RSC. 9 - RC. 2551 (25€) - RCV. 8918 - MRK. 74 /2.

SPL 125 €
Exemplaire n°2374 du trésor de Saint-Jean d'Ardières.
Rubans de type 3. Les ptéryges sont fines sous le paludamentum.



brm 393302. Antoninien, 246, Rome, 5^e ém., 2^e off., (Bill, Ø 21,5 mm, 12 h, 3,97 g). A/ IMP MIVL PHILIPPVS AVG. (A2) R/ AEQVITAS AVGG.

Exemplaire parfaitement centré avec un beau portrait à l'usure

superficielle. Patine grise. C. 9 (50S) - RIC. 27 b - RSC. 9 - RC. 2551 (25€) - RCV. 8918 - MRK. 74 /2.

TTb+ 65 €
Exemplaire n°2384 du trésor de Saint-Jean d'Ardières.
Poids léger. Rubans de type 3. Les ptéryges sont fines sous le paludamentum.



brm 393309. Antoninien, 246, Rome, 5^e ém., 2^e off., (Bill, Ø 23,5 mm, 6 h, 4,37 g). A/ IMP MIVL PHILIPPVS AVG. (A2) R/ AEQVITAS AVGG.

Magnifique exemplaire sur un flan ovale et bien centré. Portrait de toute beauté ! Joli revers de style fin. Patine grise. La monnaie a conservé une partie de son brillant de frappe et de son coupant d'origine. RCV. 8918 (50S) - RIC. 27 b - RSC. 9 - RC. 2551 (25€) - C. 9 - MRK. 74 /2.

SPL 150 €
Exemplaire n°2435 du trésor de Saint-Jean d'Ardières.
Rubans de type 3. Variété de revers avec l'Équité au bras relevé (type 2 de Fitz).



brm 393311. Antoninien, 246, Rome, 5^e ém., 5^e off., (Bill, Ø 23,5 mm, 12 h, 5,84 g). A/ IMP MIVL PHILIPPVS AVG. (A2) R/ ANNONA AVGG.

Exemplaire sur un flan très large et très épais ! Monnaie bien centrée. Portrait de beau style et joli revers quasi SUP avec juste une usure superficielle. Patine grise.

C. 25 - RIC. 28 c - RC. 2553 - RCV. 8922 - MRK. 74 /4.
R. TTb+ 80 €
Exemplaire n°2461 du trésor de Saint-Jean d'Ardières.
Poids exceptionnel ! Rubans de type 3. Ptéryges fines sous le paludamentum.



brm 393312. Antoninien, 246, Rome, 5^e ém., 5^e off., (Bill, Ø 22,5 mm, 6 h, 3,56 g). A/ IMP MIVL PHILIPPVS AVG. (A2) R/ ANNONA AVGG.

Exemplaire bien centré avec un joli portrait mais une faiblesse de frappe au revers. Patine grise.

C. 25 - RIC. 28 c - RC. 2553 - RCV. 8922 - MRK. 74 /4.
R. TTb+ / TTb 50 €
Exemplaire n°2519 du trésor de Saint-Jean d'Ardières.
Poids léger. Rubans de type 3. Ptéryges fines sous le paludamentum.



brm 393313. Antoninien, 247, Rome, 6^e ém., 5^e off., (Bill, Ø 22,5 mm, 12 h, 4,16 g). A/IMP MIVL PHILIPPVS AVG. (A2) R/ ANNONA AVGG.

Exemplaire sur un flan ovale bien centré. Superbe portrait et beau revers. Patine grise. La monnaie a conservé une partie de son brillant de frappe.

C. 32 - RIC. 29 - RCV. 8923 (60\$) - MRK. 74/4 var.

SUP 100 €

Exemplaire n°2537 du trésor de Saint-Jean d'Ardières. Rubans de type 3. Le revers avec la proue de navire aux pieds de l'Annone semble plus rare qu'avec le modius.



brm 393314. Antoninien, 246, Rome, 5^e ém., 1^{re} off., (Bill, Ø 20,5 mm, 6 h, 3,68 g). A/IMP MIVL PHILIPPVS AVG. (A2) R/ P M TR P - III COS P P.

Magnifique exemplaire avec un portrait fantastique et un revers de frappe vigoureuse. Patine grise. La monnaie a conservé une partie de son brillant de frappe et de son coupant d'origine. C. 124 - RIC. 3 - RSC. 124 - RCV. 8944 (50\$).

SUP 100 €

Exemplaire n°2627 du trésor de Saint-Jean d'Ardières. Poids léger. Rubans de type 3. Ptéryges invisibles sous le paludamentum.



brm 393315. Antoninien, 247, Rome, 5^e ém., 6^e off., (Bill, Ø 22,5 mm, 12 h, 3,95 g). A/IMP MIVL PHILIPPVS AVG. (A2) R/ ROMAE AET-ERNAE.

Magnifique exemplaire idéalement centré sur un flan ovale. Superbe portrait et très joli revers. Patine grise.

C. 170 - RIC. 45 - RCV. 8954 - RSC. 170.

SUP 100 €

Exemplaire n°2783 du trésor de Saint-Jean d'Ardières. Poids léger. Rubans de type 3. Ptéryges fines sous le paludamentum.



brm 393325. Antoninien, 246, Rome, 6^e ém., 3^e off., (Bill, Ø 25 mm, 12 h, 4,46 g). A/MIVL PHILIPPVS CAES. (A21) R/ PRINCIPI I-VVENT.

Exemplaire sur un flan très large ! Monnaie bien centrée avec un beau portrait. Patine grise.

RCV. 9240 (75\$) - RIC. 218 d, rect. - RSC. 57 - C. 55 - HCC. 10 - ROME 6/97 - MRK. 76/4.

R. TTb+ 80 €

Exemplaire n°2809 du trésor de Saint-Jean d'Ardières. Rubans de type 3.



brm 393326. Antoninien, 246, Rome, 6^e ém., 3^e off., (Bill, Ø 23,5 mm, 6 h, 4,38 g). A/ M IVL PHILIPPVS CAES. (A21) R/ PRINCIPI I-VVENT.

Exemplaire sur un flan large et ovale, bien centré des deux côtés. joli portrait et beau revers. Patine grise.

RCV. 9240 (75\$) - RIC. 218 d, rect. - RSC. 57 - C. 55 - HCC. 10 - ROME 6/97 - MRK. 76/4.

R. TTb+ 80 €

Exemplaire n°2818 du trésor de Saint-Jean d'Ardières. Rubans de type 3.



brm_393297



brm 393327. Antoninien, 246, Rome, 6^e ém., 3^e off., (Bill, Ø 22 mm, 7 h, 4,09 g). A/ M IVL PHILIPPVS CAES. (A21) R/ PRINCIPI I-VVENT.

Exemplaire sur un flan ovale, idéalement centré avec les grénétis visibles. Joli revers de style fin. Patine grise. RCV. 9240 (75\$) - RIC. 218 d, rect. - RSC. 57 - C. 55 - HCC. 10 - ROME 6/97 - MRK. 76/4.

R. TTB+ 80 €

Exemplaire n°2827 du trésor de Saint-Jean d'Ardières. Rubans de type 3.



brm 393328. Antoninien, 246, Rome, 6^e ém., 3^e off., (Bill, Ø 23 mm, 6 h, 3,87 g). A/ M IVL PHILIPPVS CAES. (A21) R/ PRINCIPI I-VVENT.

Superbe exemplaire sur un flan ovale et parfaitement centré des deux cotés. Joli portrait bien venu à la frappe et très beau revers. Patine grise. RCV. 9240 (75\$) - RIC. 218 d, rect. - RSC. 57 - C. 55 - HCC. 10 - ROME 6/97 - MRK. 76/4.

R. SUP 100 €

Exemplaire n°2836 du trésor de Saint-Jean d'Ardières. Poids léger. Rubans de type 3.



brm 393329. Antoninien, 246, Rome, 6^e ém., 3^e off., (Bill, Ø 22 mm, 12 h, 3,82 g). A/ M IVL PHILIPPVS CAES. (A21) R/ PRINCIPI I-VVENT.

Exemplaire sur un flan ovale avec un joli portrait et un très beau revers. Patine grise. La monnaie a conservé une partie de son brillant de frappe. RCV. 9240 (75\$) - RIC. 218 d, rect. - RSC. 57 - C. 55 - HCC. 10 - ROME 6/97 - MRK. 76/4.

R. SUP 100 €

Exemplaire n°2838 du trésor de Saint-Jean d'Ardières. Poids léger. Rubans de type 3.



brm 393330. Antoninien, 246, Rome, 6^e ém., 3^e off., (Bill, Ø 24 mm, 5 h, 3,56 g). A/ M IVL PHILIPPVS CAES. (A21) R/ PRINCIPI I-VVENT.

Exemplaire sur un flan très large et ovale avec un joli portrait et un très beau revers. Patine grise. La monnaie a conservé une partie de son brillant de frappe. RCV. 9240 (75\$) - RIC. 218 d, rect. - RSC. 57 - C. 55 - HCC. 10 - ROME 6/97 - MRK. 76/4.

R. SUP 100 €

Exemplaire n°2851 du trésor de Saint-Jean d'Ardières. Poids léger. Rubans de type 3.



brm 393331. Antoninien, 246, Rome, 6^e ém., 3^e off., (Bill, Ø 21,5 mm, 6 h, 3,48 g). A/ M IVL PHILIPPVS CAES. (A21) R/ PRINCIPI I-VVENT.

Superbe exemplaire sur un flan ovale. Magnifique revers malgré une tache visible sur la haste. Beau portrait. Patine grise. La monnaie a conservé une partie de son brillant de frappe. RCV. 9240 (75\$) - RIC. 218 d, rect. - RSC. 57 - C. 55 - HCC. 10 - ROME 6/97 - MRK. 76/4.

R. SUP 100 €

Exemplaire n°2852 du trésor de Saint-Jean d'Ardières. Poids léger. Rubans de type 3.



brm 393332. Antoninien, 246, Rome, 6^e ém., 3^e off., (Bill, Ø 22 mm, 6 h, 2,90 g). A/ M IVL PHILIPPVS CAES. (A21) R/ PRINCIPI I-VVENT.

Exemplaire à l'usure régulière avec un beau revers. Patine grise. RCV. 9240 (75\$) - RIC. 218 d, rect. - RSC. 57 - C. 55 - HCC. 10 - ROME 6/97 - MRK. 76/4.

R. TTB 35 €

Exemplaire n°2872 du trésor de Saint-Jean d'Ardières. Poids très léger. Rubans de type 3.



brm 393333. Antoninien, 246, Rome, 6^e ém., 3^e off., (Bill, Ø 22,5 mm, 12 h, 4,53 g). A/ M IVL PHILIPPVS CAES. (A21) R/ PRINCIPI I-VVENT.

Exemplaire de qualité exceptionnelle, parfaitement centré sur un flan ovale. Portrait de toute beauté et revers fantastique. Patine grise. La monnaie a conservé une grande partie de son brillant de frappe et de son coupant d'origine.

C. 57 (2f.) - RIC. 219 d, rect. - RSC. 57 - RCV. 9241 (75\$) - HCC. 10.

R. SPL 150 €

Exemplaire n°2878 du trésor de Saint-Jean d'Ardières. Rubans de type 3. Ce type est plus rare avec le captif aux pieds du prince.



brm 393334. Antoninien, 246, Rome, 6° ém., 3° off., (Bill, Ø 22,5 mm, 6 h, 4,42 g). A/ **M IVL PHILIPPVS CAES.** (A21) **R/ PRINCIPII-VVENT.**

Exemplaire de qualité exceptionnelle sur un flan ovale. Portrait de toute beauté et revers fantastique. Patine grise. La monnaie a conservé une grande partie de son brillant de frappe et de son coupant d'origine. C. 57 (2f.) - RIC. 219 d, rect. - RSC. 57 - RCV. 9241 (75S) - HCC. 10.

R. SPL 150 €
Exemplaire n°2879 du trésor de Saint-Jean d'Ardières.
Rubans de type 3. Ce type est plus rare avec le captif aux pieds du prince.



brm 393335. Antoninien, 246, Rome, 6° ém., 3° off., (Bill, Ø 21,5 mm, 12 h, 4,28 g). A/ **M IVL PHILIPPVS CAES.** (A21) **R/ PRINCIPII-VVENT.**

Exemplaire de qualité exceptionnelle, parfaitement centré sur un flan ovale. Portrait de toute beauté et revers fantastique. Patine grise. La monnaie a conservé une grande partie de son brillant de frappe et de son coupant d'origine. C. 57 (2f.) - RIC. 219 d, rect. - RSC. 57 - RCV. 9241 (75S) - HCC. 10.

R. SPL 150 €
Exemplaire n°2883 du trésor de Saint-Jean d'Ardières.
Rubans de type 3. Ce type est plus rare avec le captif aux pieds du prince.



brm 393336. Antoninien, 247, Rome, 6° ém., 4° off., (Bill, Ø 25 mm, 1 h, 4,28 g). A/ **M OTACIL SEVERA AVG.** (L15) **R/ CONCORDIA AVGG.** Superbe exemplaire sur un flan très large ! Magnifique portrait et revers bien venu à la frappe et de style fin. Patine grise. C. 4 - RIC. 125 c - RSC. 4 - RCV. 9147.

SUP 115 €
Exemplaire n°2921 du trésor de Saint-Jean d'Ardières.



brm 393337. Antoninien, 247, Rome, 6° ém., 4° off., (Bill, Ø 23 mm, 12 h, 3,93 g). A/ **M OTACIL SEVERA AVG.** (L15) **R/ CONCORDIA AVGG.** Exemplaire idéalement centré sur un flan ovale. Portrait de toute beauté et de haut relief. Patine grise. C. 4 - RIC. 125 c - RSC. 4 - RCV. 9147.

SPL 140 €
Exemplaire n°2933 du trésor de Saint-Jean d'Ardières.
Poids léger.



brm 393338. Antoninien, 247, Rome, 6° ém., 4° off., (Bill, Ø 22,5 mm, 12 h, 3,82 g). A/ **M OTACIL SEVERA AVG.** (L15) **R/ CONCORDIA AVGG.** Exemplaire idéalement centré sur un flan ovale. Portrait de toute beauté et magnifique revers. Patine grise. C. 4 - RIC. 125 c - RSC. 4 - RCV. 9147.

SPL 140 €
Exemplaire n°2943 du trésor de Saint-Jean d'Ardières.
Poids léger.



brm 393339. Antoninien, 247, Rome, 6° ém., 4° off., (Bill, Ø 22,5 mm, 1 h, 3,55 g). A/ **M OTACIL SEVERA AVG.** (L15) **R/ CONCORDIA AVGG.** Exemplaire bien centré avec un très beau droit mais un revers de frappe molle. Patine grise. C. 4 - RIC. 125 c - RSC. 4 - RCV. 9147.

SUP / TTB 80 €
Exemplaire n°2959 du trésor de Saint-Jean d'Ardières.
Poids léger.



brm 393340. Antoninien, 247, Rome, 6° ém., 4° off., (Bill, Ø 22,5 mm, 6 h, 3,31 g). A/ **M OTACIL SEVERA AVG.** (L15) **R/ CONCORDIA AVGG.** Exemplaire idéalement centré avec les grénets visibles. Superbe portrait mais revers avec une faiblesse de frappe. Patine grise. C. 4 - RIC. 125 c - RSC. 4 - RCV. 9147.

SUP / TTB 80 €
Exemplaire n°2966 du trésor de Saint-Jean d'Ardières.
Poids léger.



brm 393341. Antoninien, 247, Rome, 6^e ém., 4^e off., (Bill, Ø 23 mm, 7 h, 3,16 g). A/ M OTACIL SEVERA AVG. (L15) R/ CONCORDIA AVGG.

Exemplaire idéalement centré sur un flan large et ovale. Portrait de toute beauté et magnifique revers. Patine grise.

C. 4 - RIC. 125 c - RSC. 4 - RCV. 9147.

SPL 140 €

Exemplaire n°2972 du trésor de Saint-Jean d'Ardières.

Poids léger.



brm 393342. Antoninien, 247, Rome, 6^e ém., 4^e off., (Bill, Ø 23 mm, 6 h, 4,37 g). A/ M OTACIL SEVERA AVG. (L15) R/ CONCORDIA AVGG.

Exemplaire sur un flan ovale avec un beau portrait, quasi SUP et un joli revers. Patine grise.

C. 17 - RIC. 126 - RSC. 17 - RCV. 9149 - MRK. 75 / 1 - Eauze 866.

TTB+ 70 €

Exemplaire n°2981 du trésor de Saint-Jean d'Ardières.



brm 393343. Antoninien, 247, Rome, 6^e ém., 4^e off., (Bill, Ø 20,5 mm, 6 h, 4,37 g). A/ M OTACIL SEVERA AVG. (L15) R/ CONCORDIA AVGG.

Magnifique exemplaire sur un flan ovale. Portrait de toute beauté et beau revers. Patine grise. La monnaie a conservé une partie de son brillant de frappe.

C. 17 - RIC. 126 - RSC. 17 - RCV. 9149 - MRK. 75 / 1 - Eauze 866.

SPL 125 €

Exemplaire n°2991 du trésor de Saint-Jean d'Ardières.



brm 393344. Antoninien, 247, Rome, 6^e ém., 4^e off., (Bill, Ø 21,5 mm, 11 h, 3,64 g). A/ M OTACIL SEVERA AVG. (L15) R/ CONCORDIA AVGG.

Exemplaire parfaitement centré des deux cotés. Portrait quasi SUP. Patine grise.

C. 17 - RIC. 126 - RSC. 17 - RCV. 9149 - MRK. 75 / 1 - Eauze 866.

TTB+ 70 €

Exemplaire n°2999 du trésor de Saint-Jean d'Ardières.

Poids léger.



brm 393345. Antoninien, 247, Rome, 6^e ém., 4^e off., (Bill, Ø 21,5 mm, 12 h, 3,13 g).

A/ M OTACIL SEVERA AVG. (L15) R/ CONCORDIA AVGG.

Exemplaire parfaitement centré sur un flan ovale, bien centré. Joli portrait. Patine grise.

C. 17 - RIC. 126 - RSC. 17 - RCV. 9149 - MRK. 75 / 1 - Eauze 866.

TTB+ 70 €

Exemplaire n°3003 du trésor de Saint-Jean d'Ardières.

Poids léger.



brm 393346. Antoninien, 244-245, Rome, (Bill, Ø 22,5 mm, 6 h, 4,25 g).

A/ M IVL PHILIPPVS CAES. (A21) R/ IOVI CO-NS-ERVAT.

Bel exemplaire avec une usure superficielle. Joli portrait et beau revers. Patine grise.

C. 13 (3 fr.) - RIC. 213 (S) - RSC. 13 - RC. 2650 (40€) - MRK. 76 / 1 - RCV. 9238 (75\$).

RR. TTB+ 95 €

Exemplaire n°3024 du trésor de Saint-Jean d'Ardières.



brm 393350. Antoninien, 244-245, Rome, (Bill, Ø 23 mm, 12 h, 4,25 g).

A/ M IVL PHILIPPVS CAES. (A21) R/ IOVI CO-NS-ERVAT.

Bel exemplaire bien centré avec une usure superficielle. Joli portrait et beau revers. Patine grise.

C. 13 (3 fr.) - RIC. 213 (S) - RSC. 13 - RC. 2650 (40€) - MRK. 76 / 1 - RCV. 9238 (75\$).

RR. TTB+ 95 €

Exemplaire n°3028 du trésor de Saint-Jean d'Ardières.



brm 393352. Antoninien, 247, Rome, em. spéciale, (Bill, Ø 23 mm, 6 h, 4,03 g).
A/ IMP M IVL PHILIPPVVS AVG. (A2) R/ AETER-NIT IMPER.

Bel exemplaire sur un flan large et irrégulier. Joli revers quasi SUP. Patine grise.

RCV. 9261 - RIC. 226 rect. - RC. 2663 - C. 6 (2f.) - MRK. 76 /10.

RR. TTB+ 100 €

Exemplaire n°3040 du trésor de Saint-Jean d'Ardières. *Ptéryges invisibles sous le paludamentum.*



brm 393355. Antoninien, 247, Rome, em. spéciale, (Bill, Ø 23 mm, 6 h, 3,69 g).

A/ IMP M IVL PHILIPPVVS AVG. (A2) R/ AETER-NIT IMPER.

Bel exemplaire sur un flan ovale et irrégulier. Joli revers quasi SUP. Patine grise.

RCV. 9261 - RIC. 226 rect. - RC. 2663 - C. 6 (2f.) - MRK. 76 /10.

RR. TTB+ 100 €

Exemplaire n°3043 du trésor de Saint-Jean d'Ardières. *Poids léger. Ptéryges invisibles sous le paludamentum.*



brm 393424. Antoninien, 246-247, Rome, (Bill, Ø 23 mm, 12 h, 3,20 g).

A/ M OTACIL SEVERA AVG. (L15) R/ IVNO CONSERVATRIX.

Exemplaire sur un flan large et ovale, bien centré. Superbe portrait mais frappe molle au revers. Patine grise.

C. 21 - RIC. 128 (R) - RC. 2628 - RCV. 9152 - MRK. 75 /2.

RRR. SUP / TTB 175 €

Exemplaire n°3046 du trésor de Saint-Jean d'Ardières. *Poids léger. Ce type avec la légende longue au revers est l'un des antoniniens les plus rares pour Otacilia Sévera. Il n'est représenté que par un seul exemplaire dans le trésor et c'est la première fois que nous en présentons un à la vente !*



brm 393367. Antoninien, 246-247, Rome, (Bill, Ø 22,5 mm, 12 h, 3,50 g).

A/ M OTACIL SEVERA AVG. (L15) R/ IVNO CONSERVATRIX.

Exemplaire sur un flan irrégulier, parfaitement centré des deux cotés. Magnifique portrait. Patine grise.

C. 20 (3 fr.) - RIC. 127 (S) - RC. 2628 - RCV. 9152 - MRK. 75 /2.

RR. SUP 115 €

Exemplaire n°3058 du trésor de Saint-Jean d'Ardières. *Ce type bien que de l'atelier de Rome n'est pas repris dans le classement de Jérôme Mairat (ROME VI, p. IX-X), mais devrait trouver sa place dans les émissions accompagnant la sixième émission (quatrième officine).*



brm 393425. Antoninien, 247, Rome, 7^e ém., 5^e off., (Bill, Ø 22 mm, 6 h, 4,21 g).

A/ IMP PHILIPPVVS AVG. (A2) R/ ANNONA AVGG.

Bel exemplaire idéalement centré des deux cotés avec les grènetis visibles. Joli portrait. Patine grise.

ROME 6/115 - C. 33 - RIC. 59 - RCV. 8924.

TTB+ 80 €

Exemplaire n°3100 du trésor de Saint-Jean d'Ardières. *Rubans de type 3. Ptéryges fines sous le paludamentum. Semble plus rare avec la titulature courte.*



brm 393426. Antoninien, 247, Rome, 7^e ém., 3^e off., (Bill, Ø 21,5 mm, 6 h, 4,30 g).

A/ IMP PHILIPPVVS AVG. (A2) R/ PAX - AETERNA.

Magnifique exemplaire sur un flan ovale. Portrait de toute beauté et beau revers. Patine grise. La monnaie a conservé une partie de son brillant de frappe et de son coupant d'origine. C. 22 (2f.) - RIC. 231 c - RCV. 9266 - HCC. 24 - MRK.-.

R. FDC / SPL 180 €

Exemplaire n°3165 du trésor de Saint-Jean d'Ardières. *Rubans de type 3. Ptéryges fines sous le paludamentum.*



brm 393427. Antoninien, 247, Rome, 7^e ém., 3^e off., (Bill, Ø 22,5 mm, 6 h, 4,00 g). A/ IMP PHILIPPVS AVG. (A2) R/ PAX - AETERNA. Exemplaire sur un flan large, sans réelle usure mais avec des faiblesses de frappe. Patine grise. C. 22 (2f) - RIC. 231 c - RCV. 9266 - HCC. 24 - MRK.-. R. SUP 100 €
Exemplaire n°3167 du trésor de Saint-Jean d'Ardières.
Rubans de type 3. Pteryges fines sous le paludamentum.



brm 393428. Antoninien, 247, Rome, 7^e ém., 3^e off., (Bill, Ø 23 mm, 6 h, 3,47 g). A/ IMP PHILIPPVS AVG. (A2) R/ PAX - AETERNA. Magnifique exemplaire idéalement centré des deux cotés avec les grénétis visibles. Portrait de toute beauté et revers d'une grande finesse. Patine grise. La monnaie a conservé une partie de son brillant de frappe et de son coupant d'origine. C. 22 (2f) - RIC. 231 c - RCV. 9266 - HCC. 24 - MRK.-. R. SPL 140 €
Exemplaire n°3172 du trésor de Saint-Jean d'Ardières.
Poids léger. Rubans de type 3. Pteryges fines sous le paludamentum.



brm_393435



brm 393429. Antoninien, 247, Rome, 7^e ém., 3^e off., (Bill, Ø 23 mm, 6 h, 3,47 g). A/ IMP PHILIPPVS AVG. (A2) R/ PAX - AETERNA. Exemplaire idéalement centré des deux cotés avec les grénétis visibles. Superbe portrait et revers d'une grande finesse. Patine grise. C. 22 (2f) - RIC. 231 c - RCV. 9266 - HCC. 24 - MRK.-. R. SUP 100 €
Exemplaire n°3177 du trésor de Saint-Jean d'Ardières.
Poids léger. Rubans de type 3. Pteryges fines sous le paludamentum.



brm 393430. Antoninien, 247, Rome, 7^e ém., 4^e off., (Bill, Ø 21,5 mm, 11 h, 5,13 g). A/ OTACIL SEVERA AVG. (L15) R/ CONCORDIA AVGVG. Magnifique exemplaire bien centré sur un flan ovale et épais. Portrait de toute beauté et beau revers. Patine grise. La monnaie a conservé une partie de son brillant de frappe et de son coupant d'origine. C. 16 - RIC. 129 - RSC. 16 - RCV. 9150 - MRK.-. SPL 150 €
Exemplaire n°3183 du trésor de Saint-Jean d'Ardières.
Poids lourd. Cette légende de droit semble plus rare pour ce type de revers. Légende courte pour le droit et Concordia avec une seule corne d'abondance et autel.



brm 393431. Antoninien, 247, Rome, 7^e ém., 4^e off., (Bill, Ø 25 mm, 6 h, 3,59 g). A/ OTACIL SEVERA AVG. (L15) R/ CONCORDIA AVGVG. Magnifique exemplaire idéalement centré des deux cotés avec les grénétis visibles. Portrait de toute beauté mais faiblesse de frappe au revers. Patine grise. La monnaie a conservé une partie de son brillant de frappe et de son coupant d'origine. C. 16 - RIC. 129 - RSC. 16 - RCV. 9150 - MRK.-. SPL / SUP 100 €
Exemplaire n°3203 du trésor de Saint-Jean d'Ardières.
Poids léger. Cette légende de droit semble plus rare pour ce type de revers. Légende courte pour le droit et Concordia avec une seule corne d'abondance et autel.



brm 393432. Antoninien, 248, Rome, 9^e ém., 1^{re} off., (Bill. Ø 23,5 mm, 6 h, 4,72 g). A/ IMP PHILIPPVS AVG. (A2) R/ SAECLVARES AVGG// I.

Magnifique exemplaire bien centré des deux cotés avec les grénétis visibles. Superbe portrait et revers d'une grande finesse. Patine grise. La monnaie a conservé une partie de son brillant de frappe et de son coupant d'origine.

C. 173 (2f) - RIC. 12 - RSC. 173 - RCV. 8956 (110\$) - MRK. 74/22.

R. SUP 200 €

Exemplaire n°3216 du trésor de Saint-Jean d'Ardières. Rubans de type 3. *Ptéryges invisibles sous le paludamentum. C'est peut-être l'officine la plus rare de l'émission.*



brm 393433. Antoninien, 248, Rome, 9^e ém., 1^{re} off., (Bill. Ø 23,5 mm, 6 h, 4,01 g). A/ IMP PHILIPPVS AVG. (A2) R/ SAECLVARES AVGG// I.

Magnifique exemplaire idéalement centré des deux cotés. Portrait de toute beauté et superbe lion au revers. Patine grise. La monnaie a conservé une partie de son brillant de frappe et de son coupant d'origine. C. 173 (2f) - RIC. 12 - RSC. 173 - RCV. 8956 (110\$) - MRK. 74/22.

R. SUP 200 €

Exemplaire n°3224 du trésor de Saint-Jean d'Ardières. Rubans de type 3. *Ptéryges invisibles sous le paludamentum. C'est peut-être l'officine la plus rare de l'émission.*



brm 393434. Antoninien, 248, Rome, 9^e ém., 2^e off., (Bill. Ø 23,5 mm, 12 h, 3,48 g). A/ IMP PHILIPPVS AVG. (A2) R/ SAECLVARES AVGG/ -// II.

Exemplaire sur un flan large et irrégulier, parfaitement centré au droit. Superbe portrait et beau revers. Patine grise. La monnaie a conservé son brillant de frappe au droit.

C. 178 (2f) - RIC. 15 - RSC. 178 - RCV. 8957 (110\$) - MRK. 74/22-2.

R. SUP 175 €

Exemplaire n°3245 du trésor de Saint-Jean d'Ardières. Poids léger. Rubans de type 3. *Ptéryges invisibles sous le paludamentum. Sur cet exemplaire la louve a trois mamelles visibles.*



brm 393435. Antoninien, 248, Rome, 9^e ém., 2^e off., (Bill. Ø 23 mm, 6 h, 3,21 g). A/ IMP PHILIPPVS AVG. (A2) R/ SAECLVARES AVGG/ -// II.

Exemplaire extraordinaire sur un flan large, idéalement centré avec les grénétis visibles. Portrait de toute beauté et revers fantastique, sans usure et d'une qualité de frappe hors-norme ! Patine grise. La monnaie a conservé l'intégralité de son brillant de frappe et de son coupant d'origine. C. 178 (2f) - RIC. 15 - RSC. 178 - RCV. 8957 (110\$) - MRK. 74/22-2.

R. FDC 350 €

Exemplaire n°3246 du trésor de Saint-Jean d'Ardières. Poids léger. Rubans de type 3. *Ptéryges fines sous le paludamentum. Sur cet exemplaire la louve a cinq mamelles visibles ! C'est l'un des plus beaux exemplaires du trésor !*



brm 393438. Antoninien, 248, Rome, 9^e ém., 5^e off., (Bill. Ø 22,5 mm, 8 h, 4,57 g).

A/ IMP PHILIPPVS AVG. (A2) R/ SAECLVARES AVGG/ -// U.

Superbe exemplaire bien centré sur un flan ovale. Portrait d'une grande finesse et très joli revers. Patine grise.

C. 182 - RIC. 19 - RSC. 182 - RCV. 8958 (110\$) - ROME 6/146 - HCC. 47 - Eauze 807.

R. SUP 200 €

Exemplaire n°3249 du trésor de Saint-Jean d'Ardières. Rubans de type 3. *Ptéryges fines.*



brm 393440. Antoninien, 248, Rome, 9^e ém., 5^e off., (Bill. Ø 22,5 mm, 2 h, 4,54 g).

A/ IMP PHILIPPVS AVG. (A2) R/ SAECLVARES AVGG/ -// U.

Exemplaire d'une qualité exceptionnelle bien centré sur un flan ovale. Le portrait est fantastique, bien venu et sans usure. Superbe revers. Patine grise. La monnaie a conservé son brillant de frappe et son coupant d'origine au droit. C. 182 - RIC. 19 - RSC. 182 - RCV. 8958 (110\$) - ROME 6/146 - HCC. 47 - Eauze 807.

R. FDC / SUP 250 €

Exemplaire n°3250 du trésor de Saint-Jean d'Ardières. Rubans de type 3. *Ptéryges fines.*



brm 393442. Antoninien, 248, Rome, 9^e ém., 5^e off., (Bill, Ø 23 mm, 1 h, 4,14 g). A/ IMP PHILIPPVS AVG. (A2) R/ SAECVLARES AVGG/ -/+ U.

Superbe exemplaire bien centré sur un flan ovale. Magnifique revers. Patine grise. C. 182 - RIC. 19 - RSC. 182 - RCV. 8958 (110\$) - ROME 6/146 - HCC. 47 - Eauze 807.

R. SUP 200 €

Exemplaire n°3254 du trésor de Saint-Jean d'Ardières. Rubans de type 3. Ptéryges fines.



brm 393443. Antoninien, 248, Rome, 9^e ém., 5^e off., (Bill, Ø 22,5 mm, 12 h, 3,90 g). A/ IMP PHILIPPVS AVG. (A2) R/ SAECVLARES AVGG/ -/+ V.

Superbe exemplaire bien centré sur un flan ovale. Portrait d'une grande finesse et très joli revers. Patine grise. C. 182 - RIC. 19 - RSC. 182 - RCV. 8958 (110\$) - ROME 6/146 - HCC. 47 - Eauze 807.

R. SUP 200 €

Exemplaire n°3255 du trésor de Saint-Jean d'Ardières. Poids léger. Rubans de type 3. Ptéryges fines.



brm 393444. Antoninien, 248, Rome, 9^e ém., 5^e off., (Bill, Ø 21,5 mm, 6 h, 3,01 g). A/ IMP PHILIPPVS AVG. (A2) R/ SAECVLARES AVGG/ -/+ U.

Exemplaire idéalement centré avec un très beau portrait et un joli revers. Patine grise. La monnaie a conservé une partie de son brillant de frappe. C. 182 - RIC. 19 - RSC. 182 - RCV. 8958 (110\$) - ROME 6/146 - HCC. 47 - Eauze 807.

R. SUP 190 €

Exemplaire n°3261 du trésor de Saint-Jean d'Ardières. Poids léger. Rubans de type 3. Ptéryges invisibles.



brm 393447. Antoninien, 248, Rome, 9^e ém., 6^e off., (Bill, Ø 22 mm, 6 h, 4,62 g). A/ IMP PHILIPPVS AVG. (A2) R/ SAECVLARES AVGG/ -/+ VI.

Magnifique exemplaire parfaitement centré des deux cotés.

Portrait de Philippe d'une qualité exceptionnelle et fantastique antilope au revers ! Patine grise. RCV. 8959 (110\$) - RIC. 21 - RSC. 189 - RC. 2572 (65€) - MRK. 74 /22-9 - C. 189 (2f).
R. SPL 250 €
Exemplaire n°3263 du trésor de Saint-Jean d'Ardières. Rubans de type 3. Ptéryges invisibles sous le paludamentum. Antilope avec les cornes très longues.



brm 393449. Antoninien, 248, Rome, 9^e ém., 6^e off., (Bill, Ø 22,5 mm, 12 h, 4,30 g). A/ IMP PHILIPPVS AVG. (A2) R/ SAECVLARES AVGG/ -/+ VI.

Superbe exemplaire sur un flan ovale, parfaitement centré des deux cotés. Joli portrait et belle antilope bien venue à la frappe au revers. Patine grise. RCV. 8959 (110\$) - RIC. 21 - RSC. 189 - RC. 2572 (65€) - MRK. 74 /22-9 - C. 189 (2f).

R. SPL 200 €

Exemplaire n°3265 du trésor de Saint-Jean d'Ardières. Rubans de type 3. Ptéryges invisibles sous le paludamentum. Antilope avec les cornes très longues.



brm 393451. Antoninien, 248, Rome, 9^e ém., 6^e off., (Bill, Ø 21,5 mm, 12 h, 4,19 g). A/ IMP PHILIPPVS AVG. (A2) R/ SAECVLARES AVGG/ -/+ VI.

Exemplaire sur un flan ovale, bien centré. Beau portrait et revers à l'usage régulier. Patine grise. RCV. 8959 (110\$) - RIC. 21 - RSC. 189 - RC. 2572 (65€) - MRK. 74 /22-9 - C. 189 (2f).

R. TTB+ 150 €

Exemplaire n°3266 du trésor de Saint-Jean d'Ardières. Rubans de type 3. Ptéryges invisibles sous le paludamentum. Antilope avec les cornes très longues.



brm 393453. Antoninien, 248, Rome, 9^e ém., 6^e off., (Bill, Ø 23 mm, 5 h, 3,57 g). A/ IMP PHILIPPVS AVG. (A2) R/ SAECVLARES AVGG/ -/+ VI.

Superbe exemplaire sur un flan irrégulier, parfaitement centré. Joli portrait de style fin et revers très inhabituel ! Patine grise. RCV. 8959 (110\$) - RIC. 21 - RSC. 189 - RC. 2572 (65€) - MRK. 74 /22-9 - C. 189 (2f).

R. SUP 225 €

Exemplaire n°3273 du trésor de Saint-Jean d'Ardières. Poids léger. Rubans de type 3. Ptéryges invisibles sous le paludamentum. Antilope d'un style totalement inhabituel. L'animal est beaucoup plus petit que les représentations classiques et surtout, semble d'un style graphique très différent ! C'est la première fois que nous présentons un revers de ce type à la vente.



brm 393454. Antoninien, 248, Rome, 9^e ém., 3^e off., (Bill, Ø 21 mm, 6 h, 4,08 g). A/ IMP PHILIPPVS AVG. (A2) R/ SAECVLARES AVGG// IIII.

Magnifique exemplaire idéalement centré. Joli portrait de Philippe II et revers d'une qualité exceptionnelle. Patine grise. La monnaie a conservé une partie de son brillant de frappe. C. 72 (2f) - RIC. 224 pl. 8/13 - HCC. 27 pl. 74 - RCV. 9275 (125S) - MRK. 76 /20.

R. SUP 175 €

Exemplaire n°3282 du trésor de Saint-Jean d'Ardières. Rubans de type 3. *Ptéryges fines sous le paludamentum.*



brm 393456. Antoninien, 248, Rome, 9^e ém., 3^e off., (Bill, Ø 22 mm, 12 h, 3,90 g). A/ IMP PHILIPPVS AVG. (A2) R/ SAECVLARES AVGG// IIII.

Magnifique exemplaire sur un flan ovale au portrait de toute beauté et avec un joli revers. Patine grise. La monnaie a conservé une partie de son brillant de frappe. C. 72 (2f) - RIC. 224 pl. 8/13 - HCC. 27 pl. 74 - RCV. 9275 (125S) - MRK. 76 /20.

R. SPL 200 €

Exemplaire n°3283 du trésor de Saint-Jean d'Ardières. Poids léger. Rubans de type 3. *Ptéryges fines sous le paludamentum.*



brm 393457. Antoninien, 248, Rome, 9^e ém., 3^e off., (Bill, Ø 23,5 mm, 7 h, 3,65 g). A/ IMP PHILIPPVS AVG. (A2) R/ SAECVLARES AVGG// IIII.

Superbe exemplaire sur un flan ovale, bien centré au droit. Joli revers. Patine grise. C. 72 (2f) - RIC. 224 pl. 8/13 - HCC. 27 pl. 74 - RCV. 9275 (125S) - MRK. 76 /20.

R. SUP 175 €

Exemplaire n°3284 du trésor de Saint-Jean d'Ardières. Poids léger. Rubans de type 3. *Ptéryges fines sous le paludamentum.*



brm 393459. Antoninien, 248, Rome, 9^e ém., 3^e off., (Bill, Ø 22,5 mm, 12 h, 3,42 g). A/ IMP PHILIPPVS AVG. (A2) R/ SAECVLARES AVGG// IIII.

Exemplaire idéalement centré des deux cotés. Superbe portrait et joli revers. Patine grise.

C. 72 (2f) - RIC. 224 pl. 8/13 - HCC. 27 pl. 74 - RCV. 9275 (125S) - MRK. 76 /20.

R. SUP 175 €

Exemplaire n°3287 du trésor de Saint-Jean d'Ardières. Poids léger. Rubans de type 3. *Ptéryges fines sous le paludamentum.*



brm 393460. Antoninien, 248, Rome, 9^e ém., 4^e off., (Bill, Ø 23 mm, 1 h, 4,32 g). A/ OTACIL SEVERA AVG. (L15) R/ SAECVLARES AVGG// IIII.

Magnifique exemplaire pour ce type recherché et souvent usé. Portrait de toute beauté ! Joli revers. Patine grise. La monnaie a conservé une partie de son brillant de frappe et de son coupant d'origine.

RCV. 9160 (120S) - RIC. 116 b - HCC. 10 pl. 72 - RSC. 63 - MRK. 75 /7 - RC. 2633 (70E) - C. 63 (3f).

R. SPL 250 €

Exemplaire n°3293 du trésor de Saint-Jean d'Ardières. Revers historiquement intéressant.



brm 393461. Antoninien, 248, Rome, 9^e ém., 4^e off., (Bill, Ø 23,5 mm, 1 h, 3,95 g). A/ OTACIL SEVERA AVG. (L15) R/ SAECVLARES AVGG// IIII.

Magnifique exemplaire sur un flan large et bien centré pour ce type recherché et souvent usé. Portrait de toute beauté ! Joli revers. Patine grise. La monnaie a conservé une partie de son brillant de frappe et de son coupant d'origine.

RCV. 9160 (120S) - RIC. 116 b - HCC. 10 pl. 72 - RSC. 63 - MRK. 75 /7 - RC. 2633 (70E) - C. 63 (3f).

R. SPL 250 €

Exemplaire n°3298 du trésor de Saint-Jean d'Ardières. Poids léger. Revers historiquement intéressant.



brm 393462. Antoninien, 248, Rome, 9^e ém., 4^e off., (Bill, Ø 22,5 mm, 7 h, 3,58 g). A/ OTACIL SEVERA AVGV. (L15) R/ SAECVLARES AVGG//IIII. Superbe exemplaire bien centré sur un petit flan ovale. Joli portrait et très beau revers de style inhabituel. Patine grise. RCV. 9160 (120\$) - RIC. 116 b - HCC. 10 pl. 72 - RSC. 63 - MRK. 75 /7 - RC. 2633 (70€) - C. 63 (3f.).

R. SUP 175 €

Exemplaire n°3305 du trésor de Saint-Jean d'Ardières. Poids léger. Revers historiquement intéressant. Petit hippopotame au revers.



brm 393464. Antoninien, 248, Rome, 8^e ém., 3^e off., (Bill, Ø 23 mm, 6 h, 4,00 g). A/ IMP PHILIPPVS AVG. (A2) R/ VIRTVS AVGG/. Superbe exemplaire sur un flan ovale, bien centré. Joli portrait et très beau revers. Patine grise. C. 88 - RCV. 9277 (85\$) - RSC. 88 - RIC. 223.

R. SUP 150 €
Exemplaire n°3340 du trésor de Saint-Jean d'Ardières. C'est la première fois que nous présentons ce type à la vente à l'officine dans le champ à droite !



brm 393465. Antoninien, 248, Rome, 8^e ém., 3^e off., (Bill, Ø 22,5 mm, 6 h, 3,90 g). A/ IMP PHILIPPVS AVG. (A2) R/ VIRTVS AVGG/. Superbe exemplaire avec un joli portrait et un très beau revers. Patine grise. La monnaie a conservé une partie de son brillant de frappe. C. 88 - RCV. 9277 (85\$) - RSC. 88 - RIC. 223.

R. SUP 150 €
Exemplaire n°3341 du trésor de Saint-Jean d'Ardières. C'est la première fois que nous présentons ce type à la vente à l'officine dans le champ à droite !



brm 393471. Antoninien, 248, Rome, 8^e ém., 4^e off., (Bill, Ø 23,5 mm, 6 h, 3,25 g). A/ OTACIL SEVERA AVGV. (L15) R/ PIETAS AVGG/. Exemplaire de toute beauté,

parfaitement centré sur un flan très large avec les grènetis visibles. Portrait magnifique et revers de style fin, sans usure. Patine grise. La monnaie a conservé son brillant de frappe. RIC. 115 - C. 39 - RC. 2629 (40€) - RSC. 39.

R. SPL 150 €
Exemplaire n°3353 du trésor de Saint-Jean d'Ardières. Poids léger.



brm 393473. Antoninien, 247, Rome, 2^e off., (Bill, Ø 24 mm, 6 h, 4,09 g). A/ IMP PHILIPPVS AVG. (A2) R/ FELI/CITAS/IMP.

Magnifique exemplaire sur un flan très large et ovale, idéalement centré des deux cotés. Portrait fantastique et magnifique revers. La monnaie a conservé son brillant de frappe.

C. 39 (10f.) - RIC. 60 - HCC. 34 - RCV. 8926 - RSC. 39 - MRK. 74 /6.

RR. SUP 225 €

Exemplaire n°3373 du trésor de Saint-Jean d'Ardières. Rubans de type 3. Pteryges invisibles sous le paludamentum.



brm 393474. Antoninien, 247, Rome, 2^e off., (Bill, Ø 21,5 mm, 1 h, 3,26 g). A/ IMP PHILIPPVS AVG. (A2) R/ FELI/CITAS/IMP.

Magnifique exemplaire sur un petit flan centré des deux cotés. Portrait fantastique et magnifique revers. La monnaie a conservé une partie de son brillant de frappe. C. 39 (10f.) - RIC. 60 - HCC. 34 - RCV. 8926 - RSC. 39 - MRK. 74 /6.

RR. SUP 200 €

Exemplaire n°3379 du trésor de Saint-Jean d'Ardières. Poids léger. Rubans de type 3. Pteryges invisibles sous le paludamentum.



brm 393600. Antoninien, 249, Rome, 11^e ém., 5^e off., (Bill, Ø 20,5 mm, 12 h, 5,17 g).

A/ IMP PHILIPPVS AVG. (A2) R/ SAECVLARES AVGG/ COS/ III.

Exemplaire sur un flan très épais et ovale. Portrait de toute beauté ! Joli revers avec un cippe massif. Patine grise. La monnaie a conservé son brillant de frappe et son coupant d'origine.

C. 193 - RIC. 24c - RSC. 24 - RCV. 8961 - MRK. 74 /22-12.

SPL 225 €

Exemplaire n°3418 du trésor de Saint-Jean d'Ardières.

Poids exceptionnel. Rubans de type 3. Pteryges fines sous le paludamentum. Ce type se rencontre pour les dixième et onzième émissions. Cipe massif !



brm 393601. Antoninien, 249, Rome, 11° ém., 5° off., (Bill, Ø 22,5 mm, 12 h, 4,41 g).

A/ IMP PHILIPPVS AVG. (A2) R/ SAECLARES AVGG/ COS/ III.

Bel exemplaire bien centré avec les grénets visibles. Joli portrait et beau revers. Patine grise.

C. 193 - RIC. 24 c - RSC. 24 - RCV. 8961 - MRK. 74 /22-12. TTB+ 125 €

Exemplaire n°3422 du trésor de Saint-Jean d'Ardières. Rubans de type 3. Pteryges fines sous le paludamentum. Ce type se rencontre pour les dixième et onzième émissions.



brm 393603. Antoninien, 249, Rome, 11° ém., 5° off., (Bill, Ø 23 mm, 11 h, 4,32 g).

A/ IMP PHILIPPVS AVG. (A2) R/ SAECLARES AVGG/ COS/ III.

Superbe exemplaire sur un flan large et ovale, bien centré au droit. Beau portrait et joli revers. Patine grise. La monnaie a conservé une partie de son brillant de frappe.

C. 193 - RIC. 24 c - RSC. 24 - RCV. 8961 - MRK. 74 /22-12. SUP 175 €

Exemplaire n°3424 du trésor de Saint-Jean d'Ardières. Rubans de type 3. Pteryges fines sous le paludamentum. Ce type se rencontre pour les dixième et onzième émissions.



brm 393605. Antoninien, 249, Rome, 11° ém., 5° off., (Bill, Ø 23,5 mm, 1 h, 4,12 g).

A/ IMP PHILIPPVS AVG. (A2) R/ SAECLARES AVGG/ COS/ III.

Superbe exemplaire sur un flan large et ovale, bien centré des deux côtés. Beau portrait et joli revers. Patine grise. La monnaie a conservé une partie de son brillant de frappe.

C. 193 - RIC. 24 c - RSC. 24 - RCV. 8961 - MRK. 74 /22-12. SUP 175 €

Exemplaire n°3428 du trésor de Saint-Jean d'Ardières. Rubans de type 3. Pteryges fines sous le paludamentum. Ce type se rencontre pour les dixième et onzième émissions.



brm 393606. Antoninien, 249, Rome, 11° ém., 5° off., (Bill, Ø 20,5 mm, 6 h, 4,09 g).

A/ IMP PHILIPPVS AVG. (A2) R/ SAECLARES AVGG/ COS/ III.

Superbe exemplaire sur un flan ovale, bien centré des deux côtés. Beau portrait et joli revers. Patine grise. La monnaie a conservé une partie de son brillant de frappe.

C. 193 - RIC. 24 c - RSC. 24 - RCV. 8961 - MRK. 74 /22-12. SUP 175 €

Exemplaire n°3429 du trésor de Saint-Jean d'Ardières. Rubans de type 3. Pteryges fines sous le paludamentum. Ce type se rencontre pour les dixième et onzième émissions.



brm 393607. Antoninien, 249, Rome, 11° ém., 5° off., (Bill, Ø 20 mm, 6 h, 3,35 g).

A/ IMP PHILIPPVS AVG. (A2) R/ SAECLARES AVGG/ COS/ III.

Bel exemplaire parfaitement centré des deux côtés. Portrait quasi SUP et joli revers. Patine grise.

C. 193 - RIC. 24 c - RSC. 24 - RCV. 8961 - MRK. 74 /22-12. TTB+ 125 €

Exemplaire n°3445 du trésor de Saint-Jean d'Ardières. Poids léger. Rubans de type 3. Pteryges invisibles sous le paludamentum. Ce type se rencontre pour les dixième et onzième émissions.



brm 393610. Antoninien, 249, Rome, 11° ém., 5° off., (Bill, Ø 20,5 mm, 1 h, 3,34 g). A/ IMP PHILIPPVS AVG. (A2) R/ SAECLARES AVGG/ COS/ III.

Exemplaire sur un petit flan avec un magnifique portrait et un très joli revers. Patine grise.

C. 193 - RIC. 24 c - RSC. 24 - RCV. 8961 - MRK. 74 /22-12. SUP 160 €

Exemplaire n°3446 du trésor de Saint-Jean d'Ardières. Poids léger. Rubans de type 3. Pteryges invisibles sous le paludamentum. Ce type se rencontre pour les dixième et onzième émissions.



brm 393611. Antoninien, 249, Rome, 10° ém., 6° off., (Bill, Ø 23,5 mm, 1 h, 4,10 g).

A/IMP PHILIPPVS AVG. (A2) R/SAECLVLM NOVVM.

Magnifique exemplaire sur un flan large et ovale, parfaitement centré avec les grénétis visibles. Portrait bien venu à la frappe et joli revers. Patine grise. La monnaie a conservé une partie de son brillant de frappe.

C. 198 - RIC. 25 b - RSC. 198 - RCV. 2574 (110\$) - MRK. 74 /23.

R. SUP 150 €

Exemplaire n°3454 du trésor de Saint-Jean d'Ardières.

Rubans de type 3. Ce type se rencontre pour les dixième et onzième émissions.



brm 393619. Antoninien, 249, Rome, 10° ém., 6° off., (Bill, Ø 22,5 mm, 12 h, 3,96 g).

A/IMP PHILIPPVS AVG. (A2) R/SAECLVLM NOVVM.

Magnifique exemplaire sur un flan large et ovale, parfaitement centré avec les grénétis visibles. Portrait de toute beauté et joli revers. Patine grise. La monnaie a conservé une partie de son brillant de frappe.

C. 198 - RIC. 25 b - RSC. 198 - RCV. 2574 (110\$) - MRK. 74 /23.

R. SUP 150 €

Exemplaire n°3458 du trésor de Saint-Jean d'Ardières.

Rubans de type 3. Ce type se rencontre pour les dixième et onzième émissions.



brm 393614. Antoninien, 249, Rome, 10° ém., 6° off., (Bill, Ø 22,5 mm, 6 h, 4,08 g).

A/IMP PHILIPPVS AVG. (A2) R/SAECLVLM NOVVM.

Magnifique exemplaire sur un flan ovale, parfaitement centré des deux cotés. Portrait bien venu à la frappe et joli revers. Patine grise.

C. 198 - RIC. 25 b - RSC. 198 - RCV. 2574 (110\$) - MRK. 74 /23.

R. SUP 150 €

Exemplaire n°3455 du trésor de Saint-Jean d'Ardières.

Rubans de type 3. Ce type se rencontre pour les dixième et onzième émissions.



brm 393635. Antoninien, 249, Rome, 11° ém., 3° off., (Bill, Ø 20 mm, 12 h, 4,41 g).

A/IMP PHILIPPVS AVG. (A2) R/ LIBERALITAS AVGG III.

Exemplaire parfaitement centré sur un flan ovale. Beau portrait et joli revers à l'usure régulière. Patine grise.

C. 17 (5f.) - RIC. 230 - RSC. 17 - RCV. 9265 (75\$) - MRK. 76 /13.

R. TTB 80 €

Exemplaire n°3468 du trésor de Saint-Jean d'Ardières.



brm 393616. Antoninien, 249, Rome, 10° ém., 6° off., (Bill, Ø 23 mm, 7 h, 4,06 g).

A/IMP PHILIPPVS AVG. (A2) R/SAECLVLM NOVVM.

Magnifique exemplaire sur un flan large et ovale, parfaitement centré avec les grénétis visibles. Portrait bien venu à la frappe et joli revers. Patine grise. La monnaie a conservé une partie de son brillant de frappe.

C. 198 - RIC. 25 b - RSC. 198 - RCV. 2574 (110\$) - MRK. 74 /23.

R. SUP 150 €

Exemplaire n°3456 du trésor de Saint-Jean d'Ardières.

Rubans de type 3. Ce type se rencontre pour les dixième et onzième émissions.



brm 393639. Antoninien, 249, Rome, 11° ém., 3° off., (Bill, Ø 22,5 mm, 12 h, 3,99 g).

A/IMP PHILIPPVS AVG. (A2) R/ LIBERALITAS AVGG III.

Exemplaire dans un état de conservation exceptionnel avec un magnifique portrait de Philippe II et un revers parfait ! Détails incroyables, monnaie parfaitement centrée, brillant de frappe, coupant d'origine... La monnaie n'a pas de défaut !.

C. 17 (5f.) - RIC. 230 - RSC. 17 - RCV. 9265 (75\$) - MRK. 76 /13.

R. FDC 250 €

Exemplaire n°3480 du trésor de Saint-Jean d'Ardières. C'est probablement l'une des plus belles monnaies du trésor. Le revers est le plus beau que nous avons proposé à la vente !



brm 393643. Antoninien, 249, Rome, 11° ém., 4° off., (Bill, Ø 20 mm, 12 h, 4,26 g).

A/OTACIL SEVERA AVG. (L15) R/PIETAS AVGVSTAE.
Exemplaire de qualité exceptionnelle sur un flan ovale et parfaitement centré. Portrait de toute beauté ! Joli revers. Patine grise. La monnaie a conservé une partie de son brillant de frappe.

C. 43 (3f.) - RIC. 130 - RSC. 43 - RCV. 9158 - MRK. 75/5.
SPL 125 €
Exemplaire n°3498 du trésor de Saint-Jean d'Ardières.



brm 393645. Antoninien, 249, Rome, 11° ém., 4° off., (Bill, Ø 20,5 mm, 12 h, 4,05 g).

A/OTACIL SEVERA AVG. (L15) R/PIETAS AVGVSTAE.
Superbe exemplaire avec un très beau portrait d'Otagilia. Beau revers. Monnaie bien centrée. Patine grise.

C. 43 (3f.) - RIC. 130 - RSC. 43 - RCV. 9158 - MRK. 75/5.
SUP 100 €
Exemplaire n°3501 du trésor de Saint-Jean d'Ardières.



brm 393648. Antoninien, 249, Rome, 11° ém., 4° off., (Bill, Ø 21 mm, 12 h, 3,53 g).

A/OTACIL SEVERA AVG. (L15) R/PIETAS AVGVSTAE.
Superbe exemplaire avec un très beau portrait d'Otagilia. Beau revers finement détaillé. Monnaie bien centrée. Patine grise.

C. 43 (3f.) - RIC. 130 - RSC. 43 - RCV. 9158 - MRK. 75/5.
SUP 100 €
Exemplaire n°3511 du trésor de Saint-Jean d'Ardières.
Poids léger.



brm 393651. Antoninien, 249, Rome, 11° ém., 4° off., (Bill, Ø 20,5 mm, 6 h, 3,29 g).

A/OTACIL SEVERA AVG. (L15) R/PIETAS AVGVSTAE.
Exemplaire sur un flan ovale, bien centré. Superbe portrait et joli revers. Patine grise.

C. 43 (3f.) - RIC. 130 - RSC. 43 - RCV. 9158 - MRK. 75/5.
SUP 100 €
Exemplaire n°3515 du trésor de Saint-Jean d'Ardières.
Poids léger.



brm 393653. Antoninien, 249, Rome, 11° ém., 4° off., (Bill, Ø 19,5 mm, 6 h, 3,08 g).

A/OTACIL SEVERA AVG. (L15) R/PIETAS AVGVSTAE.
Exemplaire parfaitement centré sur un petit flan. Portrait quasi SUP et joli revers. Patine grise.

C. 43 (3f.) - RIC. 130 - RSC. 43 - RCV. 9158 - MRK. 75/5.
TTB+ 60 €
Exemplaire n°3518 du trésor de Saint-Jean d'Ardières.
Poids léger.

Caius Messius Quintus Traianus Decius.



brm 393663. Antoninien, 250, Rome, 3° ém., 4° off., (Bill, Ø 23 mm, 7 h, 4,56 g).

A/IMP C M Q TRAIANVS DECVS AVG. (B4) R/ADVENTVS AVG.
Exemplaire sur un flan large avec un superbe portrait mais avec un revers présentant des faiblesses de frappe. Patine grise.

C. 4 - RIC. 11 b - HCC. 6 - RCV. 9366 - RSC. 4 - MRK.-.
R. SUP 80 €
Exemplaire n°3586 du trésor de Saint-Jean d'Ardières.
Rubans de type 3. Les ptéryges sont à peine visibles.



brm 393664. Antoninien, 250, Rome, 3° ém., 4° off., (Bill, Ø 23,5 mm, 1 h, 4,18 g).

A/IMP C M Q TRAIANVS DECVS AVG. (B4) R/ADVENTVS AVG.
Exemplaire sur un flan très large, idéalement centré avec les grénets visibles. Superbe portrait et beau revers. Patine grise.

C. 4 - RIC. 11 b - HCC. 6 - RCV. 9366 - RSC. 4 - MRK.-.
R. SUP 100 €
Exemplaire n°3590 du trésor de Saint-Jean d'Ardières.
Rubans de type 3. Les ptéryges sont à peine visibles.





brm 393665. Antoninien, 250, Rome, 3^e ém., 4^e off., (Bill, Ø 20 mm, 1 h, 3,73 g). A/IMP C M Q TRAIANVS DECIVS AVG. (B4) R/ADVENTVS AVG.

Superbe exemplaire avec un portrait de frappe vigoureuse et un joli revers. Patine grise.

C. 4 - RIC. 11 b - HCC. 6 - RCV. 9366 - RSC. 4 - MRK.-.

R. SUP 100 €

Exemplaire n°3606 du trésor de Saint-Jean d'Ardières. Rubans de type 3. Les pteryges sont fines.



brm 393666. Antoninien, 250, Rome, 3^e ém., 4^e off., (Bill, Ø 23,5 mm, 8 h, 3,31 g). A/IMP C M Q TRAIANVS DECIVS AVG. (B4) R/ADVENTVS AVG.

Exemplaire sur un flan irrégulier mais parfaitement centré avec un magnifique revers. Patine grise.

C. 4 - RIC. 11 b - HCC. 6 - RCV. 9366 - RSC. 4 - MRK.-.

R. SUP 100 €

Exemplaire n°3615 du trésor de Saint-Jean d'Ardières. Poids léger. Rubans de type 3. Les pteryges sont fines.



brm 393667. Antoninien, 250, Rome, 3^e ém., 4^e off., (Bill, Ø 20 mm, 6 h, 3,10 g). A/IMP C M Q TRAIANVS DECIVS AVG. (B4) R/ADVENTVS AVG.

Exemplaire idéalement centré sur un flan ovale. Joli portrait et beau revers. Patine grise.

C. 4 - RIC. 11 b - HCC. 6 - RCV. 9366 - RSC. 4 - MRK.-.

R. SUP 90 €

Exemplaire n°3621 du trésor de Saint-Jean d'Ardières. Poids léger. Rubans de type 3. Les pteryges sont invisibles.



brm 393992. Antoninien, 250, Rome, 3^e ém.-4^e ém., 1^{re} off., (Bill, Ø 22,5 mm, 1 h, 5,43 g).

A/IMP C M Q TRAIANVS DECIVS AVG. (B4) R/DACIA.

Magnifique exemplaire sur un flan large et épais, parfaitement centré des deux côtés. Superbe portrait et joli revers. Patine grise.

RIC. 12 b - C. 16 (2f.) - HCC. 7 - RC. 2693 (30€) - RCV. 9368 (55€).

SUP 125 €

Exemplaire n°3624 du trésor de Saint-Jean d'Ardières. Poids exceptionnel. Rubans de type 3. D. Sear signale que pour le revers, l'enseigne est surmontée d'une tête de loup plutôt que celle d'un âne comme décrit traditionnellement dans les ouvrages (op. cit., p. 197).



brm 393996. Antoninien, 250, Rome, 3^e ém.-4^e ém., 1^{re} off., (Bill, Ø 20,5 mm, 12 h, 4,37 g).

A/IMP C M Q TRAIANVS DECIVS AVG. (B4) R/DACIA.

Magnifique exemplaire parfaitement centré avec un joli portrait et un superbe revers de frappe vigoureuse. Patine grise.

RIC. 12 b - C. 16 (2f.) - HCC. 7 - RC. 2693 (30€) - RCV. 9368 (55€).

SUP 110 €

Exemplaire n°3635 du trésor de Saint-Jean d'Ardières. Poids lourd. Rubans de type 3.



brm 393998. Antoninien, 250, Rome, 3^e ém.-4^e ém., 1^{re} off., (Bill, Ø 20,5 mm, 6 h, 3,86 g). A/IMP C M Q TRAIANVS DECIVS AVG. (B4) R/DACIA.

Exemplaire avec un superbe portrait mais une faiblesse au revers. Monnaie bien centrée. Patine grise.

RIC. 12 b - C. 16 (2f.) - HCC. 7 - RC. 2693 (30€) - RCV. 9368 (55€).

SUP / TTB+ 90 €

Exemplaire n°3654 du trésor de Saint-Jean d'Ardières. Rubans de type 3.



brm 393999. Antoninien, 250, Rome, 3^e ém.-4^e ém., 1^{re} off., (Bill, Ø 21 mm, 11 h, 3,52 g). A/IMP C M Q TRAIANVS DECIVS AVG. (B4) R/DACIA.

Superbe exemplaire avec un magnifique portrait et un revers finement détaillé. Patine grise. La monnaie a conservé une partie de son brillant de frappe. RIC. 12 b - C. 16 (2f.) - HCC. 7 - RC. 2693 (30€) - RCV. 9368 (55€).

SUP 110 €

Exemplaire n°3667 du trésor de Saint-Jean d'Ardières. Poids léger. Rubans de type 3.



brm 394001. Antoninien, 250, Rome, 3^e ém.-4^e ém., 1^{er} off., (Bill, Ø 20,5 mm, 7 h, 3,33 g). A/ IMP C M Q TRAIANVS DECIVS AVG. (B4) R/ DACIA. Exemplaire de toute beauté avec un magnifique portrait de haut relief ! Joli revers finement détaillé. Patine grise. RIC. 12 b - C. 16 (2f.) - HCC. 7 - RC. 2693 (30£) - RCV. 9368 (55\$).

SPL 125 €
Exemplaire n°3672 du trésor de Saint-Jean d'Ardières.
Poids léger. Rubans de type 3.



brm 394002. Antoninien, 250, Rome, 3^e ém.-4^e ém., 2^e off., (Bill, Ø 20 mm, 1 h, 4,68 g). A/ IMP C M Q TRAIANVS DECIVS AVG. (B4) R/ GENIVS EXERCITVS ILLVRICIANI.

Exemplaire avec une faiblesse de frappe au droit mais avec un revers magnifique. Patine grise. C. 49 - RIC. 16 c - RCV. 9374 - RSC. 49 - MRK.-.

TTB+ / SPL 80 €
Exemplaire n°3685 du trésor de Saint-Jean d'Ardières.
Poids lourd. Rubans de type 3. Ptéryges fines.



brm 394003. Antoninien, 250, Rome, 3^e ém.-4^e ém., 2^e off., (Bill, Ø 20 mm, 5 h, 4,30 g). A/ IMP C M Q TRAIANVS DECIVS AVG. (B4) R/ GENIVS EXERCITVS ILLVRICIANI.

Exemplaire techniquement SUP mais avec de petites taches qui nuisent à la qualité de la monnaie. Joli revers. Patine grise. C. 49 - RIC. 16 c - RCV. 9374 - RSC. 49 - MRK.-.

TTB+ 70 €
Exemplaire n°3690 du trésor de Saint-Jean d'Ardières.
Poids lourd. Rubans de type 3. Ptéryges fines.



brm 394004. Antoninien, 250, Rome, 3^e ém.-4^e ém., 2^e off., (Bill, Ø 23 mm, 10 h, 4,07 g). A/ IMP C M Q TRAIANVS DECIVS AVG. (B4) R/ GENIVS EXERCITVS ILLVRICIANI.

ILLVRICIANI.

Exemplaire sur un flan large avec des faiblesses de frappe. Monnaie bien centrée. Patine grise.

C. 49 - RIC. 16 c - RCV. 9374 - RSC. 49 - MRK.-.

TTB+ 60 €
Exemplaire n°3695 du trésor de Saint-Jean d'Ardières.
Rubans de type 3. Ptéryges fines.



brm 394005. Antoninien, 250, Rome, 3^e ém.-4^e ém., 2^e off., (Bill, Ø 23,5 mm, 11 h, 3,38 g).

A/ IMP C M Q TRAIANVS DECIVS AVG. (B4) R/ GENIVS EXERCITVS ILLVRICIANI.

Exemplaire sur un flan très large, ovale, mince et irrégulier, parfaitement centré des deux côtés. Joli revers. Patine grise. C. 49 - RIC. 16 c - RCV. 9374 - RSC. 49 - MRK.-.

TTB 40 €
Exemplaire n°3713 du trésor de Saint-Jean d'Ardières.
Poids léger. Rubans de type 3. Ptéryges invisibles.



brm 394009. Antoninien, 250, Rome, 3^e ém.-4^e ém., 2^e off., (Bill, Ø 23 mm, 2 h, 3,06 g).

A/ IMP C M Q TRAIANVS DECIVS AVG. (B4) R/ GENIVS EXERCITVS ILLVRICIANI.

Magnifique exemplaire sur un flan ovale, parfaitement centré des deux côtés. Superbe portrait ! Patine grise avec des restes du brillant de frappe.

C. 49 - RIC. 16 c - RCV. 9374 - RSC. 49 - MRK.-.

SUP 100 €
Exemplaire n°3721 du trésor de Saint-Jean d'Ardières.
Poids léger. Rubans de type 3. Ptéryges fines.



brm 394012. Antoninien, 250, Rome, 3^e ém.-4^e ém., 3^e off., (Bill, Ø 19,5 mm, 1 h, 4,05 g).

A/ IMP C M Q TRAIANVS DECIVS AVG. (B4) R/ PAN-NONI-AE.

Exemplaire idéalement centré sur un flan ovale. Magnifique revers. Patine grise. La monnaie a conservé une partie de son brillant de frappe.

C. 86 (2f.) - RIC. 21 b - HCC. 16 - RC. 2699 - MRK.- - RCV. 9378.

SUP 100 €
Exemplaire n°3746 du trésor de Saint-Jean d'Ardières.
Rubans de type 3. Ptéryges fines.



brm 394014. Antoninien, 250, Rome, 3^e ém.-4^e ém., 3^e off., (Bill, Ø 23 mm, 6 h, 4,12 g). A/ **IMP C M Q TRAIANVS DECIVS AVG.** (B4) **R/ PANNONIAE.**

Magnifique exemplaire sur un flan large et ovale, parfaitement centré, portrait de toute beauté et fantastique revers rare. Patine grise. La monnaie a conservé une partie de son brillant de frappe.

RCV. 9378 - RIC. 21b - HCC. 16 - RC. 2699 - MRK. - C. 86 (2f.).

RR. SPL 175 €

Exemplaire n°3769 du trésor de Saint-Jean d'Ardières. Rare variété avec les deux enseignes transversales. Le trésor ne contenait de que deux monnaies de ce type !



brm 394016. Antoninien, 250, Rome, 4^e ém., 5^e off., (Bill, Ø 20 mm, 12 h, 4,73 g). A/ **IMP C M Q TRAIANVS DECIVS AVG.** (B4) **R/ VBERITAS AVG.**

Exemplaire bien centré sur un flan épais. Joli portrait et beau revers. Patine grise. RCV. 9384 - RIC. 28 - HCC. 20 - RC. 2701 - MRK. 79/12 - C. 105 (2f.).

SUP 90 €

Exemplaire n°3772 du trésor de Saint-Jean d'Ardières. Poids lourd. Rubans de type 3. Ptéryges invisibles.



brm_394014



brm 394017. Antoninien, 250, Rome, 4^e ém., 5^e off., (Bill, Ø 21 mm, 7 h, 4,54 g). A/ **IMP C M Q TRAIANVS DECIVS AVG.** (B4) **R/ VBERITAS AVG.** Superbe exemplaire sur un flan ovale. Magnifique revers. Patine grise. RCV. 9384 - RIC. 28 - HCC. 20 - RC. 2701 - MRK. 79/12 - C. 105 (2f.).

SUP 100 €

Exemplaire n°3774 du trésor de Saint-Jean d'Ardières. Poids lourd. Rubans de type 3. Ptéryges invisibles.



brm 394018. Antoninien, 249-250, Rome, 2^e ém.-3^e ém., 5^e off., (Bill, Ø 19,5 mm, 6 h, 4,84 g). A/ **IMP C M Q TRAIANVS DECIVS AVG.** (B4) **R/ VICTORIA AVG.** Exemplaire sur un flan épais, bien centré. Joli portrait et superbe revers. Patine grise. C. 111 - RIC. 29c - HCC. 13 - RCV. 9386 - ROME 9/20 - MRK. 79/13.

R. TTB+ / SUP 100 €

Exemplaire n°3797 du trésor de Saint-Jean d'Ardières. Poids lourd. Rubans de type 3.



brm 394020. Antoninien, 249-250, Rome, 2^e ém.-3^e ém., 5^e off., (Bill, Ø 21 mm, 6 h, 4,42 g). A/ **IMP C M Q TRAIANVS DECIVS AVG.** (B4) **R/ VICTORIA AVG.** Superbe exemplaire parfaitement centré des deux cotés. Joli portrait. Patine grise. C. 111 - RIC. 29c - HCC. 13 - RCV. 9386 - ROME 9/20 - MRK. 79/13.

R. SUP 125 €

Exemplaire n°3801 du trésor de Saint-Jean d'Ardières. Poids lourd. Rubans de type 3.



brm 394021. Antoninien, 249-250, Rome, 2^e ém.-3^e ém., 5^e off., (Bill, Ø 20,5 mm, 12 h, 4,40 g). A/ **IMP C M Q TRAIANVS DECIVS AVG.** (B4) **R/ VICTORIA AVG.** Exemplaire avec un superbe portrait vigoureux mais un revers présentant des faiblesses de frappe. Patine grise. C. 111 - RIC. 29c - HCC. 13 - RCV. 9386 - ROME

9/20 - MRK. 79 /13.

R. SUP / TTB 80 €

Exemplaire n°3802 du trésor de Saint-Jean d'Ardières.
Poids lourd. Rubans de type 3.



brm 394022. Antoninien, 249-250, Rome, 2^e ém.-
3^e ém., 5^e off., (Bill, Ø 20,5 mm, 12 h, 4,24 g). A/IMP C M
Q TRAIANVS DECIVS AVG. (B4) R/ VICTORIA AVG.

Superbe monnaie bien centrée sur un flan large. Joli portrait
de haut relief et beau revers malgré un tréflage. Patine grise.
C. 111 - RIC. 29c - HCC. 13 - RCV. 9386 - ROME
9/20 - MRK. 79 /13.

R. SUP 115 €
Exemplaire n°3805 du trésor de Saint-Jean d'Ardières.
Rubans de type 3.



brm 394024. Antoninien, 249-250, Rome, 2^e ém.-
3^e ém., 5^e off., (Bill, Ø 22,5 mm, 1 h, 3,61 g). A/IMP C M
Q TRAIANVS DECIVS AVG. (B4) R/ VICTORIA AVG.

Exemplaire de toute beauté avec un portrait fantastique.
Patine grise. La monnaie a conservé son brillant de frappe.
C. 111 - RIC. 29c - HCC. 13 - RCV. 9386 - ROME
9/20 - MRK. 79 /13.

R. SPL 125 €
Exemplaire n°3833 du trésor de Saint-Jean d'Ardières.
Rubans de type 3.



brm 394026. Antoninien, 249-250, Rome, 2^e ém.-
3^e ém., 5^e off., (Bill, Ø 22,5 mm, 6 h, 3,57 g). A/IMP C M
Q TRAIANVS DECIVS AVG. (B4) R/ VICTORIA AVG.

Bel exemplaire sur un flan large, mince et ovale, bien centré.
Joli revers. Patine grise. C. 111 - RIC. 29c - HCC. 13 -
RCV. 9386 - ROME 9/20 - MRK. 79 /13.

R. TTB+ 75 €
Exemplaire n°3836 du trésor de Saint-Jean d'Ardières.
Rubans de type 3.



brm 394027. Antoninien, 249-250, Rome, 2^e ém.-
3^e ém., 5^e off., (Bill, Ø 19,5 mm, 6 h, 2,68 g). A/IMP C M
Q TRAIANVS DECIVS AVG. (B4) R/ VICTORIA AVG.

Exemplaire bien centré sur un petit flan mince. Magnifique
revers finement détaillé. Patine grise.

C. 111 - RIC. 29c - HCC. 13 - RCV. 9386 - ROME
9/20 - MRK. 79 /13.
R. TTB+ / SUP 60 €
Exemplaire n°3845 du trésor de Saint-Jean d'Ardières.
Poids léger. Rubans de type 3.

*Herennia Cupressena Etruscilla - Femme de Trajan
Dèce, mère d'Herennius Etruscus et d'Hostilien - Au-
gusta - (249-251).*



brm 394036. Antoninien, 250, Rome, 4^e ém., 6^e off.,
(Bill, Ø 23 mm, 12 h, 4,06 g).

A/HER ETRVSCILLA AVG. (L15) R/PVDICTIA AVG.
Bel exemplaire sur un flan large et ovale, bien centré. Portrait
de style fin et beau revers. Patine grise.

C. 17 - RIC. 58 b - HCC. 8 - RC. 2730 - C. 9494 -
MRK. 80 /5.

R. TTB+ 70 €
Exemplaire n°3887 du trésor de Saint-Jean d'Ardières.
Chevelure plate.



brm 394041. Antoninien, 250, Rome, 3^e ém., 6^e off.,
(Bill, Ø 22,5 mm, 11 h, 4,46 g).

A/HER ETRVSCILLA AVG. (L15) R/PVDICTIA AVG.
Exemplaire idéalement centré avec les grénets visibles.
Joli portrait. Patine grise.

C. 19 - RIC. 59b - RSC. 19 - RCV. 9495 (65S).
R. TTB+ 70 €
Exemplaire n°3903 du trésor de Saint-Jean d'Ardières.
Poids lourd. Chevelure plate.



brm 394046. Antoninien, 250, Rome, 3^e ém., 6^e off., (Bill, Ø 20 mm, 12 h, 4,02 g). A/ **HER ETRVSCILLA AVG.** (L15) R/ **PVDICITIA AVG.** Superbe exemplaire de style fin avec un magnifique portrait. Patine grise. C. 19 - RIC. 59b - RSC. 19 - RCV. 9495 (65\$).

R. SUP 100 €
Exemplaire n°3908 du trésor de Saint-Jean d'Ardières.
Chevelure plate.



brm 394052. Antoninien, 250, Rome, 4^e ém., 6^e off., (Bill, Ø 20 mm, 1 h, 3,23 g). A/ **HER ETRVSCILLA AVG.** (L15) R/ **PVDICITIA AVG.** Exemplaire bien centré sur un flan ovale. Joli portrait. Patine grise. C. 17 - RIC. 58 b - FCC. 8 - RC. 2730 - C. 9494 - MRK. 80 /5.

R. TTb+ 70 €
Exemplaire n°3947 du trésor de Saint-Jean d'Ardières.
Poids léger. Chevelure ondulée.



brm 394053. Antoninien, 250, Rome, 3^e ém., 6^e off., (Bill, Ø 20 mm, 12 h, 4,06 g). A/ **HER ETRVSCILLA AVG.** (L15) R/ **PVDICITIA AVG.**

Exemplaire idéalement centré sur un petit flan. Très beau portrait. Patine grise. C. 19 - RIC. 59b - RSC. 19 - RCV. 9495 (65\$).

R. TTb+ 70 €
Exemplaire n°3956 du trésor de Saint-Jean d'Ardières.
Chevelure ondulée.



brm 394054. Antoninien, 250, Rome, 3^e ém., 6^e off., (Bill, Ø 22,5 mm, 12 h, 3,05 g). A/ **HER ETRVSCILLA AVG.** (L15) R/ **PVDICITIA AVG.**

Exemplaire avec un portrait de style inhabituel et un revers très fin. Patine grise. C. 19 - RIC. 59b - RSC. 19 - RCV. 9495 (65\$).

R. TTb+ 60 €
Exemplaire n°3965 du trésor de Saint-Jean d'Ardières.
Poids léger. Chevelure ondulée.



brm 394058. Antoninien, 250, Rome, 3^e ém., 6^e off., (Bill, Ø 19,5 mm, 6 h, 2,64 g). A/ **HER ETRVSCILLA AVG.** (L15) R/ **PVDICITIA AVG.** Exemplaire avec un beau portrait et un joli revers sur un flan irrégulier et mince. Patine grise. C. 19 - RIC. 59b - RSC. 19 - RCV. 9495 (65\$).

R. TTb+ 60 €
Exemplaire n°3966 du trésor de Saint-Jean d'Ardières.
Poids très léger. Chevelure ondulée.



brm 394068. Antoninien, 251, Rome, 6^e ém., 2^e off., (Bill, Ø 22,5 mm, 6 h, 3,29 g). A/ **IMP CAE TRA DECIVS AVG.** (B4) R/ **GEN IL-LVRICI.**

Exemplaire de toute beauté avec un portrait fantastique et un magnifique revers. Patine grise. La monnaie a conservé son brillant de frappe.

ROME 9/97 - RIC. 38b (S) - C. 44.

RR. SPL 150 €
Exemplaire n°3981 du trésor de Saint-Jean d'Ardières. *Poids léger.*



brm 394070. Antoninien, 251, Rome, 6^e ém., 3^e off., (Bill, Ø 23 mm, 6 h, 2,90 g). A/ **IMP CAE TRA DEC AVG.** (B4) R/ **PAN-NONIAE.**

Magnifique monnaie de frappe vigoureuse avec un portrait fantastique et un revers idéalement centré. Patine grise. La monnaie a conservé son coupant d'origine et une partie de son brillant de frappe.

ROME 9/- - RIC. 41 a - C. 82 - RCV. 9380.

RR. SPL 150 €
Exemplaire n°3985 du trésor de Saint-Jean d'Ardières. *Poids très léger. Rubans de type 2.*



brm_394073

Quintus Herennius Etruscus Messius Decius - Fils de Trajan Dèce - César - (250-251).



brm 394071. Antoninien, 251, Rome, 5^e ém., 4^e off., (Bill, Ø 20,5 mm, 12 h, 2,97 g).

A/ Q HER ETR MES DECIVS NOB C. (A21) R/ PRINCIPI IVVENTVTIS.

Exemplaire à l'usure importante sur un flan irrégulier. Joli portrait. Patine grise.

RCV. 9522 - RIC. 146 - C. 22.

R. TB+ 70 €

Exemplaire n°4011 du trésor de Saint-Jean d'Ardières. Poids léger.



brm 394072. Antoninien, 250-251, Rome, 8^e ém., 2^e off., (Bill, Ø 23 mm, 1 h, 3,96 g).

A/ DIVO NERVAE. (O) R/ CONSECRATIO.

Exemplaire de qualité exceptionnelle avec un rare portrait de toute beauté et un magnifique revers. Flan large et ovale. Patine grise. La monnaie a conservé son brillant de frappe et son coupant d'origine.

C. 153 - RIC. 84b - RSC. 153 - HCC. 14 - RCV. 9469 (300\$).

RR. SPL 750 €

Exemplaire n°4044 du trésor de Saint-Jean d'Ardières. Type parmi les plus rares pour la série des restitutions de Trajan Dèce. C'est probablement l'un des plus beaux exemplaires connus.



brm 394073. Antoninien, 251, Rome, 8^e ém., 1^{re} off., (Bill, Ø 20 mm, 1 h, 2,93 g).

A/ DIVO TRAIANO. (O2) R/ CONSECRATIO.

Exemplaire de qualité exceptionnelle pour ce type. Portrait de toute beauté, sans usure et bien venu à la frappe. Joli revers. Patine grise. La monnaie a conservé son brillant de frappe et son coupant d'origine.

C. 664 var. - RIC. 4/86 (R) - RSC. 664 b - RCV. 9471 (200\$).

R. SPL 450 €

Exemplaire n°4048 du trésor de Saint-Jean d'Ardières. Poids léger. Rubans de type 1.



brm 394074. Antoninien, 251, Rome, 8^e ém., 3^e off., (Bill, Ø 21 mm, 6 h, 2,87 g).

A/ DIVO SEVERO. (O) R/ CONSECRATIO.

Exemplaire bien centré avec une faiblesse de frappe au droit mais avec un magnifique revers. Patine grise.

C. 800 - RIC. 96 (R) - RSC. 800 - RCV. 9483 (300\$).

RR. TTB / SUP 225 €

Exemplaire n°4055 du trésor de Saint-Jean d'Ardières. Poids léger. Rubans de type 2. Type parmi les plus rares de la série des restitutions de Trajan Dèce !

Marcus Aurelius Severus Alexander - Auguste - (13/03/222-22/02/235).



brm 394075. Antoninien, 251, Rome, 8^e ém., 6^e off., (Bill, Ø 20 mm, 12 h, 3,80 g).

A/ DIVO ALEXANDRO. (O2) R/ CONS-ECRATIO.

Exemplaire parfaitement centré avec un portrait d'une rare finesse, bien venu à la frappe. Joli revers. Patine grise.

C. 599 (4f.) (Alexandre Sévère) - RIC. 97 - RSC. 599 - RCV. 9484 (275\$) - HCC. 32.

RR. SUP / TTB+ 250 €

Exemplaire n°4056 du trésor de Saint-Jean d'Ardières. Rubans de type 2.



brm_394072

LA RÉPUBLIQUE ROMAINE

40

RÉPUBLIQUE ROMAINE - ANONYMES - (III^e SIÈCLE AVANT J.-C.)



brm_344512. Didrachme romano-campanien ou nummus, c. 280-275 AC., Métaponte, étalon campanien, (Ar, Ø 19 mm, 6 h, 7,21 g). A/ Anépigraphe. R/ ROMAN[O] en relief sur une tablette à l'exergue. Exemplaire sur un petit flan irrégulier et épais, bien centré des deux côtés à l'usure importante. Beau portrait de Mars à l'usure régulière. Joli revers de style fin. Patine de collection ancienne grise avec des reflets dorés. B. 4 var. - BMC/RR. 1 - CRR. 1 (5), pl. 13 - RRC. 13/1 - RC.V. 22 (2000\$) - MIAMG. 363 (2000€) - RSC. 4 - PCR. 4 - MRR. 9 (700€) - Varesi 1 (3000€).

RRR. TB+ 950 €
 Pour ce type, M. Crawford a relevé une estimation de quatre coins de droit et de quinze coins de revers. M. Crawford signale d'autre part que le poids moyen de ce didrachme ou nomos serait de 7,29 g. Nous pensons que l'étalon serait campanien et que les pièces pourraient être taillées au 1/42 L. (poids théorique 7,73 g très proche de l'étalon campanien 7,80 g).



brm_372235. Didrachme romano-campanien ou nummus, c. 280-275 AC., Métaponte, étalon campanien, (Ar, Ø 18 mm, 12 h, 7,19 g). A/ Anépigraphe. R/ [ROMANO] en relief sur une tablette à l'exergue. Exemplaire sur un petit flan bien centré des deux côtés à l'usure régulière. Joli revers de style fin avec la crinière bien détaillée. Patine de collection ancienne. B. 4 var. - BMC/RR. 1 - CRR. 1 (5), pl. 13 - RRC. 13/1 - RC.V. 22 (2000\$) - MIAMG. 363 (2000€) - RSC. 4 - PCR. 4 - MRR. 9 (700€) - Varesi 1 (3000€).

RRR. TB+ 850 €



brm_354605. Didrachme romano-campanien ou nummus, c. 280-275 AC., Métaponte,

étalon campanien, (Ar, Ø 19,5 mm, 9 h, 7,45 g). A/ Anépigraphe. R/ ROMAN[O] en relief sur une tablette à l'exergue.

Exemplaire sur un flan bien centré des deux côtés à l'usure régulière. Beau portrait de Mars. Joli revers de style fin. Patine de collection ancienne grise avec des reflets dorés. B. 4 var. - BMC/RR. 1 - CRR. 1 (5), pl. 13 - RRC. 13/1 - RC.V. 22 (2000\$) - MIAMG. 363 (2000€) - RSC. 4 - PCR. 4 - MRR. 9 (700€) - Varesi 1 (3000€).

RRR. TB+ 1500 €
 Cet exemplaire provient de la collection MG. Pour ce type, M. Crawford a relevé une estimation de quatre coins de droit et de quinze coins de revers. M. Crawford signale d'autre part que le poids moyen de ce didrachme ou nomos serait de 7,29 g. Nous pensons que l'étalon serait campanien et que les pièces pourraient être taillées au 1/42 L. (poids théorique 7,73 g très proche de l'étalon campanien 7,80 g).



brm_328689. Didrachme ou quadrigatus, c. 225-215 AC., Rome ou Italie, étalon campanien réduit ou romain, (Ar, Ø 20 mm, 1 h, 5,03 g). A/ Anépigraphe. R/ ROMA en relief à l'exergue dans un cartouche linéaire. Exemplaire sur un flan irrégulier, parfaitement centré des deux côtés. Usure régulière avec un beau portrait. Patine grise. B. 24 - BMC/RR. 101 pl. 75/4 - CRR. 65 pl. 13 - RRC. 29/3, pl. 4/2 - RC.V. 33 (880\$) - MIAMG. 385 (1750€) - RSC. 24 - PCR. 23 var - MRR. 83 (800€).

RRR. TB+ 350 €
 Poids léger. Cet exemplaire présente la particularité d'avoir la légende de l'exergue en relief, placée dans un cadre linéaire, variété beaucoup plus rare avec le A ouvert.

RÉPUBLIQUE ROMAINE - ANONYMES - (225-211 AVANT J.-C.)



brm_354635. Didrachme ou quadrigatus, c. 225-215 AC., Rome ou Italie, étalon campanien réduit ou romain, (Ar, Ø 19,5 mm, 9 h, 5,54 g). A/ Anépigraphe. R/ ROMA en relief à l'exergue dans un cartouche linéaire.

Exemplaire sur un petit flan épais et ovale, parfaitement centré au droit, décentré au revers. Très beau portrait janiforme de style fin et élégant. Revers à

l'usure régulière. Jolie patine de collection ancienne avec des reflets dorés. B. 24 - BMC/RR. 101 pl. 75/4 - CRR. 65 pl. 13 - RRC. 29 /3, pl. 4/2 - RCV. 33 (880\$) - MIAMG. 385 (1750€) - RSC. 24 - RBW. 72 - MRR. 83 (800€) - Varesi 9 (800€) -

RR. TTB+ 950 €
Cet exemplaire provient du stock de Philippe Saive et de la collection MG. *Poids léger. Cet exemplaire présente la particularité 'être frappé sur un petit flan épais et d'avoir la légende de l'exergue en relief, placée dans un cadre linéaire, variété beaucoup plus rare avec le A ouvert.*



brm 360709. Didrachme ou quadrigatus, c. 225-215 AC., Rome ou Italie, étalon campanien réduit ou romain, (Ar, Ø 19 mm, 12 h, 5,24 g).

A/ Anépigraphe. R/ ROMA en relief à l'exergue dans un cartouche linéaire. Exemplaire sur un petit flan épais et ovale, centré, mais un peu court au revers à l'usure régulière. Frappe un peu molle au droit et brouillée au revers. B. 24 - BMC/RR. 101 pl. 75/4 - CRR. 65 pl. 13 - RRC. 29 /3, pl. 4/2 - RCV. 33 (880\$) - MIAMG. 385 (1750€) - RSC. 24 - RBW. 72 - MRR. 83 (800€) - Varesi 9 (800€) -

RR. TB+ 350 €
Poids léger. Cet exemplaire présente la particularité 'être frappé sur un petit flan épais et d'avoir la légende de l'exergue en relief, placée dans un cadre linéaire, variété beaucoup plus rare avec le A ouvert.



brm 376135. Uncia, c. 217-211 AC., Rome ou Italie, étalon semi-libral, (Ae, Ø 25,5 mm, 12 h, 14,68 g). **A/ Anépigraphe. R/ ROMA.** Exemplaire sur un flan large à l'usure régulière. Joli revers. Patine marron foncé. B. - - BMC/RR. 88 - CRR. 86 - RRC. 38 /6 - RCV. 615 (200\$). **R. TB+** 175 €
Exemplaire provenant du stock Bourget.



brm 376089. Semuncia, c. 215-212 AC., Rome ou Italie, étalon post semi-libral, (Ae, Ø 19,5 mm, 5 h, 6,56 g). **A/ Anépigraphe. R/ ROMA.** Bel exemplaire de style fin, bien venu au droit et au revers. Patine marron. B. - - BMC/RR. 129 - CRR. 87 - RRC. 38 /7 - RCV. 620 (120\$) - MRR. 109 (110€). **R. TTB+** 180 €

Poids lourd. Le château de la proue de galère est orné d'une massue couchée comme sur les exemplaires de « A collection of Roman Republican struck bronze coinage », Vecchi 3, 13 septembre 1996, n° 34.



brm 363621. Semuncia, c. 215-212 AC., Rome ou Italie, étalon post semi-libral, (Ae, Ø 20 mm, 8 h, 4,80 g). **A/ Anépigraphe. R/ ROMA.** Exemplaire sur un flan bien centré des deux côtés. Beau portrait de Mercure. Joli revers de style très fin. Patine verte. B. - - BMC/RR. 129 - CRR. 87 - RRC. 38 /7 - RCV. 620 (120\$) - MRR. 109 (110€).

R. TTB 120 €
Cet exemplaire provient de la collection G. G. (1907-2002). *Le château de la proue de galère est orné d'une massue couchée comme sur les exemplaires de « A collection of Roman Republican struck bronze coinage », Vecchi 3, 13 septembre 1996, n° 34.*



brm 391950. Semuncia, c. 215-212 AC., Rome ou Italie, étalon post semi-libral, (Ae, Ø 18,5 mm, 12 h, 5,12 g). **A/ Anépigraphe. R/ ROMA.** Exemplaire sur un flan épais bien centré des deux côtés. Belle tête de Mercure. Revers de style fin. Patine vert foncé avec deux petites oxydations en bordure de listel. B. - - BMC/RR. 129 - CRR. 87 - RRC. 38 /7 - RCV. 620 (120\$) - MRR. 109 (110€).

R. TTB 100 €
Poids lourd. Le château de la proue de galère est orné d'une massue couchée comme sur les exemplaires de « A collection of Roman Republican struck bronze coinage », Vecchi 3, 13 septembre 1996, n° 34.



brm 354650. As, après 211 AC., Rome, (Ae, Ø 35 mm, 12 h, 42,42 g). **A/ Anépigraphe. R/ ROMA.** Exemplaire sur un flan large, épais et complet à l'usure régulière. Bon poids pour ce type souvent plus léger. Beau buste janiforme. Revers de style fin. Belle patine verte légèrement granuleuse. B. - - BMC/RR. 217 - CRR. 143 - RRC. 56 /2 - RCV. 627 (224\$) - MRK. 168 (300€) - RBW. 202.

TB+ 350 €
Cet exemplaire provient de la collection MG. *Série frappée. Poids léger. En fait, les poids sont très variables et nous pouvons avoir de grandes variations d'une pièce à l'autre, le poids moyen étant autour de 40 grammes.*



brm 376129. As, après 211 AC., Rome, (Ae, Ø 34 mm, 9 h, 52,00 g). A/ Anépigraphe. R/ ROMA.

Très bel exemplaire pour ce type souvent fruste ! Flan très épais et beau portrait de Janus. Patine verte. B.- - BMC/RR. 217 - CRR. 143 - RRC. 56 /2 - RCV. 627 (224\$) - MRK. 168 (300€) - RBW. 202.

TTB+ 320 €

Exemplaire provenant du stock Bourget. *Série frappée.*
En fait, les poids sont très variables et nous pouvons avoir de grandes variations d'une pièce à l'autre, le poids moyen étant autour de 40 grammes.



brm 381016. As, c. 211 AC., Rome, étalon oncial, (Ae, Ø 34,5 mm, 1 h, 33,76 g). A/ Anépigraphe. R/ [ROMA].

Très bel exemplaire pour ce type ! Flan large et épais, bien centré. Joli portrait et beau revers. Patine verte. B.- - BMC/RR. 217 - CRR. 143 - RRC. 56 /2 - RCV. 627 (224\$).

TTB 225 €

Poids très lourd mais qui semble être oncial. *Série frappée.*
En fait, les poids sont très variables et nous pouvons avoir de grandes variations d'une pièce à l'autre, le poids moyen étant autour de 40 grammes.



brm 389843. Sextans, c.217-215 AC., Rome, étalon sextantal, (Ae, Ø 30 mm, 12 h, 23,58 g).

A/ Anépigraphe. R/ ROMA.

Bel exemplaire pour ce type sur un flan épais. Usure régulière. Patine vert foncé. RCV. 609 (480\$) - BMC/RR. 120 - CRR. 95 - RRC. 39 /3 - B.- - MRK. 113 (400€).

RR. TTB+ 400 €

Ce n'est que la seconde fois que nous proposons

ce type à la vente qui semble beaucoup plus rare que ne le laissent supposer les ouvrages généraux.

REPUBLIQUE ROMAINE - ANONYMES - (III^E SIÈCLE AVANT J.-C.)



brm 354612. Quartuncia, c. 217-215 AC., Rome, étalon semi-libral, (Ae, Ø 16 mm, 6 h, 2,93 g).

A/ Anépigraphe. R/ ROMA.

Exemplaire sur un petit flan épais, parfaitement centré des deux côtés avec les grénets visibles. Très beau portrait de Rome. Magnifique proue de navire au revers. Belle patine vert foncé.

B.- - BMC/RR. 169 Rome - CRR. 88 (2) - RRC. 38 /8 - RCV. 624 - MRK. 110.

R. TTB+ 225 €

Cet exemplaire provient de la collection MG. *Poids léger.*
Le château de la proue de galère est orné d'une massue couchée comme sur les exemplaires de « A collection of Roman Republican struck bronze coinage », Vecchi 3, 13 septembre 1996, n° 48.

RÉPUBLIQUE ROMAINE - ANONYMES - (214-212 AVANT J.-C.)



brm 332698. Quadrans, c. 217-215 AC., Sicile, (Ae, Ø 35 mm, 12 h, 37,09 g).

A/ Anépigraphe. R/ [ROMA] à l'exergue.

Exemplaire sur un flan large et épais, à l'usure importante mais parfaitement lisible et identifiable. Patine marron.

B.- - BMC/RR. 116 - CRR. 94 - RRC. 39 /2 - RCV. 606 (1120\$).

RRR. TTB 350 €

Bronze parmi les plus rares de la République ! C'est la première fois que nous proposons ce type à la vente qui semble plus rare que ne le laissent supposer les ouvrages généraux. Seul le RCV montre la réelle rareté en le cotant trois fois plus qu'un quadrans « normal ». Période courte pendant laquelle le quadrans pesait en moyenne 38 grammes !

RÉPUBLIQUE ROMAINE - ANONYMES - (211-202 AVANT J.-C.)



brm 376131. Quadrans, c. 214-212 AC., Sicile, (Ae, Ø 27 mm, 3 h, 12,18 g).

A/ Anépigraphie. R/ [ROMA] à l'exergue.

Exemplaire sur un flan ovale, éclaté à 3 heures. Usure régulière avec un beau revers. Patine vert foncé.

B. - - BMC/RR. 139 - CRR. 66 - RRC. 42 / 2 - RCV. 607 / 1 (360\$) - MIAMG. - - MRR. 132 (500€) - SB. 168.

RR. TB+ 250 €

Exemplaire provenant du stock Bourget. Poids très léger. Dans son inventaire Haerlin avait relevé dix-neuf exemplaires pour ce type et Italo Vecchi dans sa vente 3 du 13 septembre 1996, n° 76-80 « A collection of Roman Republican Struck bronze Coinage » en proposait cinq exemplaires. C'est la première fois que nous proposons ce type à la vente qui semble plus rare que ne le laissent supposer les ouvrages généraux.



brm 354624. Quadrans, c. 217-215 AC., Rome, (Ae, Ø 35,5 mm, 12 h, 36,22 g).

A/ Anépigraphie. R/ ROMA à l'exergue.

Exemplaire sur un flan large et épais, bien centré des deux côtés avec les grénétis visibles. Belle tête d'hercule imberbe. Revers tout à fait inhabituel. Patine marron foncé légèrement granuleuse.

B. - - BMC/RR. 116 - CRR. 94 - RRC. 39 / 2 - RCV. 606 (1120\$) - MRK. 112 (900€).

RRR. TTB 750 €

Cet exemplaire provient de la collection MG. Bronze parmi les plus rares de la République ! C'est la première fois que nous proposons ce type à la vente qui semble plus rare que ne le laissent supposer les ouvrages généraux. Seul le RCV montre la réelle rareté en le cotant trois fois plus qu'un quadrans « normal ». Période courte pendant laquelle le quadrans pesait en moyenne 38 grammes !

Anonymes.



brm 354088. Quinaire, c. 211-210 AC., Italie, (Ar, Ø 14,5 mm, 3 h, 1,60 g).

A/ Anépigraphie. R/ ROMA en relief à l'exergue dans un cartouche

en relief. Exemplaire sur un flan ovale et bien centré au droit. Usure importante mais monogramme facilement reconnaissable. Patine grise. B. 33 - BMC/RR. 191 - CRR. 188 - RRC. 84 / 2 - RSC. 33 j - RCV. 44 (280\$) - MRR. 280 (250€).

RRR. TB+ 115 €

Exemplaire provenant de la collection Thierry Petit. Poids léger. Pour ce type, M. Crawford a relevé une estimation de dix coins de droit et de douze coins de revers. Ce quinaire est en fait plus rare que ne le laissent apparaître les différents ouvrages généraux. C'est la première fois que nous le présentons à la vente.



brm 388149. Victoriat, c. 211 AC., Italie du Sud ou Sicile, (Ar, Ø 16,5 mm, 6 h, 3,39 g).

A/ Anépigraphie. R/ ROMA à l'exergue.

Exemplaire sur un petit flan épais bien centré des deux côtés avec les grénétis visibles. Très belle tête de Jupiter. Revers bien venu à la frappe Magnifique patine de collection avec des reflets mordorés. B. 9 - BMC/RR. 296 pl. 13/8 - CRR. 230 (2) - RRC. 53 / 1 - RSC. 9 - RCV. - - MRR. 163 (175€) - RBW. 191 - Varesi 39 (250€) - NAC 61, The RBW collection of Roman Republic Coins, part I, 5-6 octobre 2011, n° 206.

SUP 280 €

Pour ce type, M. Crawford avait relevé une estimation de 400 coins de droit et de 500 coins de revers.



brm 388182. Victoriat, c. 211 AC., Italie du Sud ou Sicile, (Ar, Ø 18 mm, 3 h, 3,32 g).

A/ Anépigraphie. R/ ROMA à l'exergue.

Exemplaire sur un flan large, légèrement décentré au revers. Belle tête de Jupiter. Joli revers bien venu à la frappe. Très belle patine de médailleur avec des reflets mordorés. B. 9 - BMC/RR. 296 pl. 13/8 - CRR. 230 (2) - RRC. 53 / 1 - RSC. 9 - RCV. - - MRR. 163 (175€) - RBW. 191 - Varesi 39 (250€) - NAC 61, The RBW collection of Roman Republic Coins, part I, 5-6 octobre 2011, n° 206.

TTB+ 250 €

Pour ce type, M. Crawford avait relevé une estimation de 400 coins de droit et de 500 coins de revers.



brm 357238. Victoriats, c. 211 AC., Italie du Sud ou Sicile, (Ar, Ø 17 mm, 7 h, 2,77 g).

A/ Anépigraphe. R/ ROMA à l'exergue.

Exemplaire sur un flan ovale bien centré des deux côtés avec les grénétis visibles. Belle tête de Jupiter. Revers de style fin. Belle patine de collection avec des reflets dorés.
B. 9 - BMC/RR. 296 pl. 13/8 - CRR. 230(2) - RRC. 53 /1 - RSC. 9 - RCV. - MRR. 163 (175€) - RBW. 191 - Varesi 39 (250€) - NAC 61, The RBW collection of Roman Republic Coins, part I, 5-6 octobre 2011, n° 206.

TTB 195 €

Poids léger. Pour ce type, M. Crawford avait relevé une estimation de 400 coins de droit et de 500 coins de revers.



brm 388718. Victoriats, c. 211-206 AC., Rome, (Ar, Ø 18 mm, 3 h, 3,05 g).

A/ Anépigraphe. R/ ROMA à l'exergue.

Exemplaire sur un flan bien centré des deux côtés avec les grénétis visibles. Belle tête de Jupiter. Joli revers. Patine de collection ancienne légèrement tachée.

B. 24 var. - BMC/RR. 320 - CRR. 223 - RRC. 83 /1a - RSC. 24 m - RCV. 50 (240\$) - MRR. 261 (200€) - RBW. 336 (800FS).

RR. TTB 250 €

Ce type semble beaucoup plus rare que ne le laissent paraître les ouvrages généraux. C'est la première fois que nous le proposons à la vente !



brm 376148. Triens, c. 217-215 AC., Rome, (Ae, Ø 38,5 mm, 12 h, 54,00 g).

A/ Anépigraphe. R/ ROMA.

Exemplaire sur un flan très large à l'usure importante mais parfaitement identifiable ! Patine marron.

B. - - BMC/RR. 113 - CRR. 93 - RRC. 39 /1 - RCV. 603 (2000\$).

RRR. TB 750 €

Exemplaire provenant du stock Bourget. Type rare que nous présentons pour la première fois à la vente !



brm 354628. Triens, c. 217-215 AC., Rome, étalon quadrantal, (Ae, Ø 34,5 mm, 6 h, 25,73 g).

A/ Anépigraphe. R/ ROMA.

Exemplaire sur un flan large, bien centré des deux côtés avec les grénétis visibles. Belle tête de Rome. Frappe un peu brouillée au revers. Patine marron foncé légèrement granuleuse.

B. - - BMC/RR. 44 - CRR. 105 - RRC. 41 /7b - RCV. 604 (360\$) - MRK. 125.

R. TTB 450 €

Cet exemplaire provient de la collection MG. Pour ce type Michael Crawford a recensé 61 exemplaires pour ce type.



brm 354647. Semis, après 211 AC., Rome, étalon sextantaire réduit, (Ae, Ø 28 mm, 10 h, 18,37 g).

A/ Anépigraphe. R/ ROMA.

Exemplaire sur un flan large bien centré des deux côtés avec les grénétis visibles. Beau portrait de Saturne. Rostre de galère bien venu à la frappe. Belle patine vert foncé.

B. 27 (anonyme) - BMC/RR. 229 - CRR. 143a - RRC. 56 /3 - RCV. 766 (208\$) - MRR. 169 (150€) - RBW. 204.

R. TTB+ 550 €

Cet exemplaire provient du stock d'Alain Poinignon de la collection MG. M. Crawford signale huit exemplaires à Paris.



brm_376148



brm 343353. Sextans, c. 211-206 AC., Rome, étalon sextantaire, (Ae, Ø 23 mm, 6 h, 11,72 g). A/ *Anépigraphe*. R/ ROMA. Exemplaire sur un flan large et épais, bien centré des deux côtés avec les grénétis visibles à l'usure importante. Jolie patine vert foncé. B.- - BMC/RR.- - CRR.- - RRC. 42 /3 - RCV. 612 (240\$) - MRR. 133 (120€).
R. TB+ 125 €
Au revers, sur cet exemplaire, les détails de la proue (rostre) sont bien visibles. M. Crawford (RRC. pl. 12, n° 3) n'a répertorié que dix-sept exemplaires de ce type à Paris. Nous sommes certainement en présence d'un étalon intermédiaire pour ce sextans.



brm 343352. Sextans, c. 211-206 AC., Rome, étalon sextantaire, (Ae, Ø 19,5 mm, 1 h, 6,18 g). A/ *Anépigraphe*. R/ ROMA. Exemplaire sur un flan ovale, bien centré des deux côtés avec les grénétis visibles. Beau portrait de Mercure. Frappe un peu molle au revers. Patine vert foncé, légèrement granuleuse. B.- - BMC/RR.- - CRR.- - RRC. 84 /7 - RCV. 1229 (208\$) - MRR. 285 (225€).
R. TB+ 115 €
Poids léger.

RÉPUBLIQUE ROMAINE - ANONYMES - (III^e SIÈCLE AVANT J.-C.)



brm 354611. Triens, 225-212 AC., Rome, étalon libral, (Ae, Ø 45 mm, 12 h, 80,45 g). A/ *Anépigraphe*. R/ *Anépigraphe*. Exemplaire sur un flan large et épais à l'usure régulière. Belle patine vert foncé granuleuse. BMC/RR. 32 - CRR. 74 - RRC. 35 /3 - MRR. 93 (400€) - RCV. 578 - ICC. 53.
R. TTb 650 €
Cet exemplaire provient de la collection MG. *Monnayage coulé. Poids léger. Dans son inventaire, Haebertlin avait recensé 392 exemplaires.*



brm 354638. Once, après 211 AC., Rome, étalon sextantaire, (Ae, Ø 17,5 mm, 3 h, 4,20 g). A/ *Anépigraphe*. R/ ROMA. Exemplaire sur un flan bien centré des deux côtés avec les grénétis visibles. Belle tête de Rome. Joli revers. Très belle patine verte.
RCV. 1307 (136\$) - BMC/RR. 268 - CRR. 143 - RRC. 56 /7 - B. 45 (anonyme) - MRK. 173 (110€).
R. TTb 150 €
Cet exemplaire provient du stock de Thierry Dumez et de la collection MG.



brm 354604. Triens, c. 280-276 AC., Rome ou Italie, étalon libral, (Ae, Ø 49,5 mm, 9 h, 91,65 g). A/ *Anépigraphe*. R/ *Anépigraphe*. Bel exemplaire de flan très large. Belle patine vert foncé légèrement granuleuse.
ICC. 3 a (77 ex.) - CRR. 17 - RRC. 14 /3 - RCV. 538 (560\$) - MRR. 13 (350€).
RR. TTb 1200 €
Cet exemplaire provient de la collection MG. *Monnayage coulé.*



brm_376148



brm 387098. Once, c. 217-211 AC., Rome ou Italie, étalon libral, (Ae, Ø 26 mm, 12 h, 22,77 g).

A/ Anépigraphhe. R/ Anépigraphhe.

Bel exemplaire pour ce monnayage souvent fruste. Joli revers et belle patine verte.

B.- - BMC/RR. 63 - CRR. 77 - RRC. 35 /6 - RCV. 589 (280\$) - ICC. 56 - MRR. 96 (200€).

R. TB+ 380 €

Monnayage coulé. Poids coulé. Dans son inventaire, Haeblerlin avait recensé 184 exemplaires.



brm_354604



brm_354610



brm 354610. Quadrans, c. 225-217 AC., Rome, étalon libral, (Ae, Ø 40 mm, 12 h, 60,05 g). A/ Anépigraphhe.

R/ ROMA à l'exergue.

Exemplaire sur un flan large et irrégulier, bien centré des deux côtés avec une usure régulière. Patine vert foncé granuleuse.

B.- - BMC/RR. 45 - CRR. 75 (4) - RRC. 35 /4 - RCV. 582 (200\$) - ICC. 54 - MRR. 94 (350€).

R. TTB 750 €

Cet exemplaire provient de la collection MG. Monnayage coulé. Poids léger. Dans son inventaire, Haeblerlin avait recensé 266 exemplaires.



brm 354609. Sextans, c. 225-217 AC., Rome ou Italie, étalon libral, (Ae, Ø 34,5 mm, 12 h, 41,17 g).

A/ Anépigraphhe. R/ Anépigraphhe.

Exemplaire sur un flan large et irrégulier à l'usure régulière. Belle patine vert foncé granuleuse. CRR. 76 - RRC. 35 /5 - RCV. 587 (400\$) - ICC. 55 - MRR. 95 (300€) - BMC/RR. 55.

R. TTB 550 €

Cet exemplaire provient de la collection MG. Monnayage coulé. Poids lourd. Dans son inventaire, Haeblerlin avait recensé 208 exemplaires.

RÉPUBLIQUE ROMAINE - ANONYMES - (194-190 AVANT J.-C.)



brm 391947. Denier, c. 207 AC., Rome, (Ar, Ø 18 mm, 6 h, 3,86 g).

A/ Anépigraphhe. R/ ROMA en relief à l'exergue dans un cartouche en relief.

Exemplaire sur un flan bien centré à l'usure importante, parfaitement lisible et identifiable. Patine de collection ancienne.

B. 20 - BMC/RR. 431 - CRR. 219 - RRC. 57 /2 - RSC. 20 i - RCV. 39 (2805) - MRR. 407 (320€).

RR. TB+ 120 €
Poids léger. Pour ce type, M. Crawford a relevé une estimation de 60 coins de droit et de 75 coins de revers. Ce denier est en fait beaucoup plus rare que ne le laissent apparaître les différents ouvrages généraux.



brm_371119. Denier, c. 189-180 AC., Rome, (Ar, Ø 19 mm, 6 h, 3, g).

A/ Anépigraphie. R/ ROMA en relief à l'exergue.

Exemplaire sur un petit flan ovale et irrégulier, décentré sur ROMA au revers, le flan légèrement concave au revers à l'usure régulière. Beau portrait de Rome. Revers de style fin. Patine grise superficielle avec des reflets dorés.

B. 2 var. - BMC/RR. 570 - CRR. 338 - RRC. 139 /1, pl. 10/16 - RSC. 2 var. - RCV.- - MRR. 544 (150€) - CMDRR. 7 (300€).

R. TTB 150 €

Poids léger. Les lettres ne sont pas bouletées. Le A est ouvert, parallèle au jambage. Pas de cartouche, mais exergue. Le poids de ce denier est basé sur une taille au 1/8^e livre. Pour ce type, M. Crawford a relevé une estimation de quarante coins de droit et de cinquante coins de revers. Ce denier est en fait plus rare que ne le laissent paraître les différents ouvrages généraux.

RÉPUBLIQUE ROMAINE - ANONYMES - (169-158 AVANT J.-C.)



brm_354674. Quadrans, c. 169-158 AC., Rome, étalon oncial, (Ae, Ø 20,5 mm, 10 h, 6,34 g).

A/ Anépigraphie. R/ ROMA à l'exergue.

Exemplaire sur un flan ovale et irrégulier bien centré des deux côtés. Beau portrait. Joli revers. Belle patine vert foncé légèrement tachée au revers.

B. - BMC/RR. - CRR. 264 d - RRC. 113 /5 - RCV. 1075 - MRR. 434 (225€) - RBW. 521.

R. TTB 175 €

Cet exemplaire provient du stock de Paul-Francis Jacquier et de la collection MG. Ce type paraît plus rare que ne le laissent supposer les ouvrages généraux.

RÉPUBLIQUE ROMAINE - ANONYMES - (169-157 AVANT J.-C.)



brm_343351. Quadrans, c. 169-157 AC., Rome, étalon oncial, (Ae, Ø 20 mm, 3 h, 5,08 g).

A/ Anépigraphie. R/ (TP)/ ROMA au-dessous de la proue.

Exemplaire sur un flan ovale et irrégulier à l'usure importante, mais parfaitement lisible et identifiable. Patine marron.

B.- - BMC/RR.- - CRR. 353 c - RRC. 177 /4 - RCV. 1118 (256€) - MRR. 621 (200€).

RR. TB+ 75 €
Poids léger.



brm_343348. Quadrans, c. 169-157 AC., Rome, étalon oncial, (Ae, Ø 18 mm, 12 h, 5,64 g).

A/ Anépigraphie. R/ ROMA au-dessous de la proue.

Exemplaire sur un flan quadrangulaire à l'usure importante, mais lisible et identifiable. Patine noire.

B.- - BMC/RR. 301 - CRR. 238 c - RRC. 194 /4 - RCV. 1099 (2245) - MRR. 758 (200€).

R. TB+ 125 €
Poids léger. Quadrans frappé.

RÉPUBLIQUE ROMAINE - ANONYMES - (157-155 AVANT J.-C.)



brm_308376. Denier, c. 157-155 AC., Rome, (Ar, Ø 17,5 mm, 3 h, 3,65 g). A/ Anépigraphie. R/ ROMA à l'exergue dans les restes d'un cartouche.

Exemplaire sur un petit flan ovale, légèrement décentré. Très beau portrait de Rome. Revers de style fin. Jolie patine de médailleur.

BMC/RR. 428 Italy, pl. 91/9 - CRR. 376 - RRC. 197 /1b - RSC. 6 - RCV. 76 (2245) - MRR. 772 (200€).

TTB 125 €

Il y a deux variétés pour le revers, la Victoire tient les rênes de la main gauche et un fouet de la main droite. Pour ce type, M. Crawford donne une estimation de 187 coins de droit.



brm 353700. Denier, c. 157-155 AC., Rome, (Ar, Ø 17,5 mm, 7 h, 4,12 g). A/ Anépigraphé. R/ ROMA à l'exergue dans les restes d'un cartouche.

Exemplaire sur un petit flan ovale, idéalement centré au revers. Très beau portrait de Rome. Revers de style fin. Jolie patine de médaillier.

BMC/RR. 428 Italy, pl. 91/9 - CRR. 376 - RRC. 197 /1b - RSC. 6 - RCV. 76 (224\$) - MRR. 772 (200€).

TTB 125 €
Il y a deux variétés pour le revers, la Victoire tient les rênes de la main gauche et un fouet de la main droite. Pour ce type, M. Crawford donne une estimation de 187 coins de droit.



brm 391983. Denier, c. 157-155 AC., Rome, (Ar, Ø 17,5 mm, 3 h, 3,38 g). A/ Anépigraphé. R/ ROMA à l'exergue dans les restes d'un cartouche.

Exemplaire à l'argent cristallisé. Beau revers. Patine grise. BMC/RR. 428 Italy, pl. 91/9 - CRR. 376 - RRC. 197 /1b - RSC. 6 - RCV. 76 (224\$) - MRR. 772 (200€).

TB+ 100 €
Poids léger. Il y a deux variétés pour le revers, la Victoire tient les rênes de la main gauche et un fouet de la main droite. Pour ce type, M. Crawford donne une estimation de 187 coins de droit.

SCRIBONIA - (154 AVANT J.-C.)

Caius Scribonius Curio.



brm 354905. Denier, 154 AC., Rome, (Ar, Ø 18,5 mm, 7 h, 4,15 g). A/ Anépigraphé. R/ ROMA à l'exergue dans un cartouche ; C • SCR au-dessus du cartouche.

Exemplaire sur un flan ovale, bien centré des deux côtés. Beau portrait de Rome. Joli revers. Patine grise.

B. 1 (Scribonia) - BMC/RR. 727 - CRR. 380 (2), pl. 18 - RRC. 201/1 - RSC. 1 - RCV. 79 (240\$) - MRR. 796 (200€) - CMDRR. 1100 (300€) - Varesi 546 (250€) - Cal. 1246.

R. TTB 100 €
 Exemplaire provenant de la collection Thierry Petit. *Importante trace de démonétisation ?? Pour ce type, Michael Crawford a relevé une estimation de 74 coins de droit et de 92 coins de revers. Ce type est en fait plus rare que ne le laissent supposer les ouvrages généraux.*

MAIANIA - (153 AVANT J.-C.)

Caius Maianius.



brm 239733. Denier, 153 AC., Rome, (Ar, Ø 18,5 mm, 11 h, 3,68 g). A/ Anépigraphé. R/ ROMA à l'exergue dans un cartouche ; C • M(A)I(AN)I au-dessus du cartouche. Exemplaire sur un petit flan bien centré des deux côtés avec les grænetis visibles. Très beau portrait de style fin. Revers de style fin et de haut relief. Très jolie patine de collection ancienne avec des reflets dorés. B. 1 (Maiania) - BMC/RR. 436 pl. 91/11 - CRR. 427 (2) - RRC. 203 /1a - RSC. 1 - RCV. 82 (240\$) - CMDRR. 832 (300€) - MRR. 805 (200€).

R. SUP / TTB+ 175 €
Pour les deux variétés de deniers de ce type, M. Crawford a relevé une estimation de 89 coins de droits et 111 coins de revers.



brm 391894. Denier, 153 AC., Rome, (Ar, Ø 19 mm, 6 h, 3,77 g). A/ Anépigraphé. R/ ROMA à l'exergue dans un cartouche ; C • M(A)I(AN)I au-dessus du cartouche. Exemplaire sur un flan ovale. Belle tête de Rome. Frappe molle et faible au revers. Patine grise, granuleuse au revers. B. 1 (Maiania) - BMC/RR. 436 pl. 91/11 - CRR. 427 (2) - RRC. 203 /1a - RSC. 1 - RCV. 82 (240\$) - CMDRR. 832 (300€) - MRR. 805 (200€).

R. TTB / TB 120 €
Pour les deux variétés de deniers de ce type, M. Crawford a relevé une estimation de 89 coins de droits et 111 coins de revers.

SAUFEIA - (152 AVANT J.-C.)

Lucius Saufeius.



brm 228194. Denier, 152 AC., Rome, (Ar, Ø 17,5 mm, 9 h, 3,89 g). A/ Anépigraphé. R/ L • SA(VF)/ROMA. Exemplaire sur un petit flan ovale et épais, bien centré au droit, un peu court au revers, néanmoins bien centré. Très beau portrait de Rome. Joli revers de style fin. Belle patine grise avec des reflets mordorés, en particulier au revers. B. 1 - BMC/RR. 834 pl. 24/10 - CRR. 384 (2) - RRC. 204/1 - RCV. 83 (240\$) - CMDRR. 1099 (300€) - MRR. 811 (220€) - CMDRR. 1099 (300€).

SUP / TTB+ 175 €
Pour ce denier, M. Crawford donne une estimation de 117 coins de droit et de 146 coins de revers.



brm 386621. Denier, 152 AC., Rome, (Ar, Ø 18 mm, 11 h, 4,04 g). A/ Anépigraphe. R/ L*SA(VF)/ ROMA.

Exemplaire sur un petit flan bien centré. Droit quasi SUP avec un remarquable portrait de Rome. Joli revers. Belle patine grise aux reflets dorés.

B. 1 - BMC/RR. 834 - CRR. 384(2) - RRC. 204/1 - RC.V. 83 (240\$) - CMDRR. 1099 (300€) - MRR. 811 (220€) - CMDRR. 1099 (300€) - Varesi 545 (250€) - Cal. 1245.

TTB+ 175 €

Exemplaire provenant de la collection F.L. Pour ce denier, M. Crawford donne une estimation de 117 coins de droit et de 146 coins de revers.



brm 306658. Denier, 152 AC., Rome, (Ar, Ø 18 mm, 11 h, 3,81 g).

A/ Anépigraphe. R/ L • SA(VF)/ ROMA.

Exemplaire sur un flan ovale bien centré des deux côtés. Belle tête de Rome, bien venue à la frappe. Joli revers de style fin. Jolie patine de collection ancienne avec des reflets dorés.

B. 1 - BMC/RR. 834 pl. 24/10 - CRR. 384(2) - RRC. 204/1 - RC.V. 83 (240\$) - CMDRR. 1099 (300€) - MRR. 811 (220€) - CMDRR. 1099 (300€) - Varesi 545 (250€) - Cal. 1245.

TTB+ 155 €

Cet exemplaire provient du stock de CFO (Jean-Pierre Garnier) en 2001. Pour ce denier, M. Crawford donne une estimation de 117 coins de droit et de 146 coins de revers.



brm 354686. As, c. 152 AC., Rome, étalon oncial, (Ac, Ø 30 mm, 6 h, 24,85 g).

A/ Anépigraphe. R/ L (SAVF)/ ROMA.

Exemplaire sur un flan épais et irrégulier à l'usure importante, mais parfaitement lisible et identifiable. Patine vert foncé légèrement granuleuse.

B. 2 (Saufeia) - BMC/RR. 836 - CRR. 385 - RRC. 204/2 - RC.V. 720 (240 \$) - MRR. 812 (180€) - RBW. 875.

TB+ 150 €

Cet exemplaire provient de la collection MG. Série frappée. Poids très léger. En fait, les poids sont très variables et nous pouvons avoir de grandes variations d'une pièce à l'autre, le poids moyen étant autour de 27 grammes.



brm 392335. As, c. 152 AC., Rome, étalon oncial, (Ac, Ø 30 mm, 6 h, 24,62 g). A/ Anépigraphe. R/ L (SAVF)/ ROMA.

Exemplaire sur un flan large, échancré à 5 heures. Frappe un peu molle au droit. Joli revers. Patine vert foncé. B. 2 (Saufeia) - BMC/RR. 836 - CRR. 385 - RRC. 204/2 - RC.V. 720 (240 \$) - MRR. 812 (180€) - RBW. 875.

TB+ 150 €

Série frappée. Poids très léger. En fait, les poids sont très variables et nous pouvons avoir de grandes variations d'une pièce à l'autre, le poids moyen étant autour de 27 grammes.

CORNELIA - (151 AVANT J.-C.)

Publius Cornelius Sulla.



brm 391904. Denier, 151 AC., Rome, (Ar, Ø 17 mm, 6 h, 3,93 g). A/ Anépigraphe. R/ ROMA à l'exergue dans un cartouche ; P • S(VL)A au-dessus du cartouche.

Exemplaire sur un petit flan épais bien centré. Belle tête de Rome. Revers de style fin. Patine grise superficielle avec des reflets dorés. B. 1 (Corneli) - BMC/RR. 828 - CRR. 386(2) - RRC. 205/1 - RSC. 1 - RC.V. 84 (240\$) - CMDRR. 607 (300€) - MRR. 817 (220€).

TTB 150 €

Pour les deniers de ce type, M. Crawford a relevé une estimation de 84 coins de droits et 104 coins de revers. Ce type semble en fait beaucoup plus rare que ne le laissent supposer les ouvrages généraux.

DECIMIA - (150 AVANT J.-C.)

Decimius Flavius.



brm 354216. Denier, 150 AC., Rome, (Ar, Ø 18,5 mm, 1 h, 3,51 g). A/ Anépigraphe. R/ FLAVS// ROMA. Exemplaire à l'usure régulière, bien centré sur un flan ovale. Joli portrait. Fine patine grise. B. 1 (Decimia) - BMC/RR. 848 - CRR. 391(2) - RRC. 207/1 - RC.V. 86 (240\$) - CMDRR. 673 (300€) - MRR. 830 (200€) - RSC. 1 - Varesi 264 (300€) - Cal. 538.

R. TTB 150 €

Exemplaire provenant de la collection Thierry Petit. Poids léger. Pour ce denier, M. Crawford donne une estimation de 61 coins de droit et de 76 coins de revers.

AFRANIA - (150 AVANT J.-C.)

S. Afranius.



brm 276304. Denier, 150 AC., Rome, (Ar, Ø 19 mm, 12 h, 3,86 g). A/ *Anépigraphé*. R/ *SAFRAM// ROMA*. Exemplaire sur un flan ovale légèrement décentré au droit sur l'arrière du portrait de Rome avec les grénétis visibles. Usure importante, mais parfaitement lisible et identifiable. Patine grise superficielle.

B. 1 var. (2f.) - BMC/RR. 671 var. - CRR. 388 var. (2) - RRC. 206/1 var. - RCV. 85 var. (240\$) - RSC. 1 var. - MRR. 823 var. (220€) - CMDRR. 133 var. (300€) - Varesi 71 var. (300€) - Cal. 112 var.

INÉDIT. TTB 350 €

Malgré les petites incrustations au droit sur le portrait, ce denier ne semble pas fourré, mais a été nettoyé anciennement. Pour ce denier de la gens Afrania, M. Crawford donne une estimation de 76 coins de droit et de 95 coins de revers. Sur notre exemplaire, nous distinguons clairement SAFRAM avec un M qui se détache parfaitement bien sous les jambes du cheval. Ce type qui semble complètement inédit et non répertorié et se trouve en fait infiniment plus rare que ne le laissent supposer les ouvrages généraux. Sommes-nous en présence d'une erreur de gravure ou devons-nous considérer le nom de famille qui pourrait ne plus être Afrania ?



brm 391906. Denier, 150 AC., Rome, (Ar, Ø 19 mm, 9 h, 3,90 g). A/ *Anépigraphé*. R/ *SAFRA// ROMA*.

Exemplaire sur un flan bien centré à l'usure importante, lisible et identifiable. Patine de collection avec des reflets dorés.

B. 1 (Afrania) - BMC/RR. 671 - CRR. 388 (2) - RRC. 206/1 - RCV. 85 (240\$) - RSC. 1 - MRR. 823 (220€) - CMDRR. 133 (300€) - Varesi 71 (300€) - Cal. 112.

R. TB+ 100 €

Pour ce denier, M. Crawford donne une estimation de 76 coins de droit et de 95 coins de revers. Ce type semble en fait plus rare que ne le laissent supposer les ouvrages généraux.



brm_342527



brm 359583. As, 150 AC., Rome, étalon oncial, (Ae, Ø 33,5 mm, 5 h, 29,31 g). A/ *Anépigraphé*. R/ *[S] AFRA// ROMA*. Usure régulière avec un beau revers. Flan légèrement piqué. Patine vert foncé. RCV. 722 (240\$) - BMC/RR. 675 - CRR. 389 - RRC. 206/2.

R. TB 125 €

Cet exemplaire provient de la collection R. Chevallier (1922-2015). Poids lourd.

ATILIA - (148 AVANT J.-C.)

Marcus Atilius Serranus.



brm 342527. Denier, 148 AC., Rome, (Ar, Ø 18 mm, 6 h, 3,65 g). A/ *SAR(AN)*. R/ *ROMA* à l'exergue dans un cartouche ; M • *ATILI* au-dessus du cartouche. Exemplaire sur un flan ovale, bien centré des deux côtés. Beau portrait de Rome, de style fin, bien venu à la frappe. Joli revers. Belle patine de collection ancienne. B. 9 (Atilia) - BMC/RR. 681 - CRR. 398 b (2) - RRC. 214/1b - RSC. 9 - RCV. 92 (240\$) - CMDRR. - MRR. 840 (200€) - Varesi - Cal.

R. TTB 125 €

Pour ce type, M. Crawford a relevé une estimation de 61 coins de droit et de 76 coins de revers pour trois variétés. L'exemplaire de MONNAIES 55, n° 58 s'est vendu 400€ avec cinq offres sur un maximum à 550€.

SEMPRONIA - (148 AVANT J.-C.)

Lucius Sempronius Pitio.



brm 354910. Denier, 148 AC., Rome, (Ar, Ø 19,5 mm, 1 h, 3,82 g). A/ *PITIO*. R/ L • *SE(MP)* sous les jambes des chevaux et *ROMA* dans un cartouche au-dessous. Exemplaire sur un flan large et ovale, à l'usure régulière. Patine grise. B. 2 (Sempronia) - BMC/RR. 711 - CRR. 402 (2) - RRC. 216/1 - RSC. 2 - RCV. 91 (240\$) - MRR. 854 (200€) - CMDRR. 1107 (300€) - Varesi 551 (250€) - Cal. 1251.

R. TTB 125 €

Exemplaire provenant de la collection Thierry Petit. Pour ce denier, M. Crawford a relevé une estimation de 82 coins de droit et de 102 coins de revers.



brm 382387. Denier, 148 AC., Rome, (Ar, Ø 19 mm, 6 h, 4,01 g). A/ PITIO. R/ L•SE(MP) sous les jambes des chevaux et ROMA dans un cartouche au-dessous.

Exemplaire sur un flan large et ovale, parfaitement centré, à l'usure régulière. Patine grise.

B. 2 (Sempronia) - BMC/RR. 711 - CRR. 402 (2) - RRC. 216/1 - RSC. 2 - RCV. 91 (240\$) - MRR. 854 (200€) - CMDRR. 1107 (300€) - Varesi 551 (250€) - Cal. 1251.

R. TTb 125 €
Pour ce denier, M. Crawford a relevé une estimation de 82 coins de droit et de 102 coins de revers.



brm 388704. Denier, 148 AC., Rome, (Ar, Ø 19,5 mm, 6 h, 3,75 g). A/ PITIO. R/ L•SE(MP) sous les jambes des chevaux et ROMA dans un cartouche au-dessous.

Exemplaire sur un flan bien centré. Belle tête de Rome; Revers à l'usure régulière. Patine de collection ancienne avec des reflets dorés.

B. 2 (Sempronia) - BMC/RR. 711 - CRR. 402 (2) - RRC. 216/1 - RSC. 2 - RCV. 91 (240\$) - MRR. 854 (200€) - CMDRR. 1107 (300€) - Varesi 551 (250€) - Cal. 1251.

R. TTb 120 €
Pour ce denier, M. Crawford a relevé une estimation de 82 coins de droit et de 102 coins de revers.

MARCIA - (148 AVANT J.-C.)

Quintus Marcius Libo.



brm 354412. Denier, 148 AC., Rome, (Ar, Ø 19,5 mm, 12 h, 3,68 g). A/ LIBO. R/ Q•(MA)RC//ROMA.

Exemplaire sur un flan large et ovale, légèrement décentré au droit. Usure régulière. Patine grise.

B. 1 - BMC/RR. 700 - CRR. 395 - RRC. 215/1 - RCV. 90 (240\$) - MRR. 847 (200€) - CMDRR. 848 (300€) - RSC. 1 - Varesi 383 (250€) - Cal. 932.

R. TTb 100 €
Pour ce type, M. Crawford donne une estimation de 75 coins de droit et 94 coins de revers. Ce type semble plus rare que ne le laissent supposer les ouvrages généraux.

CUPRENNIA - (147 AVANT J.-C.)

Lucius Cupiennus.



brm 388157. Denier, 147 AC., Rome, (Ar, Ø 18 mm, 6 h, 4,03 g). A/ Anépigraphé. R/ L•C(VP)//ROMA à l'exergue dans un cartouche. Exemplaire sur un petit flan ovale, épais, bien centré des deux côtés. Très belle tête de Rome. Revers avec une petite faiblesse de frappe. Très belle patine gris foncé de collection ancienne avec des reflets dorés.

B. 1 - BMC/RR. 852 - CRR. 404 - RRC. 218/1 - RCV. 94 (240\$) - RSC. 1 (Cupiennia) - MRR. 866 (250€).

R. SUP / TTb+ 195 €
Pour ce type, M. Crawford a relevé une estimation de 73 coins de droit et de 91 coins de revers.



brm 388230. Denier, 147 AC., Rome, (Ar, Ø 18,5 mm, 8 h, 3,80 g). A/ Anépigraphé. R/ L•CVP//ROMA à l'exergue. Exemplaire sur un flan ovale bien centré des deux côtés. Belle tête de Rome. Frappe un peu molle au revers Très jolie patine de médaillier avec des reflets dorés et bleutés irisés.

B. 1 - BMC/RR. 852 - CRR. 436 - RRC. 218/1 - RCV. 94 (240\$) - RSC. 1 (Cupiennia) - MRR. 866 (250€) - CMDRR. 665 (300€) - RBW. 937 - Varesi 258 (250€) - Cal. 530.

R. TTb+ / TTb 150 €
A. Varesi rappelle que la corne d'abondance pourrait être l'épîsème de la famille (copia) qui était originaire de Thurium (Copia à l'époque romaine). Pour ce type, M. Crawford a relevé une estimation de 73 coins de droit et de 91 coins de revers. Ce denier semble plus rare que ne le laissent supposer les ouvrages généraux.



brm 354210. Denier, 147 AC., Rome, (Ar, Ø 19 mm, 6 h, 3,74 g). A/ Anépigraphé. R/ L•CVP//ROMA à l'exergue. Exemplaire sur un flan ovale bien centré des deux côtés. Usure régulière avec un beau portrait. Patine grise.

B. 1 - BMC/RR. 852 - CRR. 436 - RRC. 218/1 - RCV. 94 (240\$) - RSC. 1 (Cupiennia) - MRR. 866 (250€) - CMDRR. 665 (300€) - RBW. 937 - Varesi 258 (250€) - Cal. 530.

R. TB+ 100 €
Exemplaire provenant de la collection Thierry Petit. A. Varesi rappelle que la corne d'abondance pourrait être l'épîsème de la famille (copia) qui était originaire de Thurium (Copia à l'époque romaine). Pour ce type, M. Crawford a relevé une estimation de 73 coins de droit et de 91 coins de revers. Ce denier semble plus rare que ne le laissent supposer les ouvrages généraux.

TERENTIA - (147 AVANT J.-C.)

Caius Terentius Lucanus.



brm 271611. Denier, 147 AC., Rome, (Ar, Ø 19 mm, 6 h, 3,84 g). A/ Anépigraphe. R/ C•(TE)R•LVC//ROMA à l'exergue dans les restes d'un cartouche. Exemplaire sur un flan large et irrégulier, légèrement décentré sur les têtes des Disocures au revers. Très beau portrait de Rome à l'usure superficielle. Joli revers de style fin. Très belle patine de collection ancienne avec des reflets mordorés. B. 10 (Terentia) - BMC/RR. 775 pl. 22/8 - CRR. 425 - RRC. 217 /1 - RCV. 93 (240\$) - RSC. 10 - CMDRR. 1140 (400€) - MRR. 860 (220€) - Varesi 577 (250€) - Cal. 1297.
R. TTb+ 135 €
 Cet exemplaire provient de CGB, liste Rome 47, n° 2 et de la collection D. C. Pour ce type, M. Crawford a relevé une estimation de 55 coins de droit et de 69 coins de revers. Ce type semble plus rare que ne le laissent supposer les ouvrages généraux.

JUNIA - (145 AVANT J.-C.)

Marcus Junius Silanus.



brm 388696. Denier, 145 AC., Rome ou Italie, (Ar, Ø 18,5 mm, 6 h, 4,03 g). A/ Anépigraphe. R/ ROMA à l'exergue dans un cartouche ; M• IVNI au-dessus du cartouche. Exemplaire sur un flan bien centré. Belle tête de Rome. Joli revers avec un petit manque de métal à 7 heures. Jolie patine de collection ancienne avec des reflets dorés. B. 8 (Junia) - BMC/RR. 867 pl. 25/7 - CRR. 408 (2) - RRC. 210 /1 - RSC. 8 - RCV. 96 (224\$) - MRK. 874 (175€) - CMDRR. 778 (300€) - Varesi 326 (300€) - Cal. 860.
R. TTb 120 €
 Pour ce type, M. Crawford a relevé une estimation de 56 de droit et de 70 coins de revers. Ce denier est en fait plus rare que ne le laissent paraître les ouvrages de référence.



brm 391907. Denier, 145 AC., Rome ou Italie, (Ar, Ø 18 mm, 6 h, 3,82 g). A/ Anépigraphe. R/ ROMA à l'exergue dans un cartouche ; M• IVNI au-dessus du cartouche. Exemplaire sur un flan ovale bien centré. Belle tête de Rome. Joli revers de style fin. Patine grise avec des reflets dorés. B. 8 (Junia) - BMC/RR. 867 pl. 25/7 - CRR. 408 (2) - RRC. 210 /1 - RSC. 8 - RCV. 96 (224\$) - MRK. 874 (175€) - CMDRR. 778 (300€) - Varesi 326 (300€) - Cal. 860.
R. TTb 120 €

Pour ce type, M. Crawford a relevé une estimation de 56 de droit et de 70 coins de revers. Ce denier est en fait plus rare que ne le laissent paraître les ouvrages de référence.

RÉPUBLIQUE ROMAINE - ANONYMES - (143 AVANT J.-C.)



brm 265579. Denier, 143 AC., Rome, (Ar, Ø 19,5 mm, 9 h, 3,82 g). A/ Anépigraphe. R/ ROMA dans un cartouche. Exemplaire sur un flan large et irrégulier, centré des deux côtés. Beau portrait. Joli revers de style fin avec une usure superficielle. Patine grise avec des reflets dorés. B. 101 - BMC/RR. 895 - CRR. 438 (2) - RRC. 222 /1 - RCV. 98 (256\$) - CMDRR. 82 (400€) - RSC. 101 - MRR. 876 (200€).
RR. TTb 225 €
 Pour ce denier, M. Crawford donne une estimation de vingt-neuf coins de droit et de trente-six coins de revers. Dans les trésors, seulement quarante-quatre exemplaires ont été relevés par M. Crawford. Ce denier est en fait beaucoup plus rare que ne le laissent apparaître les différents auteurs.

CURIATIA - (142 AVANT J.-C.)

Caius Curiatius Trigemius.



brm 370482. Denier, 142 AC., Rome, (Ar, Ø 17,5 mm, 11 h, 3,63 g). A/ TRIGE. R/ C•C(VR)//ROMA à l'exergue. Exemplaire sur un flan ovale, centré au revers. Très beau portrait de Rome. Jolie patine grise de collection ancienne aux reflets dorés. B. 1 (Curiatia) - BMC/RR. 891 - CRR. 436 - RRC. 223 /1 - RSC. 1 (Curiatia) - MRR. 877 - CMDRR. 666 (300€) - RCV. 99 (256\$) - Varesi 259 (350€) - Cal. 531.
R. TTb+ 150 €
 Pour ce type, M. Crawford a relevé une estimation de quarante-trois coins de droit et de cinquante-quatre coins de revers. Ce type semble plus rare que ne le laissent supposer les ouvrages généraux.



brm 363316. Denier, 142 AC., Rome, (Ar, Ø 18,5 mm, 6 h, 3,38 g). A/ TRIGE. R/ C•C(VR)//ROMA à l'exergue. Exemplaire sur un flan irrégulier et ovale, centré au droit. Très beau portrait de Rome. Patine grise de collection

ancienne. B. 1 (Curiatia) - BMC/RR. 891 - CRR. 436 - RRC. 223 /1 - RSC. 1 (Curiatia) - MRR. 877 - CMDRR. 666 (300€) - RC.V. 99 (256\$) - Varesi259 (350€) - Cal. 531.

R. TTB 100 €
Cet exemplaire provient de la collection G. G. (1907-2002). Poids léger. Pour ce type, M. Crawford a relevé une estimation de quarante-trois coins de droit et de cinquante-quatre coins de revers. Ce type semble plus rare que ne le laissent supposer les ouvrages généraux.

SPURILIA - (139 AVANT J.-C.)

Aulus Spurius.



brm 388686. Denier, 139 AC., Rome, (Ar, Ø 16,5 mm, 8 h, 3,88 g). A/ Anépigraphe. R/ SP(VR) I/ ROMA. Exemplaire sur un petit flan ovale, un peu court. Belle tête de Rome. Revers bien visible, de frappe un peu molle. Belle patine de collection ancienne avec des reflets dorés. B. 1 (Spurilia) - BMC/RR. 910 - CRR. 448 (2) - RRC. 230 /1 - RC.V. 107 (240\$) - CMDRR. 1131 (300€) - MRR. 888 (220€) - RSC. 1 - Varesi 567 (300€) - Cal. 1286.

RR. TTB 150 €
Pour ce denier, M. Crawford donne une estimation de vingt-neuf coins de droit et de trente-six coins de revers. C'est la troisième fois que nous proposons ce denier en vente sur offres qui semble beaucoup plus rare que ne le laissent supposer les ouvrages généraux.

GELLIA - (138 AVANT J.-C.)

Cneus Gellius.



brm 354260. Denier, 138 AC., Rome, (Ar, Ø 18 mm, 12 h, 3,79 g). A/ Anépigraphe. R/ ROMA à l'exergue dans un cartouche ; CN● GEL au-dessus du cartouche. Exemplaire sur un flan bien centré des deux côtés. Belle tête de Rome à l'usure régulière. Patine grise superficielle. B. 1 (Gellia) - BMC/RR. 919 pl. 26/3, note 4, p. 129 - CRR. 434 a var. (4) - RRC. 232 /1 - RSC. 2 - RC.V. 109 (296\$) - MRR. 892 (270€) - CMDRR. 741 (400€) - Varesi 307 (300€) - Cal. 611.

R. TTB 150 €
Pour ce type, M. Crawford avait relevé une estimation de 66 coins de droit et de 82 coins de revers. Ce type semble plus rare que ne le laissent supposer les ouvrages généraux.



brm 262550. Denier, 138 AC., Rome, (Ar, Ø 18 mm, 3 h, 3,77 g). A/ Anépigraphe. R/ ROMA à l'exergue dans un cartouche ; CN● GEL au-dessus du cartouche.

Exemplaire sur un petit flan, légèrement ovale, bien centré des deux côtés. Très beau portrait de Rome avec la couronne pratiquement complète. Joli revers de style fin avec une usure superficielle. Jolie patine grise superficielle avec des reflets mordorés. B. 1 (Gellia) - BMC/RR. 919 pl. 26/3, note 4, p. 129 - CRR. 434 a var. (4) - RRC. 232 /1 - RSC. 2 a - RC.V. 109 (296\$) - MRR. 892 (270€) - CMDRR. 742 (300€).

R. TTB+ 145 €
Pour ce type, M. Crawford avait relevé une estimation de 66 coins de droit et de 82 coins de revers. Ce type semble plus rare que ne le laissent supposer les ouvrages généraux.



brm 276949. Denier, 138 AC., Rome, (Ar, Ø 19 mm, 9 h, 3,89 g). A/ Anépigraphe. R/ ROMA à l'exergue dans un cartouche ; CN● GEL au-dessus du cartouche.

Exemplaire sur un flan irrégulier bien centré des deux côtés. Beau portrait de Rome avec la couronne bien visible. Joli revers de style fin servi par une belle patine de collection ancienne grise avec des reflets dorés. B. 1 (Gellia) - BMC/RR. 919 pl. 26/3, note 4, p. 129 - CRR. 434 a var. (4) - RRC. 232 /1 - RSC. 2 - RC.V. 109 (296\$) - MRR. 892 (270€) - CMDRR. 741 (400€) - Varesi 307 (300€) - Cal. 611.

R. TTB+ 130 €
Cet exemplaire provient de la liste ROME 49, n° 4 et de la collection de Claude Lainé (les Dioscures, Castor et Pollux et les Jumeaux). Pour ce type, M. Crawford avait relevé une estimation de 66 coins de droit et de 82 coins de revers. Ce type semble plus rare que ne le laissent supposer les ouvrages généraux.



brm 391937. Denier, 138 AC., Rome, (Ar, Ø 19,5 mm, 7 h, 3,42 g). A/ Anépigraphe. R/ ROMA à l'exergue dans un cartouche ; CN● GEL au-dessus du cartouche. Exemplaire sur un flan irrégulier bien centré à l'usure régulière. Patine grise avec des reflets dorés. B. 1 (Gellia) - BMC/RR. 919 pl. 26/3, note 4, p. 129 - CRR. 434 a var. (4) - RRC. 232 /1 - RSC. 2 - RC.V. 109 (296\$) - MRR. 892 (270€) - CMDRR. 741 (400€) - Varesi 307 (300€) - Cal. 611.

R. TTB 125 €

Poids léger. Pour ce type, M. Crawford avait relevé une estimation de 66 coins de droit et de 82 coins de revers. Ce type semble plus rare que ne le laissent supposer les ouvrages généraux.

AELIA - (138 AVANT J.-C.)

Publius Aelius Paetus.



brm_354057. Denier, 138 AC., Rome, (Ar, Ø 20,5 mm, 3 h, 3,77 g). A/ Anépigraphe. R/ P● PAETVS// ROMA.

Exemplaire idéalement centré sur un flan large et ovale. Joli portrait. Patine grise.

B. 3 (Aelia) - BMC/RR. 877 - CRR. 455 - RRC. 233 /1 - RSC. 3 (Aelia) - RCV. 110 (240\$) - MRR. 896 (270€) - CMDRR. 99 (300€) - Varesi 55 (250€) - Cal. 70.

R. TTB 125 €

Exemplaire provenant de la collection Thierry Petit. Pour ce denier, M. Crawford a relevé une estimation de 73 coins de droit et de 91 coins de revers.



brm_391939. Denier, 138 AC., Rome, (Ar, Ø 19 mm, 3 h, 3,77 g). A/ Anépigraphe. R/ P● PAETVS// ROMA.

Exemplaire sur un flan ovale à l'usure importante, lisible et identifiable. Patine grise avec des reflets dorés, légèrement granuleuse.

B. 3 (Aelia) - BMC/RR. 877 - CRR. 455 - RRC. 233 /1 - RSC. 3 (Aelia) - RCV. 110 (240\$) - MRR. 896 (270€) - CMDRR. 99 (300€) - Varesi 55 (250€) - Cal. 70.

R. TB+ 100 €

Pour ce denier, M. Crawford a relevé une estimation de 73 coins de droit et de 91 coins de revers.

RENIA - (138 AVANT J.-C.)

Caius Renius.



brm_276936. Denier, 138 AC., Rome, (Ar, Ø 17 mm, 9 h, 3,93 g). A/ Anépigraphe. R/ C● RENI// ROMA.

Exemplaire sur un petit flan épais, ovale et irrégulier, légèrement décentré au revers. Beau portrait. Revers un peu court. Jolie patine grise superficielle avec des reflets dorés.

B. 1 (Renia) - BMC/RR. 885 - CRR. 432 (1) - RRC. 231 /1 - RSC. 1 a - RCV. 108 (256\$) - CMDRR. 1088 (400€) - MRR. 890 (300€) - Varesi 536 (300€) - Cal. 1230.

TTB 95 €

Cet exemplaire provient du stock CGB et de la collection Claude Lainé Pour ce denier, M. Crawford a relevé une estimation de 141 coins de droit et de 176 coins de revers.



brm_386248. Denier, 138 AC., Rome, (Ar, Ø 16,5 mm, 6 h, 3,90 g). A/ Anépigraphe. R/ C● RENI// ROMA. Exemplaire sur un petit flan épais, ovale et irrégulier, idéalement centré des deux cotés. Très belle tête de Rome. Superbe revers un peu court. Jolie patine de médaillier avec des reflets mordorés. B. 1 (Renia) - BMC/RR. 885 - CRR. 432 (1) - RRC. 231 /1 - RSC. 1 a - RCV. 108 (256\$) - CMDRR. 1088 (400€) - MRR. 890 (300€) - Varesi 536 (300€) - Cal. 1230.

SUP 250 €

Pour ce denier, M. Crawford a relevé une estimation de 141 coins de droit et de 176 coins de revers.



brm_354715. Denier, 138 AC., Rome, (Ar, Ø 17,5 mm, 7 h, 3,82 g). A/ Anépigraphe. R/ C● RENI// ROMA. Exemplaire sur un petit flan ovale et irrégulier, bien centré. Beau portrait. Joli revers. Patine grise de collection ancienne. B. 1 (Renia) - BMC/RR. 885 - CRR. 432 (1) - RRC. 231 /1 - RSC. 1 a - RCV. 108 (256\$) - CMDRR. 1088 (400€) - MRR. 890 (300€) - Varesi 536 (300€) - Cal. 1230.

TTB+ 150 €

Exemplaire provenant de la collection Thierry Petit. Pour ce denier, M. Crawford a relevé une estimation de 141 coins de droit et de 176 coins de revers.



brm_239798. Denier, 138 AC., Rome, (Ar, Ø 17 mm, 10 h, 3,46 g). A/ Anépigraphe. R/ C● RENI// ROMA.

Exemplaire sur un petit flan ovale et irrégulier, néanmoins bien centré. Beau portrait de Rome. Revers bien venu à la frappe. Patine grise superficielle avec des reflets dorés. A été nettoyé anciennement. B. 1 (Renia) - BMC/RR. 885 - CRR. 432 (1) - RRC. 231 /1 - RSC. 1 a - RCV. 108 (256\$) - CMDRR. 1088 (400€) - MRR. 890 (300€).

TTB 120 €

Poids léger. Pour ce denier, M. Crawford a relevé une estimation de 141 coins de droit et de 176 coins de revers.



brm_391934. Denier, 138 AC., Rome, (Ar, Ø 18 mm, 6 h, 3,73 g). A/ Anépigraphe. R/ C● RENI// ROMA.

Exemplaire sur un flan ovale bien centré. Belle tête de Rome. Revers bien venu à la frappe. Patine grise superficielle.

B. 1 (Renia) - BMC/RR. 885 - CRR. 432 (1) - RRC. 231 / 1 - RSC. 1 a - RCV. 108 (256\$) - CMDRR. 1088 (400€) - MRR. 890 (300€) - Varesi 536 (300€) - Cal. 1230.

TTB 120 €
Pour ce denier, M. Crawford a relevé une estimation de 141 coins de droit et de 176 coins de revers.



brm 239732. Denier, 138 AC., Rome, (Ar, Ø 17 mm, 8 h, 3,83 g). A/ Anépigraphe. R/ C• RENI// ROMA.

Exemplaire sur un petit flan ovale et irrégulier, néanmoins bien centré des deux côtés. Beau portrait de Rome. Joli revers inhabituel. Patine foncée de collection ancienne avec des reflets dorés. B. 1 (Renia) - BMC/RR. 885 - CRR. 432 (1) - RRC. 231 / 1 - RSC. 1 a - RCV. 108 (256\$) - CMDRR. 1088 (400€) - MRR. 890 (300€).

TTB 115 €
Pour ce denier, M. Crawford a relevé une estimation de 141 coins de droit et de 176 coins de revers.



brm 271616. Denier, 138 AC., Rome, (Ar, Ø 16,5 mm, 9 h, 3,53 g). A/ Anépigraphe. R/ C• RENI// [ROMA]. Exemplaire sur un petit flan ovale et irrégulier, légèrement décentré au revers sur la légende. Beau portrait. Revers un peu court. Recouvert d'une épaisse patine grise avec des reflets dorés. B. 1 (Renia) - BMC/RR. 885 - CRR. 432 (1) - RRC. 231 / 1 - RSC. 1 a - RCV. 108 (256\$) - CMDRR. 1088 (400€) - MRR. 890 (300€) - Varesi 536 (300€) - Cal. 1230.

TTB 100 €
Cet exemplaire provient de la collection D. J. Poids léger. Pour ce denier, M. Crawford a relevé une estimation de 141 coins de droit et de 176 coins de revers.



brm 359653. Denier, 138 AC., Rome, (Ar, Ø 16 mm, 6 h, 3,79 g). A/ Anépigraphe. R/ C• RENI// ROMA.

Exemplaire sur un petit flan ovale et irrégulier, bien centré. Beau portrait. Patine grise de collection ancienne. B. 1 (Renia) - BMC/RR. 885 - CRR. 432 (1) - RRC. 231 / 1 - RSC. 1 a - RCV. 108 (256\$) - CMDRR. 1088 (400€) - MRR. 890 (300€) - Varesi 536 (300€) - Cal. 1230.

TTB 100 €
Cet exemplaire provient de la collection R. Chevallier (1922-2015). Pour ce denier, M. Crawford a relevé une estimation de 141 coins de droit et de 176 coins de revers.



brm 391933. Denier, 138 AC., Rome, (Ar, Ø 16,5 mm, 3 h, 4,05 g). A/ Anépigraphe. R/ C• RENI// ROMA. Exemplaire sur un petit flan épais et ovale, bien centré. Tête de Rome, bien venu à la frappe. Joli revers un peu court. Patine de collection ancienne avec des reflets dorés. B. 1 (Renia) - BMC/RR. 885 - CRR. 432 (1) - RRC. 231 / 1 - RSC. 1 a - RCV. 108 (256\$) - CMDRR. 1088 (400€) - MRR. 890 (300€) - Varesi 536 (300€) - Cal. 1230.

TTB 100 €
Pour ce denier, M. Crawford a relevé une estimation de 141 coins de droit et de 176 coins de revers.

VETURIA - (137 AVANT J.-C.)

Tiberius Veturius.



brm 272920. Denier, 137 AC., Rome, (Ar, Ø 20 mm, 3 h, 3,77 g). A/ TI• (VET) en monogramme derrière la tête. R/ ROMA au-dessus. Exemplaire sur un flan large et irrégulier, bien centré, mais un peu court sur les légendes. Très beau portrait de Mars au droit où les détails sont bien visibles. Revers de haut relief, bien venu à la frappe. Patine grise de médaillier. B. 1 - BMC/RR. 550 pl. 94/4 - CRR. 527 (2) - RRC. 234 / 1 - RSC. 1 - RCV. 111 (296\$) - CMDRR. 1186 (400€) - MRR. 897 (280€) - Varesi 613 (350€) - Cal. 1344. R. TTB+ 260 €
Pour ce type, M. Crawford a relevé une estimation de 80 coins de droit et de 100 coins de revers. Scène de revers historiquement importante.



brm 350905. Denier, 137 AC., Rome, (Ar, Ø 20 mm, 12 h, 3,81 g). A/ TI• (VET) en monogramme derrière la tête. R/ ROMA au-dessus.

Exemplaire sur un flan large, ovale et irrégulier, bien centré. Beau portrait de Mars au droit. Revers à l'usure plus prononcée. Patine de collection ancienne avec des reflets dorés.

B. 1 - BMC/RR. 550 pl. 94/4 - CRR. 527 (2) - RRC. 234 / 1 - RSC. 1 - RCV. 111 (296\$) - CMDRR. 1186 (400€) - MRR. 897 (280€) - RBW. 969 - Varesi 613 (350€) - Cal. 1344.

R. TTB 150 €
Pour ce type, M. Crawford a relevé une estimation de 80 coins de droit et de 100 coins de revers. Scène de revers historiquement importante.



brm 391944. Denier, 137 AC., Rome, (Ar, Ø 20 mm, 3 h, 3,69 g). A/ TI• (VET) en monogramme derrière la tête. R/ ROMA au-dessus.

Exemplaire sur un flan large et irrégulier. Très beau buste de Mars au droit. Frappe molle au revers. Jolie patine épaisse de collection ancienne avec des reflets dorés.

B. 1 - BMC/RR. 550 pl. 94/4 - CRR. 527 (2) - RRC. 234 /1 - RSC. 1 - RCV. 111 (296\$) - CMDRR. 1186 (400€) - MRR. 897 (280€) - RBW. 969 - Varesi 613 (350€) - Cal. 1344.

R. TTB / TB+ 150 €
Pour ce type, M. Crawford a relevé une estimation de 80 coins de droit et de 100 coins de revers. Scène de revers historiquement importante.



brm 234305. Denier, 137 AC., Rome, (Ar, Ø 20 mm, 3 h, 3,80 g). A/ TI• (VET) en monogramme derrière la tête. R/ ROMA au-dessus.

Exemplaire sur un flan large et irrégulier. Joli portrait. Patine grise. B. 1 - BMC/RR. 550 pl. 94/4 - CRR. 527 (2) - RRC. 234 /1 - RSC. 1 - RCV. 111 (296\$) - CMDRR. 1186 (400€) - MRR. 897 (280€).

R. TTB 100 €
Pour ce type, M. Crawford a relevé une estimation de 80 coins de droit et de 100 coins de revers. Scène de revers historiquement importante.

POMPÉIA - (137 AVANT J.-C.)

Sextus Pompeius Faustulus.



brm 382560. Denier, 137 AC., Rome, (Ar, Ø 19,5 mm, 1 h, 4,00 g). A/ Anépigraphé. R/ F-OSTLV-S/ SEX• PO// ROMA.

Exemplaire bien centré avec un beau portrait. Revers à l'usure régulière. Patine grise de collection ancienne.

B. 1 (Pompeia) - BMC/RR. 927 - CRR. 461 a (4) - RRC. 235 /1c - RSC. 1 - RCV. 112 (296\$) - CMDRR. 1021 (300€) - MRR. 899 (250€) - Varesi 483 (400€) - Cal. 1149.

R. TTB 150 €
Pour ce denier, M. Crawford a relevé une estimation de 127 coins de droit et de 159 coins de revers pour trois variétés. Les auteurs du CMDRR. ont recensé au total six variétés différentes de revers.



brm 295986. Denier, 137 AC., Rome, (Ar, Ø 18,5 mm, 12 h, 3,59 g). A/ Anépigraphé. R/[F-OSTLV-S/ SEX• PO// ROMA.

Exemplaire sur un flan irrégulier, bien centré, mais court au revers sur la légende. Usure importante. Patine grise.

B. 1 (Pompeia) - BMC/RR. 927 - CRR. 461 a (4) - RRC. 235 /1c - RSC. 1 - RCV. 112 (296\$) - CMDRR. 1021 (300€) - MRR. 899 (250€) - Varesi 483 (400€) - Cal. 1149.

R. TB 145 €
Pour ce denier, M. Crawford a relevé une estimation de 127 coins de droit et de 159 coins de revers pour trois variétés. Les auteurs du CMDRR. ont recensé au total six variétés différentes de revers.

BAEBIA - (137 AVANT J.-C.)

Marcus Baebius Tampilus.



brm 378017. Denier, 137 AC., Rome, (Ar, Ø 18,5 mm, 6 h, 3,96 g). A/ TAMPIL. R/ M• BAEBI• Q• F• à l'exergue dans un cartouche ; ROMA au-dessus du cartouche.

Bel exemplaire avec un droit bien centré quasi SUP et un joli revers. Patine grise.

B. 12 (Baebia) - BMC/RR. 938 - CRR. 489 (1) - RRC. 236 /1a - RSC. 12 - RCV. 113 (224\$) - CMDRR. 198 (300€) - MRR. 902 (200€).

TTB+ 175 €
Pour ce denier, M. Crawford a relevé une estimation de 267 coins de droit et de 334 coins de revers pour six variétés de denier.



brm 293582. Denier, 137 AC., Rome, (Ar, Ø 17 mm, 7 h, 3,81 g). A/ TAMPIL. R/ M• BAEBI• Q• F• à l'exergue dans un cartouche ; ROMA au-dessus du cartouche.

Exemplaire sur un petit flan irrégulier, légèrement décentré au revers. Très beau portrait de Rome. Joli revers de style fin légèrement hors flan sur Apollon. Très belle patine de médaillier avec des reflets mordorés.

B. 12 (Baebia) - BMC/RR. 938 - CRR. 489 (1) - RRC. 236 /1a - RSC. 12 - RCV. 113 (224\$) - CMDRR. 198 (300€) - MRR. 902 (200€) - Varesi - Cal.

SUP 145 €
Pour ce denier, M. Crawford a relevé une estimation de 267 coins de droit et de 334 coins de revers pour six variétés de deniers.



brm 391940. Denier, 137 AC., Rome, (Ar, Ø 20,5 mm, 12 h, 3,80 g). A/ TAMPIL. R/ M• BAEBI• Q• F• à l'exergue dans un cartouche ; ROMA au-dessus du cartouche.

Exemplaire sur un flan large et ovale, bien centré des deux côtés. Joli droit. Revers de frappe un molle. Jolie patine de collection ancienne avec des reflets mordorés.

B. 12 (Baebia) - BMC/RR. 938 - CRR. 489 (1) - RRC. 236 /1a - RSC. 12 - RC.V. 113 (224\$) - CMDRR. 198 (300€) - MRR. 902 (200€).

TTB 125 €

Pour ce denier, M. Crawford a relevé une estimation de 267 coins de droit et de 334 coins de revers pour six variétés de denier.



brm 305691. Denier, 137 AC., Rome, (Ar, Ø 18 mm, 9 h, 3,88 g).

A/ TAMPIL. R/ M• BAEBI• Q• F• à l'exergue dans un cartouche ; ROMA au-dessus du cartouche.

Exemplaire sur un petit flan ovale bien centré des deux côtés. Beau portrait de Rome. Joli revers de style fin. Belle patine grise avec des reflets mordorés.

B. 12 (Baebia) - BMC/RR. 938 - CRR. 489 (1) - RRC. 236 /1a - RSC. 12 - RC.V. 113 (224\$) - CMDRR. 198 (300€) - MRR. 902 (200€).

TTB 115 €

Cet exemplaire provient de la vente Rauch (Vienne) 86, n° 1490. Pour ce denier, M. Crawford a relevé une estimation de 267 coins de droit et de 334 coins de revers pour six variétés de denier.



brm 354098. Denier, 137 AC., Rome, (Ar, Ø 19 mm, 3 h, 3,85 g).

A/ TAMPIL. R/ M• BAEBI• Q• F• à l'exergue dans un cartouche ; ROMA au-dessus du cartouche.

Exemplaire sur un petit flan ovale bien centré des deux côtés. Usure régulière. Patine grise.

B. 12 (Baebia) - BMC/RR. 938 - CRR. 489 (1) - RRC. 236 /1a - RSC. 12 - RC.V. 113 (224\$) - CMDRR. 198 (300€) - MRR. 902 (200€).

TB+ 100 €

Exemplaire provenant de la collection Thierry Petit. Pour ce denier, M. Crawford a relevé une estimation de 267 coins de droit et de 334 coins de revers pour six variétés de denier.



brm 381011. Denier, 137 AC., Rome, (Ar, Ø 20,5 mm, 3 h, 3,83 g). A/ TAMPIL. R/ M• BAEBI• Q• F• à l'exergue dans un cartouche ; ROMA au-dessus du cartouche. Exemplaire sur un flan très large et ovale, bien centré. Usure régulière. Patine grise. B. 12 (Baebia) - BMC/RR. 938 - CRR. 489 (1) - RRC. 236 /1a - RSC. 12 - RC.V. 113 (224\$) - CMDRR. 198 (300€) - MRR. 902 (200€).

TB+ 100 €

Pour ce denier, M. Crawford a relevé une estimation de 267 coins de droit et de 334 coins de revers pour six variétés de denier.



brm 391941. Denier, 137 AC., Rome, (Ar, Ø 19 mm, 12 h, 3,84 g). A/ TAMPIL. R/ M• BAEBI• Q• F• à l'exergue dans un cartouche ; ROMA au-dessus du cartouche. Exemplaire sur un flan ovale et irrégulier à l'usure importante, lisible et identifiable. Patine grise superficielle. B. 12 (Baebia) - BMC/RR. 938 - CRR. 489 (1) - RRC. 236 /1a - RSC. 12 - RC.V. 113 (224\$) - CMDRR. 198 (300€) - MRR. 902 (200€).

TB+ 100 €

Pour ce denier, M. Crawford a relevé une estimation de 267 coins de droit et de 334 coins de revers pour six variétés de denier.



brm 391942. Denier, 137 AC., Rome, (Ar, Ø 18 mm, 10 h, 3,77 g). A/ TAMPIL. R/ M• BAEBI• Q• F• à l'exergue dans un cartouche ; ROMA au-dessus du cartouche. Exemplaire sur un petit flan ovale. Belle tête de Rome. Frappe molle au revers Jolie patine de collection ancienne avec des reflets dorés. B. 12 (Baebia) - BMC/RR. 938 - CRR. 489 (1) - RRC. 236 /1a - RSC. 12 - RC.V. 113 (224\$) - CMDRR. 198 (300€) - MRR. 902 (200€).

TTB / TB+ 100 €

Pour ce denier, M. Crawford a relevé une estimation de 267 coins de droit et de 334 coins de revers pour six variétés de denier.



brm_378017

ANTESTIA - (136 AVANT J.-C.)

Lucius Antestius Gragulus.



brm 228261. Denier, 136 AC., Rome, (Ar, Ø 18 mm, 6 h, 3,82 g). A/ GRAG. R/ ROMA à l'exergue ; L• (ANTE) S en monogramme sous le quadrigé. Exemplaire sur un petit flan épais, parfaitement centré au droit, un peu court au revers sur la légende. Très beau portrait de Rome. Joli revers avec une usure superficielle. Belle patine de collection ancienne avec des reflets dorés. BMC/RR. 978 pl. 27/7 - CRR. 451 - RRC. 238 /1 - RSC. 9 (Antestia) - RCV. 115 (224\$) - CMDRR. 151 (300€) - MRR. 904 (200€).

TTB+ 155 €
Pour ce type, M. Crawford a relevé une estimation de 253 coins de droit et de 316 coins de revers. Cet exemplaire présente la variété de ne pas avoir le A de ANTE ligaturé.

LUCRETIA - (136 AVANT J.-C.)

Cnaeus Lucretius Trio.



brm 283675. Denier, 136 AC., Rome, (Ar, Ø 16,5 mm, 6 h, 3,21 g). A/ TRIO. R/ ROMA à l'exergue dans un cartouche ; CN• LVCRI. Exemplaire sur un petit flan ovale et irrégulier, court sur la légende du revers. Usure importante, mais parfaitement lisible et identifiable. Beau portrait. Revers légèrement bouché. Jolie patine de collection ancienne. B. 1 (Lucretia) - BMC/RR. 929 pl. 26/7 - CRR. 450 (2) - RRC. 237 /1b - RSC. 1 - RCV. 114 (224\$) - CMDRR. 822 (300€) - MRR. 903 (200€) - Varesi 364 (250€) - Cal. 910.

TTB 95 €
M. Crawford a relevé une estimation de 170 coins de droit et de 212 coins de revers pour deux variétés de ce denier.



brm 364913. Denier, 136 AC., Rome, (Ar, Ø 18 mm, 10 h, 3,94 g). A/ TRIO. R/ ROMA à l'exergue dans un cartouche ; CN• LVCRI. Exemplaire sur un petit flan ovale et irrégulier mais bien centré, un peu court sur la légende de revers. Belle tête de Rome. Usure superficielle au revers sur les Dioscures. Jolie patine de collection ancienne avec des reflets mordorés. B. 1 (Lucretia) - BMC/RR. 929 pl. 26/7 - CRR. 450 (2) - RRC. 237 /1b - RSC. 1 - RCV. 114 (224\$) - CMDRR. 822 (300€) - MRR. 903 (200€) - Varesi 364 (250€) - Cal. 910.

SUP/TTB+ 350 €
M. Crawford a relevé une estimation de 170 coins de droit et de 212 coins de revers pour deux variétés de ce denier.

ANTESTIA - (136 AVANT J.-C.)



brm 383734. Denier, 136 AC., Rome, (Ar, Ø 20,5 mm, 7 h, 3,93 g). A/ GRAG. R/ ROMA à l'exergue ; L• (ANTE) S en monogramme sous le quadrigé. Exemplaire sur un flan très large et ovale. Monnaie quasi SUP mais petites faiblesses de deux cotés. Patine grise de collection ancienne. B. 9 (Antestia) - CRR. 451 - RRC. 238 /1 - RSC. 9 (Antestia) - RCV. 115 (224\$) - CMDRR. 151 (300€) - MRR. 904 (200€) - BMC/RR. 978 pl. 27/7 - RBW. 980 - Varesi 81 (250€) - Cal. 151.

TTB+ 180 €
Grande tête et légende large au revers. Pour ce type, M. Crawford a relevé une estimation de 253 coins de droit et de 316 coins de revers.

LUCRETIA - (136 AVANT J.-C.)



brm 228260. Denier, 136 AC., Rome, (Ar, Ø 19 mm, 9 h, 3,80 g). A/ TRIO. R/ ROMA à l'exergue dans un cartouche ; CN• LVCRI. Exemplaire sur un flan large, parfaitement centré des deux côtés. Très beau portrait. Usure superficielle au revers avec une frappe un peu molle. Magnifique patine de médaillier avec des reflets dorés. B. 1 (Lucretia) - BMC/RR. 929 pl. 26/7 - CRR. 450 (2) - RRC. 237 /1a - RSC. 1 - RCV. 114 (224\$) - CMDRR. 822 (300€) - MRR. 903 (200€).

TTB+ 175 €
M. Crawford a relevé une estimation de 170 coins de droit et de 212 coins de revers pour deux variétés de ce denier.

ANTESTIA - (136 AVANT J.-C.)



brm 391946. Denier, 136 AC., Rome, (Ar, Ø 17,5 mm, 6 h, 3,89 g). A/ GRAG. R/ ROMA à l'exergue ; L• (ANTE) S en monogramme sous le quadrigé. Exemplaire sur un petit flan ovale bien centré. Jolie tête de Rome. Revers un peu court. Belle patine de collection ancienne avec des reflets dorés. B. 9 (Antestia) - CRR. 451 - RRC. 238 /1 - RSC. 9 (Antestia) - RCV. 115 (224\$) - CMDRR. 151 (300€) - MRR. 904 (200€) - BMC/RR. 978 pl. 27/7 - Varesi 81 (250€) - Cal. 151.

TTB+ 150 €
Pour ce type, M. Crawford a relevé une estimation de 253 coins de droit et de 316 coins de revers.



brm 388701. Denier, 136 AC., Rome, (Ar, Ø 19,5 mm, 12 h, 3,77 g). A/ GRAG. R/ ROMA à l'exergue ; L• (ANTE)S en monogramme sous le quadrigé. Exemplaire sur un flan irrégulier bien centré à l'usure régulière. Belle tête de Rome. Joli revers. Patine de collection avec des reflets dorés.

B. 9 (Antestia) - CRR. 451 - RRC. 238 /1 - RSC. 9 (Antestia) - RC.V. 115 (224\$) - CMDRR. 151 (300€) - MRR. 904 (200€) - BMC/RR. 978 pl. 27/7 - Varesi 81 (250€) - Cal. 151.

TTB 125 €

Pour ce type, M. Crawford a relevé une estimation de 253 coins de droit et de 316 coins de revers.

LUCRETIA - (136 AVANT J.-C.)



brm 308372. Denier, 136 AC., Rome, (Ar, Ø 17,5 mm, 12 h, 3,77 g). A/[TRIO]. R/ROMA à l'exergue dans un cartouche ; CN• LVCR.

Exemplaire sur un petit flan ovale et irrégulier, court sur la légende du droit. Usure régulière. Beau portrait. Revers de style fin. Jolie patine de collection ancienne.

B. 1 (Lucretia) - BMC/RR. 929 pl. 26/7 - CRR. 450 (2) - RRC. 237 /1b - RSC. 1 - RC.V. 114 (224\$) - CMDRR. 822 (300€) - MRR. 903 (200€) - Varesi 364 (250€) - Cal. 910.

TTB 110 €

M. Crawford a relevé une estimation de 170 coins de droit et de 212 coins de revers pour deux variétés de ce denier.

ANTESTIA - (136 AVANT J.-C.)



brm 323330. Denier, 136 AC., Rome, (Ar, Ø 19,5 mm, 6 h, 3,56 g). A/GRAG. R/ROMA à l'exergue ; L• (ANTE)S en monogramme sous le quadrigé.

Exemplaire sur un flan large, ovale et irrégulier, bien centré des deux côtés. Usure importante. Patine grise.

B. 9 (Antestia) - CRR. 451 - RRC. 238 /1 - RSC. 9 (Antestia) - RC.V. 115 (224\$) - CMDRR. 151 (300€) - MRR. 904 (200€) - BMC/RR. 978 pl. 27/7 - Varesi 81 (250€) - Cal. 151.

TB+ 100 €

Poids léger. Grande tête et légende large au revers. Pour ce type, M. Crawford a relevé une estimation de 253 coins de droit et de 316 coins de revers.



brm 351964. Denier, 136 AC., Rome, (Ar, Ø 18,5 mm, 5 h, 3,75 g).

A/ GRAG. R/ ROMA à l'exergue ; L• (ANTE)S en monogramme sous le quadrigé.

Exemplaire sur un flan ovale et irrégulier, bien centré. Joli portrait. Patine grise.

B. 9 (Antestia) - CRR. 451 - RRC. 238 /1 - RSC. 9 (Antestia) - RC.V. 115 (224\$) - CMDRR. 151 (300€) - MRR. 904 (200€) - BMC/RR. 978 pl. 27/7 - Varesi 81 (250€) - Cal. 151.

TB+ 100 €

Pour ce type, M. Crawford a relevé une estimation de 253 coins de droit et de 316 coins de revers.



brm 354072. Denier, 136 AC., Rome, (Ar, Ø 18 mm, 12 h, 3,43 g).

A/ GRAG. R/ ROMA à l'exergue ; L• (ANTE)S en monogramme sous le quadrigé.

Bel exemplaire mais flan piqué au droit et au revers. La monnaie a été nettoyée.

B. 9 (Antestia) - CRR. 451 - RRC. 238 /1 - RSC. 9 (Antestia) - RC.V. 115 (224\$) - CMDRR. 151 (300€) - MRR. 904 (200€) - BMC/RR. 978 pl. 27/7 - Varesi 81 (250€) - Cal. 151.

TTB 100 €

Exemplaire provenant de la collection Thierry Petit. Poids léger. Pour ce type, M. Crawford a relevé une estimation de 253 coins de droit et de 316 coins de revers.

SERVILIA - (136 AVANT J.-C.)

Caius Servilius.



brm 365704. Denier, 136 AC., Rome, (Ar, Ø 19,5 mm, 6 h, 3,71 g).

A/ ROMA sous la tête de Rome. R/ C• SERVEILI• M• F• à l'exergue, (sic !).

Exemplaire sur un flan large et ovale, bien centré des deux côtés. Beau portrait de Rome au droit. Patine de collection ancienne.

B. 1 (Servilia) - BMC/RR. 540 pl. 94/2 - CRR. 525 (1) - RRC. 239 /1 - RSC. 1 - RC.V. 116 (280\$) - CMDRR. 1116 (400€) - MRR. 908 (240€) - Varesi 557 (400€) - Cal. 1275.

TB+ 100 €

Cet exemplaire provient de la collection R. Chevallier (1922-2015). Pour ce type, M. Crawford a relevé une estimation de 103 coins de droit et de 129 coins de revers.

MINUCIA - (135 AVANT J.-C.)

Caius Minucius Augurinus.



brm_388678. Denier, 135 AC., Rome, (Ar, Ø 18,5 mm, 9 h, 3,80 g). A/ ROMA. R/ C • A-VG.

Exemplaire sur un flan ovale bien centré des deux côtés. Beau portrait à l'usure régulière. Revers finement détaillé. Jolie patine de collection ancienne avec des reflets dorés.

B. 3 (Minucia) - BMC/RR. 952 - CRR. 463 (2) - RRC. 242 /1 - RSC. 3 - RCV. 119 (256\$) - MAR. 97 - CMDRR. 924 (300€) - MRR. 925 (250€) - Varesi 414 (400€) - Cal. 1025.

RR. TTB / TTB+ 195 €
Pour ce type qui est beaucoup plus rare que le type normal (RCV. 120), M. Crawford a relevé une estimation de trente-neuf coins de droit et de quarante-neuf coins de revers. Notre exemplaire, particulièrement bien frappé, permet de voir tous les détails qui sont décrits par P. Hill au revers de ce denier.

MARCIA - (134 AVANT J.-C.)

Marcus Marcus.



brm_259396. Denier, 134 AC., Rome, (Ar, Ø 18,5 mm, 12 h, 3,71 g). A/ Anépigraphé. R/ M-(MAR)-C// RO-MA. Exemplaire sur un petit flan irrégulier bien centré des deux côtés. Beau portrait. Revers à l'usure régulière. Patine grise superficielle avec des reflets dorés.

B. 8 (Marcia) - BMC/RR. 1008 pl. 27/18 - CRR. 500 (2) - RRC. 245 /1 - RSC. 8 - RCV. 122 (240\$) - CMDRR. 850 (300€) - MRR. 940 (220€).

TTB+ 95 €

Pour ce type, M. Crawford a relevé une estimation de 120 coins de droit et de 150 coins de revers.



brm_354413. Denier, 134 AC., Rome, (Ar, Ø 19 mm, 9 h, 3,92 g). A/ Anépigraphé. R/ M-(MAR)-C// RO-MA.

Exemplaire de qualité exceptionnelle sur un flan bien centré des deux côtés avec une partie des grènetis visibles. Portrait de Rome fantastique de haut relief. Revers de toute beauté. Malheureusement, flan taché au revers. Patine grise

aux reflets dorés.

B. 8 (Marcia) - BMC/RR. 1008 pl. 27/18 - CRR. 500 (2) - RRC. 245 /1 - RSC. 8 - RCV. 122 (240\$) - CMDRR. 850 (300€) - MRR. 940 (220€) - Varesi 384 (250€) - Cal. 934.

SUP 280 €

Pour ce type, M. Crawford a relevé une estimation de 120 coins de droit et de 150 coins de revers.



brm_305692. Denier, 134 AC., Rome, (Ar, Ø 18,5 mm, 2 h, 3,83 g). A/ Anépigraphé. R/ M-(MAR)-C// RO-MA. Exemplaire sur un flan bien centré des deux côtés.

Beau portrait, accompagné du modius. Revers à l'usure régulière. Patine gris foncé de collection ancienne.

B. 8 (Marcia) - BMC/RR. 1008 pl. 27/18 - CRR. 500 (2) - RRC. 245 /1 - RSC. 8 - RCV. 122 (240\$) - CMDRR. 850 (300€) - MRR. 940 (220€).

TTB 150 €

Cet exemplaire provient de la vente Rauch (Vienne) 86, n° 1499. Pour ce type, M. Crawford a relevé une estimation de 120 coins de droit et de 150 coins de revers.



brm_391909. Denier, 134 AC., Rome, (Ar, Ø 19,5 mm, 10 h, 4,01 g). A/ Anépigraphé. R/ M-(MAR)-C// RO-MA. Exemplaire sur un flan large avec une faiblesse de frappe à 6 heures au revers. Belle tête de Rome. Joli revers de style fin et de haut relief. Patine grise superficielle avec des reflets dorés.

B. 8 (Marcia) - BMC/RR. 1008 pl. 27/18 - CRR. 500 (2) - RRC. 245 /1 - RSC. 8 - RCV. 122 (240\$) - CMDRR. 850 (300€) - MRR. 940 (220€) - Varesi 384 (250€) - Cal. 934.

TTB+ 150 €

Pour ce type, M. Crawford a relevé une estimation de 120 coins de droit et de 150 coins de revers.



brm_388678

ABURIA - (134 AVANT J.-C.)

Caius Aburius Geminus.



brm 323186. Denier, 134 AC., Rome, (Ar, Ø 19,5 mm, 3 h, 3,87 g). A/ GEM. R/ C • (AB)(VR) I/ ROMA. Exemplaire sur un flan irrégulier bien centré des deux côtés. Très beau portrait de Rome. Joli revers bien venu à la frappe. Patine de collection ancienne avec des reflets dorés. RC.V. 121 (240\$) - BMC/RR. 999 - CRR. 490 - RRC. 244 /1 - B. 1 - RSC. 1 - CMDRR. 89 (300€) - MRR. 235 (220€).

R. TT+B 145 €
 Pour ce type, M. Crawford a relevé une estimation de quarante-sept coins de droit et de cinquante-neuf coins de revers. Ce denier est en fait plus rare que ne le laissent paraître les ouvrages de référence.



brm 354050. Denier, 134 AC., Rome, (Ar, Ø 19 mm, 6 h, 3,84 g). A/ GEM. R/ C • (AB)(VR)I/ ROMA.

Exemplaire sur un flan ovale bien centré des deux côtés. Usure régulière avec un beau revers. Patine grise. RC.V. 121 (240\$) - BMC/RR. 999 - CRR. 490 - RRC. 244 /1 - B. 1 - RSC. 1 - CMDRR. 89 (300€) - MRR. 235 (220€).

R. TT+B 110 €
 Exemplaire provenant de la collection Thierry Petit. Pour ce type, M. Crawford a relevé une estimation de quarante-sept coins de droit et de cinquante-neuf coins de revers. Ce denier est en fait plus rare que ne le laissent paraître les ouvrages de référence.

MINUCIA - (134 AVANT J.-C.)

Titus Minucius Augurinus.



brm 302288. Denier, 134 AC., Rome, (Ar, Ø 19,5 mm, 9 h, 3,81 g). A/ Anépigraphe. R/ RO-MA en haut ; de chaque côté [TI•] MINVC•C•F•/AVGVRINI.

Exemplaire sur un flan ovale et très irrégulier, bien centré des deux côtés. Belle tête de Rome. Joli revers de haut relief. Belle patine grise de collection ancienne. B. 9 (Minucia) - BMC/RR. 1005 pl. 27/16, note 2, p. 148 - CRR. 494(2) - RRC. 243 /1 var. - RSC. 9 a (90€) - RC.V. 120 (256\$) - MAR. 97 - CMDRR. 925 (300€) - MRR. 930 (300€) - Varesi 415 (400€) - Cal. 1026.

R. TT+B 120 €
 Pour ce type, M. Crawford a relevé une estimation de

76 coins de droit et de 95 coins de revers. Notre exemplaire permet de voir tous les détails qui sont décrits par P. Hill au revers de ce denier. Il existe plusieurs variétés de légende pour le revers. Ce revers fut illustré en page 17 du « Bulletin Numismatique 70 », <http://www.cgb.fr/bn/pdf/bn070.pdf>, concernant la conférence de Jane De Rose Evans au Congrès international de numismatique de Glasgow.



brm 354452. Denier, 134 AC., Rome, (Ar, Ø 21 mm, 12 h, 3,84 g). A/ Anépigraphe. R/ RO-MA en haut ; de chaque côté [TI•] MINVC•C•F•/AVGVRINI.

Exemplaire sur un flan ovale, bien centré des deux côtés. Belle tête de Rome. Patine grise. B. 9 (Minucia) - BMC/RR. 1005 pl. 27/16, note 2, p. 148 - CRR. 494(2) - RRC. 243 /1 var. - RSC. 9 a (90€) - RC.V. 120 (256\$) - MAR. 97 - CMDRR. 925 (300€) - MRR. 930 (300€) - Varesi 415 (400€) - Cal. 1026.

R. TT+B 120 €
 Pour ce type, M. Crawford a relevé une estimation de 76 coins de droit et de 95 coins de revers. Notre exemplaire permet de voir tous les détails qui sont décrits par P. Hill au revers de ce denier. Il existe plusieurs variétés de légende pour le revers. Ce revers fut illustré en page 17 du « Bulletin Numismatique 70 », <http://www.cgb.fr/bn/pdf/bn070.pdf>, concernant la conférence de Jane De Rose Evans au Congrès international de numismatique de Glasgow.



brm 391914. Denier, 134 AC., Rome, (Ar, Ø 17,5 mm, 12 h, 3,83 g). A/ Anépigraphe. R/ RO-MA en haut ; de chaque côté [TI•] MINVC•C•F•/AVGVRINI.

Exemplaire sur un petit flan ovale à l'usure importante, lisible et identifiable. Patine de collection ancienne. B. 9 (Minucia) - BMC/RR. 1005 pl. 27/16, note 2, p. 148 - CRR. 494(2) - RRC. 243 /1 var. - RSC. 9 a (90€) - RC.V. 120 (256\$) - MAR. 97 - CMDRR. 925 (300€) - MRR. 930 (300€) - Varesi 415 (400€) - Cal. 1026.

R. TB+ 120 €
 Pour ce type, M. Crawford a relevé une estimation de 76 coins de droit et de 95 coins de revers. Notre exemplaire permet de voir tous les détails qui sont décrits par P. Hill au revers de ce denier. Il existe plusieurs variétés de légende pour le revers. Ce revers fut illustré en page 17 du « Bulletin Numismatique 70 », <http://www.cgb.fr/bn/pdf/bn070.pdf>, concernant la conférence de Jane De Rose Evans au Congrès international de numismatique de Glasgow.



brm_239795. Denier, 134 AC., Rome, (Ar, Ø 19 mm, 12 h, 3,83 g). A/ Anépigraphhe. R/ RO-MA en haut ; de chaque côté [TI●] MINVC● C● F● AVGVRLIN.

Exemplaire sur un petit flan, légèrement échanté à 6 heures au revers. Beau portrait de Rome. Revers inhabituel. Patine gris foncé de collection ancienne.

B. 10 (Mínucia) - BMC/RR. 1005 pl. 27/16, note 2, p. 148 - CRR. 494 (2) - RRC. 243 /1 var. - RSC. 10 a (90€) - RCV. 120 (256\$) - MAR. 97.

R. TTb 115 €
Poids léger, exemplaire fourré ? Pour ce type, M. Crawford a relevé une estimation de 76 coins de droit et de 95 coins de revers. Notre exemplaire permet de voir tous les détails qui sont décrits par P. Hill au revers de ce denier. Il existe plusieurs variétés de légende pour le revers. Le revers de cet exemplaire fut illustré en page 17 du « Bulletin Numismatique 70 », <http://www.cgb.fr/bn/pdf/bn070.pdf>, concernant la conférence de Jane De Rose Evans au Congrès international de numismatique de Glasgow.

RÉPUBLIQUE ROMAINE - ANONYMES - (II^E - I^{ER} SIÈCLE AVANT J.-C.)



brm_354698. Semis, c. 133-72 AC., Andalousie, Espagne, étalon oncial, (Ae, Ø 17,5 mm, 9 h, 1,70 g). A/ Anépigraphhe. R/ ROMA à l'exergue ; S au-dessous de la proue. Exemplaire sur un petit flan extrêmement mince. Tête stylisée. Frappe brouillée au revers. Patine verte. B.- - BMC/RR.- - CRR.- - RRC.- - RCV.- - MRR.- - V., p. 427, cf. 3 et 5.

RR. TB+ 120 €
 Cet exemplaire provient du stock d'Alain Poinignon et de la collection MG. *Imitation espagnole d'un semis de la République Romaine. Poids extrêmement léger. Attribué à la région andalouse.*



brm_228388

MAENIA - (132 AVANT J.-C.)

Publius Maenius Antiaticus.



brm_228388. Denier, 132 AC, Rome, (Ar, Ø 19 mm, 2 h, 3,86 g). A/ Anépigraphhe. R/ P● (MAE●) (ANT●)// ROMA. Exemplaire sur un flan légèrement ovale et irrégulier, en particulier au revers, bien centré des deux côtés. Très beau portrait de Rome. Revers bien venu à la frappe servi par une très jolie patine de collection ancienne avec des reflets dorés. B. 7 (Maenia) - CRR. 492 - RRC. 249 /1 - BMC/RR.- - RSC. 7 - RCV. 126 (240\$) - CMDRR. 831 (300€) - MRR. 955 (200€).

R. SUP / TTb+ 195 €
 Pour ce type, M. Crawford a relevé une estimation de 98 coins de droit et de 122 coins de revers.



brm_359663. Denier, 132 AC., Rome, (Ar, Ø 19,5 mm, 3 h, 3,82 g). A/ Anépigraphhe. R/ P● (MAE●) (ANT●)// ROMA. Exemplaire sur un flan ovale bien centré des deux côtés. Joli revers. Patine grise. B. 7 (Maenia) - CRR. 492 - RRC. 249 /1 - BMC/RR.- - RSC. 7 - RCV. 126 (240\$) - CMDRR. 831 (300€) - MRR. 955 (200€) - Varesi 370 (300€) - Cal. 916.

R. TTb 125 €
 Cet exemplaire provient de la collection R. Chevallier (1922-2015). *Pour ce type, M. Crawford a relevé une estimation de 98 coins de droit et de 122 coins de revers.*

FABRINIA - (132 AVANT J.-C.)



brm_228386. Quadrans, c. 132 AC., Rome, étalon oncial, (Ae, Ø 21,5 mm, 5 h, 5,05 g). A/ Anépigraphhe. R/ M● FABRI/NI// ROMA. Exemplaire sur un flan large et épais, éclaté et fendu à 11 heures au droit. Usure très importante, mais parfaitement lisible et identifiable. Patine marron foncé granuleuse. B.- - BMC/RR. 983 - CRR. 453 b - RRC. 251 /3 - RCV. 1157 (176\$) - MRR. 960 (150€).

R. TB+ 105 €
 Cet exemplaire a été acheté en juin 1985. *Poids léger. Quadrans frappé. Dans son inventaire, M. Crawford a relevé dix-huit exemplaires pour ce type à Paris.*

OPIMIA - (131 AVANT J.-C.)

Marcus Opimius ou Marcus Opeimius.



brm_391925. Denier, 131 AC., Rome, (Ar, Ø 18 mm, 8 h, 3,81 g).

A/ Anépigraphe. R/ ROMA à l'exergue ; M● OPEIMI en monogramme au-dessus du cartouche.

Exemplaire sur un petit flan à l'usure importante, lisible et identifiable. Belle tête de Rome. Frappe molle au revers. Patine de collection ancienne.

B. 16 (Opimia) - BMC/RR. 1137 pl. 29/16 - CRR. 475 (2) - RRC. 254 /1 - RSC. 16 - RCV. 130 (240\$) - CMDRR. 950 (300€) - MRR. 970 (220€).

R. TTB / TB+ 100 €
 Pour ce type, M. Crawford a relevé une estimation de quarante-sept coins de droit et de cinquante-neuf coins de revers. Ce denier semble en fait plus rare que ne le laissent supposer les ouvrages de référence. Le même phénomène est à remarquer pour les deux autres monétaires, Lucius Postumius Albinus (RCV. 128) et Lucius Opimius, frère de Marcus (RCV. 129).

Lucius Opimius.



brm_271625. Denier, 131 AC., Rome, (Ar, Ø 18 mm, 12 h, 3,91 g).

A/ Anépigraphe. R/ ROMA à l'exergue ; L● OPEIMI en monogramme au-dessus du cartouche.

Exemplaire sur un petit flan, bien centré à l'usure régulière. Beau portrait. Frappe un peu molle au revers. Jolie patine grise superficielle de collection ancienne.

B. 12 (Opimia) - BMC/RR. 1133 - CRR. 473 (2) - RRC. 253 /1 - RSC. 12 - RCV. 129 (240\$) - CMDRR. 949 (300€) - MRR. 967 (240€) - Varesi 436 (300€) - Cal. 1055.

R. TTB 100 €

Cet exemplaire provient du stock de la Bourse du Collectionneur, 1993 et de la collection D. J. Pour ce type, M. Crawford a relevé une estimation de trente-neuf coins de droit et de quarante-neuf coins de revers. Ce denier semble en fait plus rare que ne le laissent supposer les ouvrages de référence. Le même phénomène est à remarquer pour les deux autres monétaires, Lucius Postumius Albinus (RCV. 128) et Marcus Opimius, frère de Lucius (RCV. 130).



brm_391918. Denier, 131 AC., Rome, (Ar, Ø 16 mm, 9 h, 3,88 g).

A/ Anépigraphe. R/ ROMA à l'exergue ; L● OPEIMI en monogramme au-dessus du cartouche.

Exemplaire sur un petit flan bien centré à l'usure régulière. Belle patine de collection ancienne avec des reflets dorés.

B. 12 (Opimia) - BMC/RR. 1133 - CRR. 473 (2) - RRC. 253 /1 - RSC. 12 - RCV. 129 (240\$) - CMDRR. 949 (300€) - MRR. 967 (240€) - Varesi 436 (300€) - Cal. 1055.

RR. TTB 100 €

Pour ce type, M. Crawford a relevé une estimation de trente-neuf coins de droit et de quarante-neuf coins de revers. Ce denier semble en fait plus rare que ne le laissent supposer les ouvrages de référence. Le même phénomène est à remarquer pour les deux autres monétaires, Lucius Postumius Albinus (RCV. 128) et Marcus Opimius, frère de Lucius (RCV. 130).

POSTUMIA - (131 AVANT J.-C.)

Lucius Postumius Albinus.



brm_383750. Denier, 131 AC., Rome, (Ar, Ø 20 mm, 9 h, 3,77 g).

A/ Anépigraphe. R/ ROMA dans un cartouche à l'exergue ; L● POSTA(LB) en monogramme au-dessus du cartouche.

Exemplaire à l'usure régulière, bien centré. Patine grise de collection ancienne.

B. 1 (Postumia) - BMC/RR. 1129 pl. 29/13 - CRR. 472 (2) - RRC. 252 /1 (A/47-R/59) - RSC. 1 - RCV. 128 (240\$) - MRR. 966 (200€) - CMDRR. 1063 (300€) - Varesi 519 (250€) - Cal. 1208.

R. TB+ 115 €

Pour ce type, M. Crawford a relevé une estimation de quarante-sept coins de droit et de cinquante-neuf coins de revers. Le denier est largement imité par les peuples de la vallée du Rhône sur leurs deniers (LT. 5715-5943) monnayage générique plus connu sous le nom d'imitations du type des Dioscures. La tête de Rome est déjà presque celtique sur cet exemplaire. L'apex (coiffe religieuse), placé derrière la tête ne semble pas avoir été imité sur les monnaies gauloises. Ce type semble en fait plus rare que ne le laissent supposer les ouvrages généraux.

VARGUNTEIA - (130 AVANT J.-C.)

Marcus Vargunteus.



brm 355198. Denier, 130 AC., Rome, (Ar, Ø 20 mm, 6 h, 3,82 g). A/ M● (VAR)G. R/ ROMA à l'exergue.

Exemplaire sur un flan large et bien centré des deux côtés. Très belle tête de Rome. Revers légèrement brouillé. Patine grise. B. 1 (Vargunteia) - BMC/RR. 1068 pl. 29/1 - CRR. 507 (2) - RRC. 257 /1 - RSC. 1 - RCV. 133 (240\$) - CMDRR. 1183 (300€) - MRR. 980 (220€) - Varesi 609 (250€) - Cal. 1339. TTB+ / TTB 150 €
Pour ce type, M. Crawford a relevé une estimation de 107 coins de droit et de 134 coins de revers.



brm 388734. Denier, 130 AC., Rome, (Ar, Ø 20,5 mm, 3 h, 3,89 g). A/ M● (VAR)G. R/ ROMA à l'exergue. Exemplaire sur un flan large, bien centré au droit avec le grénétis complet. Belle tête de Rome. Frappe molle au revers. Patine de collection ancienne. B. 1 (Vargunteia) - BMC/RR. 1068 pl. 29/1 - CRR. 507 (2) - RRC. 257 /1 - RSC. 1 - RCV. 133 (240\$) - CMDRR. 1183 (300€) - MRR. 980 (220€) - Varesi 609 (250€) - Cal. 1339. TTB / TB+ 120 €
Pour ce type, M. Crawford a relevé une estimation de 107 coins de droit et de 134 coins de revers.

ACILIA - (130 AVANT J.-C.)

Marcus Acilius.



brm 354051. Denier, 130 AC., Rome, (Ar, Ø 19,5 mm, 6 h, 3,38 g). A/ M● ACILIVS● M● F● sur le bord extérieur. R/ ROMA à l'exergue. Exemplaire sur un flan ovale. Beau portrait, bien venu à la frappe. Joli revers. Patine de collection ancienne. B. 4 (Acilia) - BMC/RR. 1119 pl. 29/10 - CRR. 511 (2) - RRC. 255 /1 - RSC. 4 - RCV. 131 (256\$) - CMDRR. 93 (300€) - MRR. 971 (230€) - Varesi 50 (250€) - Cal. 65.

RR. TTB 175 €
 Exemplaire provenant de la collection Thierry Petit. Poids léger. *Pour ce type, M. Crawford a relevé une estimation de trente-huit coins de droit et de quarante-sept coins de revers. Ce denier semble en fait plus rare que ne le laissent supposer les ouvrages de référence.*



brm 382562. Denier, 130 AC., Rome, (Ar, Ø 19 mm, 6 h, 3,85 g). A/ M● ACILIVS● M● F● sur le bord extérieur. R/ ROMA à l'exergue. Exemplaire sur un petit flan ovale, bien centré. Joli revers. Patine grise aux reflets dorés. B. 4 (Acilia) - BMC/RR. 1119 pl. 29/10 - CRR. 511 (2) - RRC. 255 /1 - RSC. 4 - RCV. 131 (256\$) - CMDRR. 93 (300€) - MRR. 971 (230€) - Varesi 50 (250€) - Cal. 65.

RR. TTB 150 €
Pour ce type, M. Crawford a relevé une estimation de trente-huit coins de droit et de quarante-sept coins de revers. Ce denier semble en fait plus rare que ne le laissent supposer les ouvrages de référence.

MARCIA - (129 AVANT J.-C.)

Quintus Marcius Philippus.



brm 271628. Denier, 129 AC., Rome, (Ar, Ø 17,5 mm, 1 h, 3,84 g). A/ Anépigraphie. R/ ROMA à l'exergue ; Q● PILIPVS au-dessus. Exemplaire sur un petit flan, néanmoins bien centré des deux côtés. Beau portrait de Rome. Revers bien venu à la frappe avec une usure importante, mais parfaitement lisible et identifiable. Belle patine de collection ancienne avec des reflets dorés. B. 11 (Marcia) - BMC/RR. 1143 pl. 29/18 - CRR. 477 (2) - RRC. 259 /1 - RSC. 12 - RCV. 135 (280\$) - Sch/ Rep. 6 p. 8 - CMDRR. 849 (300€) - MRR. 986 (260€) - Varesi 385 (350€) - Cal. 933.

R. TTB 95 €
 Cet exemplaire provient de la collection D. C. *Pour ce type, M. Crawford a relevé une estimation de 89 coins de droit et de 111 coins de revers. Ce type serait plus rare que ne le laissent imaginer le nombre de coins fourni par M. Crawford.*



brm 354422. Denier, 129 AC., Rome, (Ar, Ø 18 mm, 2 h, 3,83 g). A/ Anépigraphie. R/ ROMA à l'exergue ; Q● PILIPVS au-dessus. Exemplaire sur un petit flan ovale, néanmoins bien centré des deux côtés. Beau portrait de Rome. Revers bien venu à la frappe et de style fin. Belle patine de collection ancienne. B. 11 (Marcia) - BMC/RR. 1143 pl. 29/18 - CRR. 477 (2) - RRC. 259 /1 - RSC. 12 - RCV. 135 (280\$) - Sch/ Rep. 6 p. 8 - CMDRR. 849 (300€) - MRR. 986 (260€) - Varesi 385 (350€) - Cal. 933.

R. TTB+ 175 €

Pour ce type, M. Crawford a relevé une estimation de 89 coins de droit et de 111 coins de revers. Ce type serait plus rare que ne le laissent imaginer le nombre de coins fourni par M. Crawford.

CLOULIA - (128 AVANT J.-C.)

Titus Clælius.



brm 388659. Denier, 128 AC., Rome, (Ar, Ø 19 mm, 6 h, 3,76 g). A/ ROMA. R/ T• CLOVLI à l'exergue. Exemplaire sur un flan bien centré à l'usure régulière. Belle tête de Rome. Revers de frappe un peu molle. Jolie patine de collection ancienne avec des reflets mordorés et bleutés. RCV. 136 (240\$) - BMC/RR. 1079 - CRR. 516 (2) - RRC. 260/1 - B. 1 (Cloulia) - RSC. 1 - MRR. 987 (200€) - CMDRR. 572 (300€) - Varesi 189 (250€) - Cal. 435.

R. TTb 120 €
 Pour ce type, M. Crawford a relevé une estimation de 65 coins de droit et de 81 coins de revers. L'omission de la marque de valeur est inhabituelle ou est intégrée dans les rayons de la roue du char. Ce type semble plus rare que ne le laissent supposer les ouvrages généraux.

DOMITIA - (128 AVANT J.-C.)

Cneus Domitius Ahenobarbus.



brm 391929. Denier, 128 AC., Rome, (Ar, Ø 17,5 mm, 3 h, 2,21 g). A/ Anépigraphe. R/ ROMA au-dessus ; CN• DOM à l'exergue.

Exemplaire sur un flan irrégulier, court et à l'usure importante, lisible et identifiable. Patine grise de collection ancienne. B. 14 (Domitia) - BMC/RR. 1025 pl. 29/18 - CRR. 514 (2) - RRC. 261/1 - RSC. 14 - RCV. 137 (280\$) - CMDRR. 680 (300€) - MRR. 988 (250€) - Varesi 269 (300€) - Cal. 543.
 R. TB+ 100 €
 Poids extrêmement léger. Pour ce type, M. Crawford a relevé une estimation de 71 coins de droit et de 89 coins de revers. Ce denier est un faux ami. Bien que traditionnellement attribué à Cneus Domitius Ahenobarbus, l'un des fondateurs de Narbonne, il ne peut en aucun cas faire référence à la guerre qui opposa les Romains à la coalition arverne, conduite par leur roi, Bituit, et qui fut finalement écrasée en 121 avant J.-C. après trois ans de guerre. En effet, daté avec certitude de 128, il ne peut faire référence à un événement de sept ans postérieur.



brm 343350. Quadrans, c. 128 AC., Rome, étalon oncial, (Ae, Ø 16 mm, 12 h, 2,81 g). A/ Anépigraphe. R/ DOMIT// ROMA au-dessous de la proue. Exemplaire sur un petit flan échanuré au droit. Beau portrait d'Hercule. Joli revers. Patine marron foncé. B. 5 (Domitia) - BMC/RR. 1030 - CRR. 515 b - RRC. 261/4 - RCV. 1162 (192\$) - MRR. 991 (120€).
 R. TTb 145 €
 Poids excessivement léger. Quadrans frappé. Un exemplaire avec DOMIT est signalé (Paris A9165).

CAECILIA - (128 AVANT J.-C.)

Lucius Caecilius Metellus.



brm 356217. Denier, 128 AC., Rome, (Ar, Ø 17,5 mm, 6 h, 3,90 g). A/ Anépigraphe. R/ ROMA à l'exergue. Bel exemplaire pour ce type rare, sur un flan ovale. Joli revers, servi par une remarquable patine grise de collection ancienne. RCV. 138 (256\$) - BMC/RR. 1044 - CRR. 496 (2) - RRC. 262/1 - RSC. 38 - B. 38 (Caecilia).

RR. TTb 175 €
 Ce denier est rare. M. Crawford a relevé une estimation de 31 coins de droit et de 39 coins de revers.



brm 316901. Denier, 128 AC., Rome, (Ar, Ø 18,5 mm, 10 h, 3,85 g). A/ Anépigraphe. R/ ROMA à l'exergue.

Exemplaire sur un petit flan ovale et irrégulier bien centré. Beau portrait de Rome à l'usure régulière. Frappe un peu molle au revers avec la tête d'éléphant bien visible. Jolie patine de collection ancienne avec des reflets mordorés. B. 38 (Caecilia) - BMC/RR. 1044 pl. 28/16 - CRR. 496 (2) - RRC. 262/1 - RSC. 38 - RCV. 138 (256\$) - MRR. 992 (230€) - CMDRR. 209 (300€) - Varesi 122 (300€) - Cal. 285.
 RR. TTb 125 €
 Pour ce type, M. Crawford a relevé une estimation de trente-et-un coins de droit et de trente-neuf coins de revers. Sur cet exemplaire, la tête d'éléphant est particulièrement bien visible avec la cloche attachée sous le cou qui coupe le nom de Rome. Ce denier semble en fait plus rare que ne le laissent supposer les ouvrages de référence.

CAECILIA - (127 AVANT J.-C.)

Caius Caecilius Metellus.

brm 391877. Denier, 127 AC., Rome, (Ar, Ø 17,5 mm, 6 h, 3,88 g). A/ ROMA. R/ M•METELLVS•Q•F•. Exemplaire sur un flan bien centré. Belle tête de Rome; Très joli revers finement détaillé. Patine de collection ancienne avec des reflets mordorés. B. 29 (Caecilia) - BMC/RR. 1145 pl. 29/19 - CRR. 480 a (2) - RRC. 263 /1 - RSC. 29 - RCV. 139 (256\$) - CMDRR. 205 (600€) - MRR. 997 (220€).
RR. TTb 225 €
Pour ce type, M. Crawford a relevé une estimation de quarante-quatre coins de droit et de cinquante-cinq coins de revers.



brm 305693. Denier, 127 AC., Rome, (Ar, Ø 18 mm, 9 h, 3,74 g). A/ ROMA. R/ M•METELLVS•Q•F•. Exemplaire sur un flan ovale, légèrement décentré des deux côtés. Beau portrait de Rome. Frappe un peu molle au revers sur le bouclier. Jolie patine de collection ancienne avec des reflets dorés. B. 29 (Caecilia) - BMC/RR. 1145 pl. 29/19 - CRR. 480 a (2) - RRC. 263 /1 - RSC. 29 - RCV. 139 (256\$) - CMDRR. 205 (600€) - MRR. 997 (220€).
RR. TTb 195 €
Pour ce type, M. Crawford a relevé une estimation de quarante-quatre coins de droit et de cinquante-cinq coins de revers.



brm 361326. Denier, 127 AC., Rome, (Ar, Ø 17 mm, 6 h, 3,69 g). A/ ROMA. R/ M•METELLVS•Q•F•. Exemplaire sur un petit flan ovale, bien centré. Usure régulière. Patine grise. B. 29 (Caecilia) - BMC/RR. 1145 pl. 29/19 - CRR. 480 a (2) - RRC. 263 /1 - RSC. 29 - RCV. 139 (256\$) - CMDRR. 205 (600€) - MRR. 997 (220€).
RR. TB+ 100 €
Cet exemplaire provient de la collection R. Chevallier (1922-2015). Pour ce type, M. Crawford a relevé une estimation de quarante-quatre coins de droit et de cinquante-cinq coins de revers.

FABIA - (127 AVANT J.-C.)

Quintus Fabius Maximus.

brm 354226. Denier, 127 AC., Rome, (Ar, Ø 18 mm, 11 h, 3,79 g). A/ ROMA/ Q•MAX. R/ Anépigraphé. Exemplaire sur un petit flan épais avec un défaut de flan à 9 heures. Beau portrait. Joli revers. Patine grise, tachée. B. 5 (Fabia) - BMC/RR. 1157 pl. 30/1 - CRR. 478 (2) - RRC. 265 /1 - RSC. 5 - RCV. 141 (280\$) - MRK. 1007 (250€) - CMDRR. 693 (400€).
RR. TTb 150 €
Exemplaire provenant de la collection Thierry Petit. Pour ce type, M. Crawford a relevé une estimation de dix-sept coins de droit et de vingt-et-un coins de revers. Ce type est en fait beaucoup plus rare que ne le laissent supposer les ouvrages généraux.

SERVILIA - (127 AVANT J.-C.)



brm 354925. Denier, 127 AC., Rome, (Ar, Ø 17,5 mm, 3 h, 3,82 g). A/ Anépigraphé. R/ C•SER(VE)IL. Bel exemplaire sur un flan épais. Joli portrait. Beau revers. Patine grise. RCV. 1166 (256\$) - CRR. 483 - RRC. 264 /1 - RSC. 6 (Servilia) - BMC/RR. - - CMDRR. 1114 - MRR. 1002 (220€).
RR. TTb 150 €
Exemplaire provenant de la collection Thierry Petit. Variante avec l'étoile sur le casque de Rome. Pour ce type, M. Crawford n'avait relevé que vingt-deux coins de droit et de vingt-sept coins de revers. Ce type de denier semble beaucoup plus rare que ne le laissent supposer les ouvrages de référence.



brm 391876. Denier, 127 AC., Rome, (Ar, Ø 19 mm, 3 h, 3,84 g). A/ Anépigraphé. R/ C•SER(VE)IL. Exemplaire sur un flan ovale bien centré. Belle tête de Rome. Frappe faible au revers. Patine grise de collection ancienne. RCV. 1166 (256\$) - CRR. 483 - RRC. 264 /1 - RSC. 6 (Servilia) - BMC/RR. - - CMDRR. 1114 - MRR. 1002 (220€).
RR. TTb / TB+ 100 €
Variante avec l'étoile sur le casque de Rome. Pour ce type, M. Crawford n'avait relevé que vingt-deux coins de droit et de vingt-sept coins de revers. Ce type de denier semble beaucoup plus rare que ne le laissent supposer les ouvrages de référence.

CASSIA - (126 AVANT J.-C.)

Caius Cassius.



brm 386629. Denier, 126 AC., Rome, (Ar, Ø 19 mm, 3 h, 3,77 g). A/ Anépigraphé. R/ ROMA à l'exergue ; C • CASSI au-dessus. Très bel exemplaire sur un flan ovale bien centré. Joli portrait et beau revers. Patine grise. RCV. 142 (240\$) - BMC/RR. 1032 pl. 28/11 - CRR. 502 (2) - RRC. 266 /1 - RSC. 1 - B. 1 (Cassia) - CMDRR. 554 (300€) - MRR. 1010 (220€) - Varesi 175 (250€) - Cal. 408. R. TTB+ 195 €
Exemplaire provenant de la collection F.L. Pour ce type, M. Crawford a relevé une estimation de 88 coins de droit et de 110 coins de revers.



brm 391878. Denier, 126 AC., Rome, (Ar, Ø 18,5 mm, 6 h, 3,88 g). A/ Anépigraphé. R/ ROMA à l'exergue ; C • CASSI au-dessus. Exemplaire sur un flan ovale. Belle tête de Rome. Revers de style fin. Belle patine de collection ancienne avec des reflets dorés. RCV. 142 (240\$) - BMC/RR. 1032 pl. 28/11 - CRR. 502 (2) - RRC. 266 /1 - RSC. 1 - B. 1 (Cassia) - CMDRR. 554 (300€) - MRR. 1010 (220€) - Varesi 175 (250€) - Cal. 408. R. TTB+ 150 €
Pour ce type, M. Crawford a relevé une estimation de 88 coins de droit et de 110 coins de revers.

QUINCTIA - (126 AVANT J.-C.)

Titus Quinctius Flaminius.



brm 386250. Denier, 126 AC., Rome, (Ar, Ø 17,5 mm, 6 h, 3,69 g). A/ Anépigraphé. R/ ROMA à l'exergue ; T-Q au-dessus. Exemplaire sur un petit flan idéalement centré des deux cotés. Joli portrait. Patine grise de collection ancienne. B. 2 (Quinctia) - BMC/RR. 1040 pl. 28/14 - CRR. 505 (2) - RRC. 267 /1 - RSC. 2 - RCV. 143 (256\$) - CMDRR. 1084 (400€) - MRR. 1014 (200€) - Varesi 533 (350€) - Cal. 1227. R. TTB+ 150 €
Pour ce type, M. Crawford a relevé une estimation de quarante-neuf coins de droit et de soixante et un coins de revers. Ce type semble plus rare que ne le laissent supposer les ouvrages généraux.

ACILIA - (125 AVANT J.-C.)

Manius Acilius Glabrio.



brm 271633. Denier, 125 AC., Rome, (Ar, Ø 19,5 mm, 3 h, 3,71 g). A/ B(AL)BVS/ROMA. R/ MN • ACILI. Exemplaire sur un flan large, légèrement ovale mais bien centré avec le grénétis visible au revers. Beau portrait inhabituel de Rome. Revers de style fin avec le bouclier bien visible. Recouvert d'une épaisse patine de collection ancienne avec des reflets dorés. B. 1 (acilia) - BMC/RR. 1019 - CRR. 498 (3) - RRC. 271 /1 - RSC. 1 - RCV. 147 (256\$) - CMDRR. 92 (300€) - MRR. 1024 (230€) - Varesi - Cal. RR. TTB+ 125 €
Cet exemplaire provient de la liste Burgan 19, 1990, n° 85 et de la collection D. J. Pour ce type, M. Crawford a relevé une estimation de vingt coins de droit et de vingt-cinq coins de revers. Ce type semble beaucoup plus rare que ne le laisse apparaître D. Sear (RCV).

PORCIA - (125 AVANT J.-C.)

Marcus Porcius Laeca.



brm 383966. Denier, 125 AC., Rome, (Ar, Ø 19 mm, 3 h, 3,80 g). A/ LAECA. R/ M • PORC// ROMA. Exemplaire bien centré sur un flan ovale. Usure régulière. Patine grise. B. 3 (Porcia) - BMC/RR. 1023 - CRR. 513 (2) - RRC. 270 /1 - RSC. 3 - RCV. 146 (240\$) - CMDRR. 1051 (300€) - MRR. 1023 (220€) - Varesi 508 (250€) - Cal. 1197. TB+ 90 €
Poids léger. Une contremarque sur la joue. Pour ce type, M. Crawford a relevé une estimation de 197 coins de droit et de 246 coins de revers.



brm_391877



brm 391644. Denier, 125 AC., Rome, (Ar, Ø 18,5 mm, 3 h, 3,72 g). A/LAECA. R/M●PORC//ROMA. Exemplaire bien centré sur un flan ovale. Usure régulière. Patine grise. B. 3 (Porcia) - BMC/RR. 1023 - CRR. 513 (2) - RRC. 270/1 - RSC. 3 - RCV. 146 (240\$) - CMDRR. 1051 (300€) - MRR. 1023 (220€) - Varesi 508 (250€) - Cal. 1197. **TTB+ 100 €**
Pour ce type, M. Crawford a relevé une estimation de 197 coins de droit et de 246 coins de revers.

FABIA - (124 AVANT J.-C.)

Quintus Fabius Labeo.



brm 276942. Denier, 124 AC., Rome ou Italie, (Ar, Ø 18 mm, 7 h, 3,93 g). A/ROMA/LABEO. R/Q●FABI à l'exergue. Exemplaire sur un petit flan ovale, bien centré, mais un peu court sur les légendes. Très beau portrait de Rome. Joli revers de style fin. Patine grise superficielle avec des reflets dorés. B. 1 (Fabia) - BMC/RR. 494 pl. 93/1 (Italy) - CRR. 532 (1) - RRC. 273/1 - RSC. 1 - RCV. 148 (250\$) - MRR. 1027 (200€) - CMDRR. 697 (300€) - Varesi 275 (250€) - Cal. 571.

TTB+ 130 €
Pour ce type, M. Crawford a relevé une estimation de 300 coins de droit et de 375 coins de revers. Sur cet exemplaire, le rostre est stylisé. Frappé en 124 avant J.-C. à un moment où les Romains sont en guerre contre les Allobroges et les Arvernes, ce type de denier a pu circuler en Gaule, mais ne semble pas y avoir été imité.



brm 391880. Denier, 124 AC., Rome ou Italie, (Ar, Ø 19 mm, 3 h, 3,78 g). A/ROMA/LABEO. R/Q●FABI à l'exergue. Exemplaire sur un flan bien centré des deux côtés. Belle tête de Rome. Joli revers. Patine grise de collection ancienne avec des reflets dorés. B. 1 (Fabia) - BMC/RR. 494 pl. 93/1 (Italy) - CRR. 532 (1) - RRC. 273/1 - RSC. 1 - RCV. 148 (250\$) - MRR. 1027 (200€) - CMDRR. 697 (300€) - Varesi 275 (250€) - Cal. 571.

TTB 120 €
Pour ce type, M. Crawford a relevé une estimation de 300 coins de droit et de 375 coins de revers. Sur cet exemplaire, le rostre est stylisé. Frappé en 124 avant J.-C. à un moment où les Romains sont en guerre contre les Allobroges et les Arvernes, ce type de denier a pu circuler en Gaule, mais ne semble pas y avoir été imité.



brm 363309. Denier, 124 AC., Rome ou Italie, (Ar, Ø 19,5 mm, 9 h, 3,93 g).

A/ROMA/LABEO. R/Q●FABI à l'exergue.

Exemplaire sur un flan ovale, bien centré au droit. Joli revers. Patine grise.

B. 1 (Fabia) - BMC/RR. 494 pl. 93/1 (Italy) - CRR. 532 (1) - RRC. 273/1 - RSC. 1 - RCV. 148 (250\$) - MRR. 1027 (200€) - CMDRR. 697 (300€) - Varesi 275 (250€) - Cal. 571.

TTB 115 €

Cet exemplaire provient de la collection G. G. (1907-2002). Pour ce type, M. Crawford a relevé une estimation de 300 coins de droit et de 375 coins de revers. Sur cet exemplaire, le rostre est stylisé. Frappé en 124 avant J.-C. à un moment où les Romains sont en guerre contre les Allobroges et les Arvernes, ce type de denier a pu circuler en Gaule, mais ne semble pas y avoir été imité.



brm 363322. Denier, 124 AC., Rome ou Italie, (Ar, Ø 20,5 mm, 3 h, 3,73 g).

A/ROMA/LABEO. R/Q●FABI à l'exergue.

Exemplaire sur un flan ovale, légèrement quadrangulaire, bien centré au droit. Joli revers. Patine grise.

B. 1 (Fabia) - BMC/RR. 494 pl. 93/1 (Italy) - CRR. 532 (1) - RRC. 273/1 - RSC. 1 - RCV. 148 (250\$) - MRR. 1027 (200€) - CMDRR. 697 (300€) - Varesi 275 (250€) - Cal. 571.

TTB 115 €

Cet exemplaire provient de la collection G. G. (1907-2002). Pour ce type, M. Crawford a relevé une estimation de 300 coins de droit et de 375 coins de revers. Sur cet exemplaire, le rostre est stylisé. Frappé en 124 avant J.-C. à un moment où les Romains sont en guerre contre les Allobroges et les Arvernes, ce type de denier a pu circuler en Gaule, mais ne semble pas y avoir été imité.



brm 271634. Denier, 124 AC., Rome ou Italie, (Ar, Ø 19 mm, 1 h, 3,82 g). A/ROMA/LABEO. R/Q●FABI à l'exergue.

Exemplaire sur un flan ovale et bien centré des deux côtés avec les grènetis visibles. Beau portrait de Rome, bien venu à la frappe. Joli revers avec une usure régulière. Jolie patine superficielle avec des reflets dorés.

B. 1 (Fabia) - BMC/RR. 494 pl. 93/1 (Italy) - CRR. 532 (1) - RRC. 273/1 - RSC. 1 - RCV. 148 (250\$) - MRR. 1027 (200€) - CMDRR. 697 (300€) - Varesi 275 (250€) - Cal. 571.

TTB 110 €

Cet exemplaire provient de la liste Viguier de 1990, n° 77

et de la collection D. J. Pour ce type, M. Crawford a relevé une estimation de 300 coins de droit et de 375 coins de revers. Sur cet exemplaire, le rostre est stylisé. Frappé en 124 avant J.-C. à un moment où les Romains sont en guerre contre les Allobroges et les Arvernes, ce type de denier a pu circuler en Gaule, mais ne semble pas y avoir été imité.



brm 354225. Denier, 124 AC., Rome ou Italie, (Ar, Ø 18,5 mm, 12 h, 3,73 g). A/ ROMA/LABEO. R/ Q•FABI à l'exergue. Exemplaire sur un flan ovale, bien centré. Usure régulière. Patine grise.

B. 1 (Fabia) - BMC/RR. 494 pl. 93/1 (Italy) - CRR. 532 (1) - RRC. 273/1 - RSC. 1 - RCV. 148 (250\$) - MRR. 1027 (200€) - CMDRR. 697 (300€) - Varesi 275 (250€) - Cal. 571.

TTB+ 100 €
Exemplaire provenant de la collection Thierry Petit. Pour ce type, M. Crawford a relevé une estimation de 300 coins de droit et de 375 coins de revers. Sur cet exemplaire, le rostre est stylisé. Frappé en 124 avant J.-C. à un moment où les Romains sont en guerre contre les Allobroges et les Arvernes, ce type de denier a pu circuler en Gaule, mais ne semble pas y avoir été imité.



brm 387329. Denier, 124 AC., Rome ou Italie, (Ar, Ø 19 mm, 2 h, 3,78 g).

A/ ROMA/LABEO. R/ Q•FABI à l'exergue.

Exemplaire sur un flan ovale, un peu court au revers sur la légende à l'usure régulière. Patine grise superficielle.

B. 1 (Fabia) - BMC/RR. 494 pl. 93/1 (Italy) - CRR. 532 (1) - RRC. 273/1 - RSC. 1 - RCV. 148 (250\$) - MRR. 1027 (200€) - CMDRR. 697 (300€) - Varesi 275 (250€) - Cal. 571.

TTB 100 €
Pour ce type, M. Crawford a relevé une estimation de 300 coins de droit et de 375 coins de revers. Sur cet exemplaire, le rostre est stylisé. Frappé en 124 avant J.-C. à un moment où les Romains sont en guerre contre les Allobroges et les Arvernes, ce type de denier a pu circuler en Gaule, mais ne semble pas y avoir été imité.

PORCIA - (123 AVANT J.-C.)

Caius Porcius Cato.



brm 352587. Denier, 123 AC., Rome, (Ar, Ø 18 mm, 12 h, 3,96 g). A/ Anépigraphé. R/ C•CATO//ROMA.

Exemplaire sur un petit flan bien centré des deux côtés.

Beau portrait de Rome. Revers bien venu à la frappe. Usure superficielle. Une fine patine avec des reflets dorés recouvre l'exemplaire.

B. 1 (Porcia) - BMC/RR. 461 - CRR. 417 (1) - RRC. 274/1 - RSC. 1 - RCV. 149 (224\$) - CMDRR. 1050 (300€) - MRR. 1029 (200€).

TTB+ 195 €
Pour ce type, M. Crawford a relevé une estimation de 228 coins de droit et de 285 coins de revers.



brm 388170. Denier, 123 AC., Rome, (Ar, Ø 19 mm, 3 h, 3,88 g). A/ Anépigraphé. R/ C•CATO//ROMA.

Exemplaire sur un flan large bien centré des deux côtés avec les grénets visibles. Belle tête de Rome. Revers bien venu à la frappe. Jolie patine de collection ancienne avec des reflets dorés.

B. 1 (Porcia) - BMC/RR. 461 - CRR. 417 (1) - RRC. 274/1 - RSC. 1 - RCV. 149 (224\$) - CMDRR. 1050 (300€) - MRR. 1029 (200€).

TTB+ 150 €
Pour ce type, M. Crawford a relevé une estimation de 228 coins de droit et de 285 coins de revers.



brm 354651. Denier, 123 AC., Rome, (Ar, Ø 19 mm, 6 h, 3,81 g). A/ Anépigraphé. R/ C•CATO//ROMA.

Exemplaire sur un flan bien centré des deux côtés. Usure importante. Joli revers. Patine grise.

B. 1 (Porcia) - BMC/RR. 461 - CRR. 417 (1) - RRC. 274/1 - RSC. 1 - RCV. 149 (224\$) - CMDRR. 1050 (300€) - MRR. 1029 (200€).

TTB+ 100 €
Exemplaire provenant de la collection Thierry Petit. Pour ce type, M. Crawford a relevé une estimation de 228 coins de droit et de 285 coins de revers.



brm 391881. Denier, 123 AC., Rome, (Ar, Ø 18 mm, 12 h, 3,85 g).

A/ Anépigraphé. R/ C•CATO//ROMA.

Exemplaire sur un flan ovale bien centré. Belle tête de Rome. Joli revers. Patine grise avec des reflets dorés.

B. 1 (Porcia) - BMC/RR. 461 - CRR. 417 (1) - RRC. 274/1 - RSC. 1 - RCV. 149 (224\$) - CMDRR. 1050 (300€) - MRR. 1029 (200€).

TTB 100 €
Pour ce type, M. Crawford a relevé une estimation de 228 coins de droit et de 285 coins de revers.

FANNIA - (123 AVANT J.-C.)

Marcus Fannius.



brm_305694. Denier, 123 AC., Rome, (Ar, Ø 17,5 mm, 5 h, 3,86 g). A/ROMA. R/M•F(AN)•C•F•. Exemplaire sur un petit flan bien centré des deux côtés. Beau portrait. Joli revers, de frappe un peu molle. Patine grise superficielle avec des reflets dorés. B. 1 (Fannia) - BMC/RR. 468 pl. 92/9 (Italy) - CRR. 419 (1) - RRC. 275 /1 - RSC. 1 - RCV. 150 (240\$) - CMDRR. 705 (300€) - MRR. 1032 (200€).

TTB 150 €
Cet exemplaire provient de la vente Rauch (Vienne) 86, n° 1488. Pour ce type, M. Crawford a relevé une estimation de 282 coins de droit et de 352 coins de revers.



brm_308380. Denier, 123 AC., Rome, (Ar, Ø 20 mm, 9 h, 3,87 g). A/ROMA. R/M•F(AN)•C•F•. Exemplaire sur un flan large et irrégulier, décentré au droit. Beau portrait. Joli revers. Patine grise. B. 1 (Fannia) - BMC/RR. 468 pl. 92/9 (Italy) - CRR. 419 (1) - RRC. 275 /1 - RSC. 1 - RCV. 150 (240\$) - CMDRR. 705 (300€) - MRR. 1032 (200€).

TTB 150 €
Pour ce type, M. Crawford a relevé une estimation de 282 coins de droit et de 352 coins de revers.



brm_354229. Denier, 123 AC., Rome, (Ar, Ø 18,5 mm, 5 h, 3,91 g). A/ROMA. R/M•F(AN)•C•F•. Exemplaire sur un flan court et ovale, bien centré. Joli portrait. Superbe revers de style fin. Patine grise de collection ancienne. B. 1 (Fannia) - BMC/RR. 468 pl. 92/9 (Italy) - CRR. 419 (1) - RRC. 275 /1 - RSC. 1 - RCV. 150 (240\$) - CMDRR. 705 (300€) - MRR. 1032 (200€).

TTB+ / SUP 150 €
Exemplaire provenant de la collection Thierry Petit. Pour ce type, M. Crawford a relevé une estimation de 282 coins de droit et de 352 coins de revers.



brm_351965. Denier, 123 AC., Rome, (Ar, Ø 17,5 mm, 6 h, 3,92 g). A/ROMA. R/M•F(AN)•C•F•. Exemplaire sur un flan court, bien centré. Joli portrait. Patine grise de collection ancienne. B. 1 (Fannia) - BMC/RR. 468 pl. 92/9 (Italy) - CRR. 419 (1) - RRC. 275 /1 - RSC. 1 - RCV. 150 (240\$) - CMDRR. 705 (300€) - MRR. 1032 (200€).

TTB / TB+ 115 €
Pour ce type, M. Crawford a relevé une estimation de 282 coins de droit et de 352 coins de revers.

PAPIRIA - (122 AVANT J.-C.)

Marcus Papirius Carbo.



brm_354470. Denier, 122 AC., Rome ou Italie, (Ar, Ø 18,5 mm, 11 h, 3,75 g). A/ Anépigraphie. R/ROMA dans un cartouche à l'exergue ; M•CARB• au-dessus du cartouche. Exemplaire sur un flan ovale, idéalement centré au revers. Beau portrait. Patine grise de collection ancienne.

B. 6 (Papiria) - BMC/RR. 472 pl. 92/2 (Italy) - CRR. 423 (1) - RRC. 276 /1 - RSC. 6 - RCV. 151 (224\$) - CMDRR. 959 (300€) - MRR. 1035 (200€) - Varesi 447 (250€) - Cal. 1063.

TTB 110 €
Exemplaire provenant de la collection Thierry Petit. Pour ce type, M. Crawford a relevé une estimation de 175 coins de droit et de 219 coins de revers.



brm_391883. Denier, 121 AC., Rome ou Italie, (Ar, Ø 21 mm, 12 h, 3,75 g). A/ Anépigraphie. R/ROMA dans un cartouche à l'exergue ; M•CARB• au-dessus du cartouche. Exemplaire sur un flan large bien centré à l'usure régulière. Belle tête de Rom. Frappe un peu molle au revers. Patine de collectionna. B. 7 (Papiria) - BMC/RR. 449 pl. 92/2 (Italy) - CRR. 415 (1) - RRC. 279 /1 - RSC. 7 - RCV. 154 (224\$) - CMDRR. 958 (300€) - MRR. 1040 (200€).

TTB 120 €
Pour ce type, M. Crawford a relevé une estimation de 173 coins de droit et de 216 coins de revers.

MINUCIA - (122 AVANT J.-C.)

Quintus Minucius Rufus.



brm 292477. Denier, 122 AC., Rome, (Ar, Ø 18 mm, 9 h, 3,88 g). A/ RVF. R/[ROMA] ; Q• MINV à l'exergue. Exemplaire sur un flan ovale, légèrement excentré des deux côtés. Très belle tête de Rome. Revers de style fin bien venu à la frappe, finement détaillé. Jolie patine de collection ancienne avec des reflets gris dorés. BMC/RR. 464 (Italy) - CRR. 421 (2) - RRC. 277 /1 - RSC. 1 (Minucia) - RCV. 152 (224\$) - CMDRR. 920 (300€) - MRR. 1036 (200€) - B. 1 (Minucia) - Varesi 413 (250€) - Cal. 1022.

TTB+ 150 €
 Pour ce type, M. Crawford a relevé une estimation de 135 coins de droit et de 169 coins de revers. Ce type semble en fait plus rare que ne le laissent supposer les ouvrages généraux.



brm 391882. Denier, 122 AC., Rome, (Ar, Ø 18 mm, 6 h, 4,02 g). A/ RVF. R/[ROMA] ; Q• MINV à l'exergue. Exemplaire sur un flan ovale et irrégulier, un peu court au revers. Belle tête de Rome. Revers de style fin Patine grise avec des reflets mordorés. BMC/RR. 464 (Italy) - CRR. 421 (2) - RRC. 277 /1 - RSC. 1 (Minucia) - RCV. 152 (224\$) - CMDRR. 920 (300€) - MRR. 1036 (200€) - B. 1 (Minucia) - Varesi 413 (250€) - Cal. 1022.

TTB+ 150 €
 Pour ce type, M. Crawford a relevé une estimation de 135 coins de droit et de 169 coins de revers. Ce type semble en fait plus rare que ne le laissent supposer les ouvrages généraux.



brm 354451. Denier, 122 AC., Rome, (Ar, Ø 19 mm, 3 h, 3,91 g). A/ RVF. R/[ROMA] ; Q• MINV à l'exergue. Exemplaire sur un flan ovale, bien centré des deux côtés. Usure régulière. Patine grise. BMC/RR. 464 (Italy) - CRR. 421 (2) - RRC. 277 /1 - RSC. 1 (Minucia) - RCV. 152 (224\$) - CMDRR. 920 (300€) - MRR. 1036 (200€) - B. 1 (Minucia) - Varesi 413 (250€) - Cal. 1022.

TTB+ 100 €
 Pour ce type, M. Crawford a relevé une estimation de 135 coins de droit et de 169 coins de revers. Ce type semble en fait plus rare que ne le laissent supposer les ouvrages généraux.



brm 388710. Denier, 122 AC., Rome, (Ar, Ø 18,5 mm, 6 h, 3,83 g). A/ RVF. R/[ROMA] ; Q• MINV à l'exergue. Exemplaire sur un flan bien centré à l'usure importante, lisible et identifiable. Jolie patine de collection ancienne avec des reflets dorés. BMC/RR. 464 (Italy) - CRR. 421 (2) - RRC. 277 /1 - RSC. 1 (Minucia) - RCV. 152 (224\$) - CMDRR. 920 (300€) - MRR. 1036 (200€) - B. 1 (Minucia) - Varesi 413 (250€) - Cal. 1022.

TTB+ 100 €
 Pour ce type, M. Crawford a relevé une estimation de 135 coins de droit et de 169 coins de revers. Ce type semble en fait plus rare que ne le laissent supposer les ouvrages généraux.

PLUTIA - (121 AVANT J.-C.)

Caius Plutius.



brm 354626. Denier, 121 AC., Rome, (Ar, Ø 18,5 mm, 7 h, 4,44 g). A/ Anépigraphe. R/[ROMA] dans un cartouche à l'exergue ; C• PLVTI au-dessus du cartouche. Exemplaire sur un flan ovale et épais. Beau portrait de Rome. Représentation tardive des Dioscures. Belle patine gris foncé. B. 1 (Plutia) - BMC/RR. 454 pl. 92/4 (Italy) - CRR. 414 (2) - RRC. 278 /1 - RSC. 1 - RCV. 153 (224\$) - CMDRR. 1009 (300€) - MRR. 1038 (200€) - Varesi 476 (300€) - Cal. 1136.

TTB 120 €
 Exemplaire provenant de la collection Thierry Petit. Poids lourd. Pour ce type, M. Crawford a relevé une estimation de 120 coins de droit et de 150 coins de revers.

PAPIRIA - (121 AVANT J.-C.)

Cneus Papirius Carbo.



brm 347119. Denier, 121 AC., Rome, (Ar, Ø 20 mm, 6 h, 3,82 g). A/ Anépigraphe. R/[ROMA] dans un cartouche à l'exergue ; CARB au-dessus du cartouche. Exemplaire sur un flan très large, parfaitement centré des deux côtés. Usure importante. Patine gris foncé avec des reflets dorés. B. 7 - BMC/RR. 449 pl. 92/2 (Italy) - CRR. 415 (1) - RRC. 279 /1 - RSC. 7 - RCV. 154 (224\$) - MRK. 1040 (200€) - MRR. 958 (300€) - RBW. 1102.

TTB 110 €
 Pour ce type, M. Crawford a relevé une estimation de 173 coins de droit et de 216 coins de revers. Contremarque de changeur au revers hors grénétis.

TULLIA - (120 AVANT J.-C.)



brm_355185. Denier, 120 AC., Rome, (Ar, Ø 20,5 mm, 9 h, 3,81 g). A/ ROMA. R/ M•TVLLI.

Exemplaire sur un flan large et ovale, bien centré des deux côtés avec les grénétis visibles. Beau portrait de Rome bien venu à la frappe. Joli revers. Patine gris foncé.

B. 1 (Tullia) - BMC/RR. 502 - CRR. 531 (2) - RRC. 280 /1 - RSC. 1 - RCV. 155 (284\$) - MRR. 1042 (140€) - CMDRR. 1162 (300€) - RBW. 1103 - Varesi 592 (300€) - Cal. 1162.

TTB 150 €

Poids léger. Pour ce type, M. Crawford a relevé une estimation de 163 coins de droit et de 204 coins de revers.



brm_388175. Denier, 120 AC., Rome, (Ar, Ø 20 mm, 6 h, 3,78 g). A/ ROMA. R/ M•TVLLI.

Exemplaire sur un flan large et bien centré des deux côtés. Belle tête de Rome. Revers de style fin. Magnifique patine de collection ancienne avec des reflets mordorés.

B. 1 (Tullia) - BMC/RR. 502 - CRR. 531 (2) - RRC. 280 /1 - RSC. 1 - RCV. 155 (284\$) - MRR. 1042 (140€) - CMDRR. 1162 (300€) - RBW. 1103 - Varesi 592 (300€) - Cal. 1162.

TTB / TTB+ 150 €

Poids léger. Pour ce type, M. Crawford a relevé une estimation de 163 coins de droit et de 204 coins de revers.



brm_291827. Denier, 120 AC., Rome, (Ar, Ø 21 mm, 9 h, 3,95 g). A/ ROMA. R/ M•TVLLI.

Exemplaire sur un flan très large et ovale, bien centré des deux côtés avec les grénétis visibles. Beau portrait de Rome. Joli revers de style fin. Patine grise, légèrement granuleuse et tachée au droit avec des jolis reflets dorés au revers.

B. 1 (Tullia) - BMC/RR. 502 - CRR. 531 (2) - RRC. 280 /1 - RSC. 1 - RCV. 155 (284\$) - MRR. 1042 (140€) - CMDRR. 1162 (300€) - Varesi 592 (300€) - Cal. 1162.

TTB 125 €

Cet exemplaire provient de la collection JMB. Pour ce type, M. Crawford a relevé une estimation de 163 coins de droit et de 204 coins de revers.

FURIA - (119 AVANT J.-C.)

Marcus Furius Philus.



brm_354255. Denier, 119 AC., Rome, (Ar, Ø 19,5 mm, 12 h, 3,86 g).

A/ M•FOVRI•L•F•. R/ ROMA verticalement derrière la victoire// PHILI en monogramme à l'exergue.

Exemplaire sur un flan ovale bien centré des deux côtés. Belle tête janiforme. Joli revers où les deux carnyx sont bien visibles. Belle patine de collection ancienne.

B. 18 (Furia) - BMC/RR. 555 pl. 94/5 (Italy) - CRR. 529 (1) - RRC. 281 /1 - RSC. 18 - RCV. 156 (256\$) - Sch/Rep. 57 p. 38-39 - CMDRR. 730 (300€) - MRR. 1043 (200€) - Varesi 301 (350€) - Cal. 600.

TTB 175 €

Pour ce type, M. Crawford a relevé une estimation de 393 coins de droit et de 491 coins de revers. C'est l'un des deniers les plus courants pour la période ; entre huit cent mille et un million deux cent mille pourraient avoir été frappés d'après l'estimation du nombre de coins. Le nom du magistrat s'écrit Fouria, pour Furia. Pour Simone Scheers, ce type pourrait constituer le prototype du monnayage sussion (LT. 8106) à la tête janiforme et au lion. Au revers, les attributs sont gaulois : boucliers, casque, cuirasse, deux carnyx et peut-être une enseigne et sont particulièrement bien venus sur cet exemplaire.



brm_388712. Denier, 119 AC., Rome, (Ar, Ø 19,5 mm, 3 h, 3,38 g).

A/ M•FOVRI•L•F•. R/ ROMA verticalement derrière la victoire// PHILI en monogramme à l'exergue.

Exemplaire sur un flan ovale bien centré, un peu court au revers. Belle tête janiforme; Frappe un peu molle au revers. Jolie patine de collection ancienne avec des reflets dorés.

B. 18 (Furia) - BMC/RR. 555 pl. 94/5 (Italy) - CRR. 529 (1) - RRC. 281 /1 - RSC. 18 - RCV. 156 (256\$) - Sch/Rep. 57 p. 38-39 - CMDRR. 730 (300€) - MRR. 1043 (200€) - Varesi 301 (350€) - Cal. 600.

TTB+ / TTB 175 €

Poids léger. Pour ce type, M. Crawford a relevé une estimation de 393 coins de droit et de 491 coins de revers. C'est l'un des deniers les plus courants pour la période ; entre huit cent mille et un million deux cent mille pourraient avoir été frappés d'après l'estimation du nombre de coins. Le nom du magistrat s'écrit Fouria, pour Furia. Pour Simone Scheers, ce type pourrait constituer le prototype du monnayage sussion (LT. 8106) à la tête janiforme et au lion. Au revers, les attributs sont gaulois : boucliers, casque, cuirasse, deux carnyx et peut-être une enseigne et sont particulièrement bien venus sur cet exemplaire.



brm 391884. Denier, 119 AC., Rome, (Ar, Ø 19 mm, 9 h, 3,98 g). A/M•FOVRI•L•F•R/ROMA verticalement derrière la victoire// PHILI en monogramme à l'exergue.

Exemplaire sur un flan bien centré. Belle tête de Janus au droit. Frappe un peu molle au revers. Patine de collection ancienne avec des reflets dorés.

B. 18 (Furia) - BMC/RR. 555 pl. 94/5 (Italy) - CRR. 529 (1) - RRC. 281 /1 - RSC. 18 - RC.V. 156 (256\$) - Sch/Rep. 57 p. 38-39 - CMDRR. 730 (300€) - MRR. 1043 (200€) - Varesi 301 (350€) - Cal. 600.

TTB+ / TTB 175 €

Pour ce type, M. Crawford a relevé une estimation de 393 coins de droit et de 491 coins de revers. C'est l'un des deniers les plus courants pour la période ; entre huit cent mille et un million deux cent mille pourraient avoir été frappés d'après l'estimation du nombre de coins. Le nom du magistrat s'écrit *Fouria*, pour *Furia*. Pour *Simone Scheers*, ce type pourrait constituer le prototype du monnayage *suession* (LT. 8106) à la tête janiforme et au lion. Au revers, les attributs sont gaulois : boucliers, casque, cuirasse, deux *carnyx* et peut-être une enseigne et sont particulièrement bien venus sur cet exemplaire.



brm 268736. Denier, 119 AC., Rome, (Ar, Ø 19 mm, 10 h, 3,85 g). A/M•FOVRI•L•F•R/ROMA verticalement derrière la victoire// PHILI en monogramme à l'exergue.

Exemplaire sur un flan irrégulier, bien centré des deux côtés à l'usure régulière. Beau portrait. Revers bien venu à la frappe. Jolie patine de collection ancienne.

B. 18 (Furia) - BMC/RR. 555 pl. 94/5 (Italy) - CRR. 529 (1) - RRC. 281 /1 - RSC. 18 - RC.V. 156 (256\$) - Sch/Rep. 57 p. 38-39 - CMDRR. 730 (300€) - MRR. 1043 (200€) - Varesi 301 (350€) - Cal. 600.

TTB 145 €

Pour ce type, M. Crawford a relevé une estimation de 393 coins de droit et de 491 coins de revers. C'est l'un des deniers les plus courants pour la période ; entre huit cent mille et un million deux cent mille pourraient avoir été frappés d'après l'estimation du nombre de coins. Le nom du magistrat s'écrit *Fouria*, pour *Furia*. Pour *Simone Scheers*, ce type pourrait constituer le prototype du monnayage *suession* (LT. 8106) à la tête janiforme et au lion. Au revers, les attributs sont gaulois : boucliers, casque, cuirasse, deux *carnyx* et peut-être une enseigne et sont particulièrement bien venus sur cet exemplaire.



brm 291824. Denier, 119 AC., Rome, (Ar, Ø 19 mm, 6 h, 3,73 g). A/M•FOVRI•L•F•R/ROMA verticalement derrière la victoire// PHILI en monogramme à l'exergue.

Exemplaire sur un flan ovale et irrégulier à l'usure importante, mais parfaitement visible. Belle patine de collection ancienne avec des reflets dorés.

B. 18 (Furia) - BMC/RR. 555 pl. 94/5 (Italy) - CRR. 529 (1) - RRC. 281 /1 - RSC. 18 - RC.V. 156 (256\$) - Sch/Rep. 57 p. 38-39 - CMDRR. 730 (300€) - MRR. 1043 (200€) - Varesi 301 (350€) - Cal. 600.

TTB 145 €

Cet exemplaire provient de la collection JMB. Pour ce type, M. Crawford a relevé une estimation de 393 coins de droit et de 491 coins de revers. C'est l'un des deniers les plus courants pour la période ; entre huit cent mille et un million deux cent mille pourraient avoir été frappés d'après l'estimation du nombre de coins. Le nom du magistrat s'écrit *Fouria*, pour *Furia*. Pour *Simone Scheers*, ce type pourrait constituer le prototype du monnayage *suession* (LT. 8106) à la tête janiforme et au lion. Au revers, les attributs sont gaulois : boucliers, casque, cuirasse, deux *carnyx* et peut-être une enseigne et sont particulièrement bien venus sur cet exemplaire.



brm 314051. Denier, 119 AC., Rome, (Ar, Ø 20 mm, 9 h, 3,79 g). A/M•FOVRI•L•F•R/ROMA verticalement derrière la victoire// PHILI en monogramme à l'exergue.

Exemplaire sur un flan ovale bien centré des deux côtés à l'usure régulière. Joli revers où les deux *carnyx* sont bien visibles. Belle patine de collection ancienne.

B. 18 (Furia) - BMC/RR. 555 pl. 94/5 (Italy) - CRR. 529 (1) - RRC. 281 /1 - RSC. 18 - RC.V. 156 (256\$) - Sch/Rep. 57 p. 38-39 - CMDRR. 730 (300€) - MRR. 1043 (200€) - Varesi 301 (350€) - Cal. 600.

TTB 130 €

Pour ce type, M. Crawford a relevé une estimation de 393 coins de droit et de 491 coins de revers. C'est l'un des deniers les plus courants pour la période ; entre huit cent mille et un million deux cent mille pourraient avoir été frappés d'après l'estimation du nombre de coins. Le nom du magistrat s'écrit *Fouria*, pour *Furia*. Pour *Simone Scheers*, ce type pourrait constituer le prototype du monnayage *suession* (LT. 8106) à la tête janiforme et au lion. Au revers, les attributs sont gaulois : boucliers, casque, cuirasse, deux *carnyx* et peut-être une enseigne et sont particulièrement bien venus sur cet exemplaire.



brm_354255

CALIDIA - (117-116 AVANT J.-C.)

Marcus Calidius, Quintus Cæcilius Metellus, Cnæus Fulvius.



brm 271639. Denier, 117-116 AC., Rome, (Ar, Ø 18 mm, 2 h, 3,91 g). A/ ROMA. R/ M● CALID/ Q● (MET)● C(NF) L. Exemplaire sur un petit flan ovale et irrégulier, légèrement bombé, bien centré des deux côtés. Beau portrait de Rome. Revers de haut relief et de style fin, bien venu à la frappe, un peu court en bordure de flan. Jolie patine de collection ancienne avec des reflets dorés. B. 1 (Calidia) - BMC/RR. 474 - CRR. 539 - RRC. 284 /1a - RSC. 1 - RCV. 160 (240\$) - CMDRR. 223 (300€) - MRR. 1052 (220€) - Varesi 134 (250€) - Cal. 298.

TTB+ 125 €
Cet exemplaire a été acquis auprès de Joël Creusy en 1993 et provient de la collection D. J. Pour ce type, M. Crawford a relevé une estimation de 107 coins de droit et de 134 coins de revers.



brm 220842. Denier, 117-116 AC., Rome, (Ar, Ø 19 mm, 1 h, 3,90 g). A/ ROMA. R/ M● CALID/ Q● (MET)● C(NF) L.

Exemplaire sur un flan ovale, légèrement décentré au revers. Beau portrait. Jolie patine de médaillier avec des reflets mordorés et bleutés. B. 1 (Calidia) - BMC/RR. 474 - CRR. 539 - RRC. 284 /1a - RSC. 1 - RCV. 160 (240\$) - CMDRR. 223 (300€) - MRR. 1052 (220€).

TTB 120 €
Cet exemplaire provient de la collection M. R. de Dijon. Pour ce type, M. Crawford a relevé une estimation de 107 coins de droit et de 134 coins de revers.



brm 354137. Denier, 117-116 AC., Rome, (Ar, Ø 19,5 mm, 1 h, 3,84 g).

A/ ROMA. R/ M● CALID/ Q● (MET)● C(NF) L.
Exemplaire sur un flan ovale, bien centré des deux côtés. Usure importante et faiblesse de frappe au revers. Patine grise. B. 1 (Calidia) - BMC/RR. 474 - CRR. 539 - RRC. 284 /1a - RSC. 1 - RCV. 160 (240\$) - CMDRR. 223 (300€) - MRR. 1052 (220€) - Varesi 134 (250€) - Cal. 298.

TTB+ 100 €
Exemplaire provenant de la collection Thierry Petit. Pour ce type, M. Crawford a relevé une estimation de 107 coins de droit et de 134 coins de revers.

FULVIA - (117-116 AVANT J.-C.)

Cnæus Fulvius, Marcus Calidius, Quintus Metellus.



brm 308354. Denier, 117-116 AC., Italie, (Ar, Ø 18,5 mm, 6 h, 3,86 g). A/ ROMA. R/ C(NF)O(VL) sous le bige ; M● C(AL)● Q● (MET) à l'exergue en monogrammes. Exemplaire sur un flan ovale, bien centré des deux côtés. Beau portrait de Rome. Patine grise avec des reflets dorés. B. 1 (Fulvia) - CRR. 539a - RRC. 284 /1b - RCV. 160 var. (240\$) - BMC/RR. 409 (Italy) - RSC. 1 - MRR. 1052 (300€) - CMDRR. 726 (300€) - Varesi 296 (250€) - Cal. 596.
R. TTB 150 €
Pour ce type, M. Crawford a relevé une estimation de 63 coins de droit et de 79 coins de revers. Ce type semble plus rare que ne le laissent supposer les ouvrages généraux.

SERGIA - (116-115 AVANT J.-C.)

Marcus Sergius Silus.



brm 295981. Denier, 116-115 AC., Rome, (Ar, Ø 17,5 mm, 9 h, 3,23 g). A/ [ROMA]/ EX● S● C● R/ Q/ M● SERGI// SILV. Exemplaire sur un flan ovale, bien centré. Usure importante. Patine grise. B. 1 (Sergia) - BMC/RR. 517 - CRR. 544 (1) - RRC. 286 /1 - RSC. 1 - RCV. 163 (224\$) - MRR. 1060 (200€) - CMDRR. 1111 (300€) - Varesi - Cal. 1272.

TB+ 95 €
Pour ce type, M. Crawford a relevé une estimation de 287 coins de droit et de 359 coins de revers. Nous avons trois variétés, une avec une petite tête, la seconde avec un buste plus large et la troisième identique à la deuxième mais sans marque de valeur. Ce type de denier a été imité en Europe Centrale, imitation hongroise (KO=LT. 10120), hybride d'un denier de la gens Fabia pour le droit et de la gens Sergia pour le revers. Le type avec la tête coupée se rencontre assez souvent dans le monnayage celtique. Les guerriers gaulois coupaient les têtes de leurs adversaires et les attachaient à la crinière de leurs chevaux.



brm 386625. Denier, 116-115 AC., Rome, (Ar, Ø 18 mm, 9 h, 3,92 g). A/ ROMA/ EX● S● C● R/ Q/ M● SERGI// SILV. Bel exemplaire parfaitement centré des deux côtés. Portrait quasi SUP. Joli revers. Patine grise. B. 1 (Sergia) - BMC/RR. 517 - CRR. 544 (1) - RRC. 286 /1 - RSC. 1 - RCV. 163 (224\$) - MRR. 1060 (200€) -

CMDRR. 1111 (300€) - Varesi - Cal. 1272.

TTB+ / TTB 175 €

Exemplaire provenant de la collection F.L. Pour ce type, M. Crawford a relevé une estimation de 287 coins de droit et de 359 coins de revers. Nous avons trois variétés, une avec une petite tête, la seconde avec un buste plus large et la troisième identique à la deuxième mais sans marque de valeur. Ce type de denier a été imité en Europe Centrale, imitation hongroise (KO=LT. 10120), hybride d'un denier de la gens Fabia pour le droit et de la gens Sergia pour le revers. Le type avec la tête coupée se rencontre assez souvent dans le monnayage celtique. Les guerriers gaulois coupaient les têtes de leurs adversaires et les attachaient à la crinière de leurs chevaux.



brm 353678. Denier, 116-115 AC., Rome, (Ar, Ø 18,5 mm, 6 h, 3,84 g). A/ ROMA/ EX•S•C•. R/ Q/ M• SERGI/ SILVS. Exemplaire sur un flan ovale, bien centré. Très beau portrait et revers de style fin, servis par une agréable patine grise aux reflets dorés. B. 1 (Sergia) - BMC/RR. 517 - CRR. 544 (1) - RRC. 286 /1 - RSC. 1 - RC.V. 163 (224\$) - MRR. 1060 (200€) - CMDRR. 1111 (300€) - Varesi - Cal. 1272.

TTB 150 €

Pour ce type, M. Crawford a relevé une estimation de 287 coins de droit et de 359 coins de revers. Nous avons trois variétés, une avec une petite tête, la seconde avec un buste plus large et la troisième identique à la deuxième mais sans marque de valeur. Ce type de denier a été imité en Europe Centrale, imitation hongroise (KO=LT. 10120), hybride d'un denier de la gens Fabia pour le droit et de la gens Sergia pour le revers. Le type avec la tête coupée se rencontre assez souvent dans le monnayage celtique. Les guerriers gaulois coupaient les têtes de leurs adversaires et les attachaient à la crinière de leurs chevaux.



brm 345720. Denier, 116-115 AC., Rome, (Ar, Ø 18 mm, 8 h, 3,82 g). A/ [ROMA]/ EX•S•C•. R/ Q/ M• SERGI/ SILVS. Exemplaire sur un flan ovale, bien centré. Beau portrait de Rome. Frappe un peu molle au revers. Patine de collection ancienne. B. 1 (Sergia) - BMC/RR. 517 - CRR. 544 (1) - RRC. 286 /1 - RSC. 1 - RC.V. 163 (224\$) - MRR. 1060 (200€) - CMDRR. 1111 (300€) - Varesi - Cal. 1272.

TTB 145 €

Pour ce type, M. Crawford a relevé une estimation de 287 coins de droit et de 359 coins de revers. Nous avons trois variétés, une avec une petite tête, la seconde avec un buste plus large et la troisième identique à la deuxième mais sans marque de valeur. Ce type de denier a été imité en Europe Centrale, imitation hongroise (KO=LT. 10120), hybride d'un denier de la gens Fabia pour le droit et de la gens Sergia pour le revers. Le type avec la tête coupée se rencontre assez souvent dans le monnayage celtique. Les guerriers gaulois coupaient les têtes de leurs adversaires et les attachaient à la crinière de leurs chevaux.



brm 271643. Denier, 116-115 AC., Rome, (Ar, Ø 17,5 mm, 6 h, 3,87 g). A/ ROMA/ EX•S•C•. R/ Q/ M• SERGI/ SILVS. Exemplaire sur un petit flan bien centré des deux côtés. Beau portrait de Rome. Joli revers à l'usure régulière. Belle patine gris foncé avec des reflets dorés superficiels. B. 1 (Sergia) - BMC/RR. 517 - CRR. 544 (1) - RRC. 286 /1 - RSC. 1 - RC.V. 163 (224\$) - MRR. 1060 (200€) - CMDRR. 1111 (300€) - Varesi - Cal. 1272.

TTB 120 €

Pour ce type, M. Crawford a relevé une estimation de 287 coins de droit et de 359 coins de revers. Nous avons trois variétés, une avec une petite tête, la seconde avec un buste plus large et la troisième identique à la deuxième mais sans marque de valeur. Ce type de denier a été imité en Europe Centrale, imitation hongroise (KO=LT. 10120), hybride d'un denier de la gens Fabia pour le droit et de la gens Sergia pour le revers. Le type avec la tête coupée se rencontre assez souvent dans le monnayage celtique. Les guerriers gaulois coupaient les têtes de leurs adversaires et les attachaient à la crinière de leurs chevaux.

DOMITIA - (116-115 AVANT J.-C.)

Cnæus Domitius.



brm 354218. Denier, 116-115 AC., Rome, (Ar, Ø 20 mm, 11 h, 3,78 g). A/ ROMA. R/ CN•DOMI à l'exergue. Exemplaire sur un flan large et ovale, bien centré. Belle tête de Rome. Patine grise superficielle.

B. 7 (Domitia) - BMC/RR. 490 - CRR. 535 - RRC. 285 /1 - RSC. 7 (Domitia) - RC.V. 161 (240\$) - MRR. 1053 (220€) - CMDRR. 681 (400€) - Varesi 268 (300€) - Cal. 544. R. TB+ 120 €

Exemplaire provenant de la collection Thierry Petit. Pour ce type, M. Crawford a relevé une estimation de 65 coins de droit et de 81 coins de revers. Ce type semble plus rare que ne le laissait supposer le nombre de coins.



brm_386625

SERGIA - (116-115 AVANT J.-C.)



brm 271642. Denier, 116-115 AC., Rome, (Ar, Ø 17,5 mm, 3 h, 3,52 g).

A/ ROMA/ EX• S• C•. R/ Q/ M• SERGI// SILVS.

Exemplaire sur un petit flan bien centré, mais court au revers sur la tête du cavalier. Beau portrait. Revers de haut relief, légèrement taché. Patine grise superficielle avec des reflets dorés.

B. 1 (Sergia) - BMC/RR. 512 pl. 93/8 (Italy) - CRR. 544 (1) - RRC. 286/1 - RSC. 1 a - RC.V. 163 (224\$) - MRR. 1060 (200€) - CMDRR. 1112 (400€) - Varesi - Cal. 1272.

TTB+ 110 €

Cet exemplaire provient de la vente Bourgey d'avril 1989, n° 54 et de la collection D. J. Poids léger. Pour ce type, M. Crawford a relevé une estimation de 287 coins de droit et de 359 coins de revers. Nous avons trois variétés, une avec une petite tête, la seconde avec un buste plus large et la troisième identique à la deuxième mais sans marque de valeur. Ce type de denier a été imité en Europe Centrale, imitation hongroise (KO=LT. 10120), hybride d'un denier de la gens Fabia pour le droit et de la gens Sergia pour le revers. Le type avec la tête coupée se rencontre assez souvent dans le monnayage celtique. Les guerriers gaulois coupaient les têtes de leurs adversaires et les attachaient à la crinière de leurs chevaux.



brm 353732. Denier, 116-115 AC., Rome, (Ar, Ø 19 mm, 3 h, 3,73 g).

A/ ROMA/ EX• S• C•. R/ Q/ M• SERGI// SILVS.

Exemplaire sur un flan ovale, bien centré au droit. Usure régulière. Patine grise.

B. 1 (Sergia) - BMC/RR. 517 - CRR. 544 (1) - RRC. 286/1 - RSC. 1 - RC.V. 163 (224\$) - MRR. 1060 (200€) - CMDRR. 1111 (300€) - Varesi - Cal. 1272.

TTB+ 100 €

Pour ce type, M. Crawford a relevé une estimation de 287 coins de droit et de 359 coins de revers. Nous avons trois variétés, une avec une petite tête, la seconde avec un buste plus large et la troisième identique à la deuxième mais sans marque de valeur. Ce type de denier a été imité en Europe Centrale, imitation hongroise (KO=LT. 10120), hybride d'un denier de la gens Fabia pour le droit et de la gens Sergia pour le revers. Le type avec la tête coupée se rencontre assez souvent dans le monnayage celtique. Les guerriers gaulois coupaient les têtes de leurs adversaires et les attachaient à la crinière de leurs chevaux.

CIPIA - (115-114 AVANT J.-C.)

Marcus Cippius.



brm 239745. Denier, 115-114 AC., Rome, (Ar, Ø 17 mm, 6 h, 3,81 g). A/ M• CIPI• M• F•. R/ ROMA à l'exergue.

Exemplaire sur un petit flan, bien centré des deux côtés. Beau portrait de style fin. Revers finement détaillé, mais de frappe un peu molle avec une usure régulière. Jolie patine de médaillier avec des reflets métalliques mordorés. B. 1 (Cippia) - BMC/RR. 522 (Italie) - CRR. 546 (1) - RRC. 289/1 - RSC. 1 - RC.V. 166 (200\$) - CMDRR. 563 (300€) - MRR. 1063 (175€).

TTB+ 85 €

Pour ce type, M. Crawford a relevé une estimation de 535 coins de droit et de 669 coins de revers ce qui en fait l'une des émissions les plus importantes de la République romaine avec une estimation de production comprise entre un et deux millions de deniers frappés.



brm 391647. Denier, 115-114 AC., Rome, (Ar, Ø 17 mm, 9 h, 3,88 g). A/ M• CIPI• M• F•. R/ ROMA à l'exergue.

Exemplaire quasi SUP sur un petit flan épais et bien centré. Joli revers. Patine grise. B. 1 (Cippia) - BMC/RR. 522 (Italie) - CRR. 546 (1) - RRC. 289/1 - RSC. 1 - RC.V. 166 (200\$) - CMDRR. 563 (300€) - MRR. 1063 (175€) - Varesi 182 (250€) - Cal. 422.

TTB+ 180 €

Pour ce type, M. Crawford a relevé une estimation de 535 coins de droit et de 669 coins de revers ce qui en fait l'une des émissions les plus importantes de la République romaine avec une estimation de production comprise entre un et deux millions de deniers frappés.



brm 228404. Denier, 115-114 AC., Rome, (Ar, Ø 16,5 mm, 6 h, 3,94 g). A/ M• CIPI• M• F•. R/ ROMA à l'exergue.

Exemplaire sur un petit flan, bien centré des deux côtés. Très beau portrait de Rome avec une faiblesse de frappe sur la légende. Joli revers de style fin. Belle patine de collection ancienne avec des reflets dorés. B. 1 (Cippia) - BMC/RR. 522 (Italie) - CRR. 546 (1) - RRC. 289/1 - RSC. 1 - RC.V. 166 (200\$) - CMDRR. 563 (300€) - MRR. 1063 (175€).

SUP 175 €

Pour ce type, M. Crawford a relevé une estimation de 535 coins de droit et de 669 coins de revers ce qui en fait l'une des émissions les plus importantes de la République romaine avec une estimation de production comprise entre un et deux millions de deniers frappés.



brm_305695. Denier, 115-114 AC., Rome, (Ar, Ø 17,5 mm, 5 h, 3,74 g).

A/ M • CIPI • M • F • R/ ROMA à l'exergue.

Exemplaire sur un flan, bien centré des deux côtés. Beau portrait. Revers de style fin, bien venu à la frappe. Patine gris foncé avec des reflets métalliques dorés.

B. 1 (Cipia) - BMC/RR. 522 (Italie) - CRR. 546 (1) - RRC. 289/1 - RSC. 1 - RC.V. 166 (200\$) - CMDRR. 563 (300€) - MRR. 1063 (175€).

TTB+ 150 €

Cet exemplaire provient de la vente Rauch (Vienne) 86, n° 1499. Pour ce type, M. Crawford a relevé une estimation de 535 coins de droit et de 669 coins de revers ce qui en fait l'une des émissions les plus importantes de la République romaine avec une estimation de production comprise entre un et deux millions de deniers frappés.



brm_354155. Denier, 115-114 AC., Rome, (Ar, Ø 16,5 mm, 1 h, 3,88 g).

A/ M • CIPI • M • F • R/ ROMA à l'exergue.

Exemplaire sur un petit flan épais, bien centré des deux côtés. Très beau portrait. Joli revers. Patine grise.

B. 1 (Cipia) - BMC/RR. 522 (Italie) - CRR. 546 (1) - RRC. 289/1 - RSC. 1 - RC.V. 166 (200\$) - CMDRR. 563 (300€) - MRR. 1063 (175€) - Varesi 182 (250€) - Cal. 422.

TTB 150 €

Exemplaire provenant de la collection Thierry Petit. Pour ce type, M. Crawford a relevé une estimation de 535 coins de droit et de 669 coins de revers ce qui en fait l'une des émissions les plus importantes de la République romaine avec une estimation de production comprise entre un et deux millions de deniers frappés.



brm_378028. Denier, 115-114 AC., Rome, (Ar, Ø 17 mm, 3 h, 3,80 g).

A/ M • CIPI • M • F • R/ ROMA à l'exergue.

Exemplaire bien centré sur un petit flan. Joli revers de style fin, servi par une belle patine grise aux reflets dorés.

B. 1 (Cipia) - BMC/RR. 522 (Italie) - CRR. 546 (1) - RRC. 289/1 - RSC. 1 - RC.V. 166 (200\$) - CMDRR. 563 (300€) - MRR. 1063 (175€) - Varesi 182 (250€) - Cal. 422.

TTB/ TTB+ 150 €

Pour ce type, M. Crawford a relevé une estimation de 535 coins de droit et de 669 coins de revers ce qui en fait l'une des émissions les plus importantes de la République romaine avec une estimation de production comprise entre un et deux millions de deniers frappés.



brm_322085. Denier, 115-114 AC., Rome, (Ar, Ø 17,5 mm, 6 h, 3,75 g). A/ M • CIPI • M • F • R/ ROMA à l'exergue.

Exemplaire sur un petit flan ovale, irrégulier et épais, bien centré des deux côtés avec les grénets visibles. Belle tête de Rome. Revers de style fin. Patine de collection ancienne avec des reflets dorés. B. 1 (Cipia) - BMC/RR. 522 (Italie) - CRR. 546 (1) - RRC. 289/1 - RSC. 1 - RC.V. 166 (200\$) - CMDRR. 563 (300€) - MRR. 1063 (175€) - Varesi 182 (250€) - Cal. 422.

TTB 135 €

Pour ce type, M. Crawford a relevé une estimation de 535 coins de droit et de 669 coins de revers ce qui en fait l'une des émissions les plus importantes de la République romaine avec une estimation de production comprise entre un et deux millions de deniers frappés.



brm_283673. Denier, 115-114 AC., Rome, (Ar, Ø 16 mm, 6 h, 3,93 g). A/ M • CIPI • M • F • R/ ROMA à l'exergue.

Exemplaire sur un petit flan ovale et épais, bien centré des deux côtés. Belle tête de Rome. Joli revers bien venu à la frappe. Patine de collection ancienne. B. 1 (Cipia) - BMC/RR. 522 (Italie) - CRR. 546 (1) - RRC. 289/1 - RSC. 1 - RC.V. 166 (200\$) - CMDRR. 563 (300€) - MRR. 1063 (175€) - Varesi 182 (250€) - Cal. 422.

TTB 115 €

Pour ce type, M. Crawford a relevé une estimation de 535 coins de droit et de 669 coins de revers ce qui en fait l'une des émissions les plus importantes de la République romaine avec une estimation de production comprise entre un et deux millions de deniers frappés.



brm_271644. Denier, 115-114 AC., Rome, (Ar, Ø 17,5 mm, 2 h, 4,07 g). A/ M • CIPI • M • F • R/ ROMA à l'exergue.

Exemplaire sur un flan large pour ce type, légèrement ovale, bien centré des deux côtés. Beau portrait de Rome à l'usure superficielle. Usure plus prononcée au revers, mais servi par une belle patine épaisse de collection ancienne avec des reflets dorés. B. 1 (Cipia) - BMC/RR. 522 (Italie) - CRR. 546 (1) - RRC. 289/1 - RSC. 1 - RC.V. 166 (200\$) - CMDRR. 563 (300€) - MRR. 1063 (175€) - Varesi 182 (250€) - Cal. 422.

TTB+ / TTB 100 €

Cet exemplaire provient de la vente Bourgey d'avril 1989, n° 55 et de la collection D. J. Pour ce type, M. Crawford a relevé une estimation de 535 coins de droit et de 669 coins de revers ce qui en fait l'une des émissions les plus importantes de la République romaine avec une estimation de production comprise entre un et deux millions de deniers frappés.



brm 316900. Denier, 115-114 AC., Rome, (Ar, Ø 17 mm, 9 h, 3,87 g).

A/ M• CIPI• M• F• R/ ROMA à l'exergue.

Exemplaire sur un petit flan ovale, irrégulier et épais, bien centré des deux côtés avec les grénétis visibles à l'usure importante, mais parfaitement lisible et identifiable. Patine de collection ancienne.

B. 1 (Cipia) - BMC/RR. 522 (Italie) - CRR. 546 (1) - RRC. 289/1 - RSC. 1 - RC.V. 166 (200\$) - CMDRR. 563 (300€) - MRR. 1063 (175€) - Varesi 182 (250€) - Cal. 422.

TTB 100 €

Pour ce type, M. Crawford a relevé une estimation de 535 coins de droit et de 669 coins de revers ce qui en fait l'une des émissions les plus importantes de la République romaine avec une estimation de production comprise entre un et deux millions de deniers frappés.



brm 391889. Denier, 115-114 AC., Rome, (Ar, Ø 17 mm, 3 h, 3,77 g).

A/ M• CIPI• M• F• R/ ROMA à l'exergue.

Exemplaire sur un petit flan épais bien centré à l'usure régulière. Patine de collection ancienne avec des reflets dorés.

B. 1 (Cipia) - BMC/RR. 522 (Italie) - CRR. 546 (1) - RRC. 289/1 - RSC. 1 - RC.V. 166 (200\$) - CMDRR. 563 (300€) - MRR. 1063 (175€) - Varesi 182 (250€) - Cal. 422.

TTB 100 €

Pour ce type, M. Crawford a relevé une estimation de 535 coins de droit et de 669 coins de revers ce qui en fait l'une des émissions les plus importantes de la République romaine avec une estimation de production comprise entre un et deux millions de deniers frappés.

FONTAIA - (114-113 AVANT J.-C.)

Caius Fonteius.



brm 344513. Denier, 114-113 AC., Rome, (Ar, Ø 19 mm, 12 h, 3,91 g).

A/ Anépigraphé. R/ C• FO(NT)/ ROMA.

Exemplaire sur un flan ovale bien centré des deux côtés. Beau portrait à l'usure régulière. Très joli revers. Patine gris foncé.

B. 1 (Fonteia) - BMC/RR. - CRR. 555 - RRC. 290/1 - RSC. 1 - RC.V. 167 (256\$) - CMDRR. 713 (300€) - MRR. 1068 (230€) - Varesi 287 (350€) - Cal. 713.

R. TTB+ 280 €

Au droit, nous avons la lettre G. Pour ce type, M. Crawford a relevé une estimation de 142 coins de droit et de 177 coins de revers.

AEMILIA - (114-113 AVANT J.-C.)

Manius Aemilius Scaurus.



brm 383106. Denier, c. 114-113 AC., Rome, (Ar, Ø 18,5 mm, 5 h, 3,71 g). A/ RO(MA) en monogramme.

R/ Incus. Exemplaire sur un flan ovale, légèrement décentré sur le grénétis. Beau buste de Rome. Jolie patine de collection ancienne avec des reflets dorés.

B. 7 (Aemilia) - BMC/RR. 590 pl. 94/11 (Italy) - CRR. 554 (1) - RRC. 291/1 - RSC. 7 - RC.V. 168 (280\$) - MAR. 85 - CMDRR. 103 (300€) - MRR. 1074 (250€) - Varesi 57 (250€) - Cal. 73.

R. TTB+ 260 €

Pour ce type, M. Crawford a relevé une estimation de 283 coins de droit et de 354 coins de revers.



brm 384213. Denier, c. 114-113 AC., Rome, (Ar, Ø 19 mm, 3,93 g). A/ RO(MA) en monogramme. R/ Incus.

Bel exemplaire avec le revers incus bien venu ! Patine grise.

B. 7 (Aemilia) - BMC/RR. 590 pl. 94/11 (Italy) - CRR. 554 (1) - RRC. 291/1 - RSC. 7 - RC.V. 168 (280\$) - MAR. 85 - CMDRR. 103 (300€) - MRR. 1074 (250€) - Varesi 57 (250€) - Cal. 73.

R. TTB 220 €

Pour ce type, M. Crawford a relevé une estimation de 283 coins de droit et de 354 coins de revers.



brm 345716. Denier, c. 114-113 AC., Rome, (Ar, Ø 19 mm, 8 h, 3,93 g). A/ RO(MA) en monogramme.

R/ (MAN)• AE-M-ILIO en monogramme. Exemplaire sur un flan ovale, bien centré des deux côtés. Beau portrait de Rome, bien venu à la frappe. Revers de style fin, mais flan piqué. Patine grise de collection ancienne avec des reflets dorés.

B. 7 (Aemilia) - BMC/RR. 590 pl. 94/11 (Italy) - CRR. 554 (1) - RRC. 291/1 - RSC. 7 - RC.V. 168 (280\$) - MAR. 85 - CMDRR. 103 (300€) - MRR. 1074 (250€) - Varesi 57 (250€) - Cal. 73.

TTB+ / TTB 145 €

Pour ce type, M. Crawford a relevé une estimation de 283 coins de droit et de 354 coins de revers.

LICINIA - (113-112 AVANT J.-C.)

Publius Licinius Nerva.



brm 354325. Denier, 113-112 AC., Rome, (Ar, Ø 18 mm, 9 h, 3,57 g). A/ ROMA. R/ P• NERVA.

Exemplaire sur un flan épais bien centré des deux côtés. Beau portrait inhabituel de Rome. Joli revers, finement détaillé. Patine grise épaisse tachée de concrétions vertes. B. 7 (Licinia) - BMC/RR. 526 - CRR. 548 - RRC. 292 /1 - RSC. 7 - RC.V. 169 (440\$) - MAR. 62 - CMDRR. 802 (300€) - MRR. 1075 (400€) - Varesi 342 (400€) - Cal. 888. **RR. TT+B+ 450 €**
Pour ce type, M. Crawford a relevé une estimation de 73 coins de droit et de 91 coins de revers. Le bouclier est orné d'un cavalier galopant à gauche. Revers historiquement important montrant une scène de vote au revers. L'exemplaire de MONNAIES XXI s'était vendu 315€ sur un maximum de 400€ avec quatre offres en TT+B.

MARCIA - (113-112 AVANT J.-C.)

Lucius Marcius Philippus.



brm 388654. Denier, 113-112 AC., Rome, (Ar, Ø 20 mm, 9 h, 3,76 g). A/ ROMA en monogramme ; sous le cou. R/ L• PHILIPVS dans un cartouche ; marque de valeur à l'exergue (XVI). Exemplaire sur un flan large bien centré des deux côtés. Beau portrait de Philippe V. Frappe un peu molle au revers. Jolie patine de collection ancienne avec des reflets dorés. BMC/RR. 532 Italy, pl. 93/18 - CRR. 551 (2) - RRC. 293 /1 - RSC. 12 (Marcia) - RC.V. 170 (360\$) - MAR. 120 - CMDRR. 852 (300€) - MRR. 1079 (325€) - Varesi 386 (400€) - Cal. 935.

RR. TT+B 195 €
Pour ce type, M. Crawford a relevé une estimation de vingt-huit coins de droit et de trente-cinq coins de revers. Ce denier est plus rare que ne le laissent supposer les catalogues de référence. Dans les trésors, seuls dix-sept exemplaires ont été relevés, provenant des dépôts de Fiesole (2 ex.), de Berchidda (8 ex.), de Monte Condruzzo (4 ex.), de Pontecovro (1 ex.), d'Avetrana (1 ex.) et de Vigatto (1 ex.).



brm 328003. Denier, 113-112 AC., Rome, (Ar, Ø 18,5 mm, 12 h, 3,86 g). A/ ROMA en monogramme ; sous le cou. R/ L• PHILIPVS dans un cartouche ; marque de valeur à l'exergue (XVI).

Exemplaire sur un flan bien centré des deux côtés. Joli portrait et beau revers. Petites faiblesses de frappe. Patine grise. BMC/RR. 532 Italy, pl. 93/18 - CRR. 551 (2) - RRC. 293 /1 - RSC. 12 (Marcia) - RC.V. 170 (360\$) - MAR. 120 - CMDRR. 852 (300€) - MRR. 1079 (325€) - Varesi 386 (400€) - Cal. 935. **RR. TT+B 175 €**
Pour ce type, M. Crawford a relevé une estimation de vingt-huit coins de droit et de trente-cinq coins de revers. Ce denier est plus rare que ne le laissent supposer les catalogues de référence. Dans les trésors, seuls dix-sept exemplaires ont été relevés, provenant des dépôts de Fiesole (2 ex.), de Berchidda (8 ex.), de Monte Condruzzo (4 ex.), de Pontecovro (1 ex.), d'Avetrana (1 ex.) et de Vigatto (1 ex.).

MANLIA - (113-112 AVANT J.-C.)

Lucius Manlius Torquatus.



brm 388692. Denier, 113-112 AC., Rome, (Ar, Ø 17,5 mm, 6 h, 3,86 g). A/ ROMA. R/ L• TORQVA/Q/ EX• S• C•. Exemplaire sur un petit flan bien centré. Beau portrait de Rome dans son torques. Frappe molle au revers. Jolie patine d e collection ancienne avec des reflets dorés. B. 2 (Manlia) - BMC/RR. 518 - RRC. 545 (2) - CRR. 295 /1 - RSC. 2 - RC.V. 172 (296\$) - CMDRR. 836 (300€) - MRR. 1083 (250€) - Varesi 376 (400€) - Cal. 921.

RR. TT+B / TB+ 175 €
Pour ce type, M. Crawford a relevé une estimation de quarante coins de droit et de cinquante coins de revers. Ce denier est plus rare que ne le laissent supposer les catalogues de référence. Dans les trésors, seuls vingt-quatre exemplaires ont été relevés, provenant des dépôts de Fiesole (2 ex.), de Berchidda (8 ex.), de Monte Condruzzo (4 ex.), de Pontecovro (1 ex.), d'Alvignano (1 ex.) et de Vigatto (1 ex.).



brm 354410. Denier, 113-112 AC., Rome, (Ar, Ø 18,5 mm, 6 h, 3,80 g). A/ ROMA. R/ L• TORQVA/Q/ EX• S• C•. Exemplaire sur un flan bien centré des deux côtés. Beau portrait de Rome. Monnaie tachée. Patine grise. B. 2 (Manlia) - BMC/RR. 518 - RRC. 545 (2) - CRR. 295 /1 - RSC. 2 - RC.V. 172 (296\$) - CMDRR. 836 (300€) - MRR. 1083 (250€) - Varesi 376 (400€) - Cal. 921.

RR. TB+ 150 €
Pour ce type, M. Crawford a relevé une estimation de quarante coins de droit et de cinquante coins de revers. Ce denier est plus rare que ne le laissent supposer les catalogues de référence. Dans les trésors, seuls vingt-quatre exemplaires ont été relevés, provenant des dépôts de Fiesole (2 ex.), de Berchidda (8 ex.), de Monte Condruzzo (4 ex.), de Pontecovro (1 ex.), d'Alvignano (1 ex.) et de Vigatto (1 ex.).

CORNELIA - (112-111 AVANT J.-C.)

Cneius Cornelius Blasio.



brm 354188. Denier, 112-111 AC., Rome, (Ar, Ø 18 mm, 6 h, 3,85 g). A/ CN● BLASIO CN● CN● F. R/ RO-MA à l'exergue coupé par un petit aigle tourné à gauche, les ailes ouvertes. Exemplaire sur un flan ovale, bien centré des deux côtés. Beau portrait à l'usure régulière. Revers bien venu à la frappe mais un coup est visible au centre. Patine grise. B. 20 (Cornelia) - BMC/RR. 629 (Italy) - CRR. 561 d(4) - RRC. 296/1i - RSC. 20 - RCV. 173 (360\$) - CMDRR. 610 (400€) - MRR. 1084 (320€) - Varesi 225 (350€) - Cal. 471.

R. TTB 250 €

Exemplaire provenant de la collection Thierry Petit. Pour ce type, M. Crawford a relevé une estimation de 137 coins de droit et de 171 coins de revers pour douze variétés différentes de ce type qui est en fait beaucoup plus rare que ne le laissent supposer les ouvrages généraux.



brm 391519. Denier, 112-111 AC., Rome, (Ar, Ø 19,5 mm, 9 h, 3,90 g). A/ CN● BLASIO CN● CN● F. R/ RO-MA à l'exergue coupé par un petit aigle tourné à gauche, les ailes ouvertes. Exemplaire bien centré, un peu court au revers. Joli tête au droit. Patine grise. B. 20 (Cornelia) - BMC/RR. 622 (Italy) - CRR. 561 d(4) - RRC. 296/1i - RSC. 20 - RCV. 173 (360\$) - CMDRR. 610 (400€) - MRR. 1084 (320€) - Varesi 225 (350€) - Cal. 471.

R. TTB 225 €

Exemplaire provenant de la collection Robert Couet. Contremarque au droit. Pour ce type, M. Crawford a relevé une estimation de 137 coins de droit et de 171 coins de revers pour douze variétés différentes de ce type qui est en fait beaucoup plus rare que ne le laissent supposer les ouvrages généraux.



brm_354188



brm 305696. Denier, 112-111 AC., Rome, (Ar, Ø 17,5 mm, 6 h, 3,47 g). A/ BLASIO CN● F●. R/ ROMA à l'exergue. Exemplaire sur un flan large et irrégulier à l'usure régulière avec des petites rayures sur le visage. Beau portrait de Mars. Légèrement décentré au revers sur Minerve. Patine gris foncé avec des reflets dorés. B. 19 (Cornelia) - BMC/RR. 629 (Italy) - CRR. 561 (4) - RRC. 296/1i - RSC. 19 - RCV. 173 (360\$) - CMDRR. - cf. 608-610 (400€) - MRR. 1084 (320€).

RR. TTB 175 €
Cet exemplaire provient de la vente Rauch (Vienne) 86, n° 1484. Poids léger. Pour ce type, M. Crawford a relevé une estimation de 137 coins de droit et de 171 coins de revers pour douze variétés différentes de ce type qui est en fait plus rare que ne le laissent supposer les ouvrages généraux.



brm 388646. Denier, 112-111 AC., Rome, (Ar, Ø 18 mm, 10 h, 2,67 g). A/ BLASIO CN● F●. R/ ROMA à l'exergue. Exemplaire sur un flan ovale bien centré. Belle tête de Mars. Frappe un peu molle au revers. Patne de collection ancienne. Manque de métal à 6 heures au revers à l'exergue.

B. 19 (Cornelia) - BMC/RR. 629 (Italy) - CRR. 561 (4) - RRC. 296/1i - RSC. 19 - RCV. 173 (360\$) - CMDRR. - cf. 608-610 (400€) - MRR. 1084 (320€).

RR. TTB 125 €
Fourré. Pour ce type, M. Crawford a relevé une estimation de 137 coins de droit et de 171 coins de revers pour douze variétés différentes de ce type qui est en fait plus rare que ne le laissent supposer les ouvrages généraux.



brm 363312. Denier, 112-111 AC., Rome, (Ar, Ø 18 mm, 7 h, 3,63 g). A/ BLASIO CN● F●. R/ ROMA à l'exergue. Exemplaire sur un petit flan ovale, court sur les légendes. Usure importante. Patine grise. B. 19 (Cornelia) - BMC/RR. 629 (Italy) - CRR. 561 (4) - RRC. 296/1i - RSC. 19 - RCV. 173 (360\$) - CMDRR. - cf. 608-610 (400€) - MRR. 1084 (320€).

RR. TB+ 100 €
Cet exemplaire provient de la collection G. G. (1907-2002). Pour ce type, M. Crawford a relevé une estimation de 137 coins de droit et de 171 coins de revers pour douze variétés différentes de ce type qui est en fait plus rare que ne le laissent supposer les ouvrages généraux.



brm_343347. Quadrans, c. 112-111 AC., Rome, étalon oncial. (Ae, Ø 16 mm, 9 h, 2,32 g). A/ Anépigraphe. R/ [CN (BLA)]S[O]/ ROMA au-dessous de la proue. Exemplaire sur un flan ovale et irrégulier à l'usage importante, centré des deux côtés. Sans patine. B.- - BMC/RR.- - CRR. 562 b - RRC. 296 /4 - RCV. 1186 (240\$) - MRR. 1087 (220€).

R. TB+ / TB 50 €
Poids excessivement léger. Quadrans frappé.

QUINCTIA - (112-111 AVANT J.-C.)

Tiberius Quinctius.



brm_363287. Denier, 112-111 AC., Rome, (Ar, Ø 17 mm, 6 h, 3,55 g). A/ Anépigraphe. R/ TI - Q/ S/ D • S • S • inscrit sur une tablette en creux. Exemplaire sur un flan ovale, bien centré des deux côtés. Usure régulière. Patine grise de collection ancienne. B. 6 (Quinctia) - BMC/RR. 580 - CRR. 563 (2) - RRC. 297 /1b - RSC. 1 - RCV. 174 (336\$) - CMDRR. 1085 (400€) - MRR. 1088 (300€).

R. TB+ 125 €
Cet exemplaire provient de la collection G. G. (1907-2002). Poids léger. Pour ce type, M. Crawford a relevé une estimation de 87 coins de droit et de 109 coins de revers.

CAESIA - (112-111 AVANT J.-C.)

Lucius Caesius.



brm_391641. Denier, 112-111 AC., Rome, (Ar, Ø 20 mm, 7 h, 3,75 g). A/ Monogramme (ROMA). R/ L • CÆSI à l'exergue/ (LA) - (RE) en monogramme de chaque côté. Exemplaire sur un flan large et ovale, bien centré des deux côtés. Beau portrait et très joli revers. Patine grise. B. 1 (Caesia) - BMC/RR. 585 - CRR. 564 (2) - RRC. 298 /1 - RSC. 1 - RCV. 175 (296\$) - MRR. 1089 (250€) - CMDRR. 222 (300€) - Varesi 133 (300€) - Cal. 297.

R. TTB 160 €
Pour ce type, M. Crawford a relevé une estimation de cinquante coins de droit et de soixante-deux coins de revers. Ce denier semble plus rare que ne le laissent apparaître les catalogues généraux. Au droit, le monogramme a été diversement interprété comme celui de Roma ou d'Apollon. Au revers, les deux monogrammes accostant les dieux Lares sont leurs initiales. Ce denier sera copié servilement pour le droit par Lucius Licinius Macer en 85 avant J.-C. (RCV. 274).

MALLIA - (111-110 AVANT J.-C.)

Titus Mallius Mancinus, Appius Claudius Pulcher, Quintus Urbinus.



brm_344646. Denier, 111-110 AC., Rome, (Ar, Ø 18 mm, 6 h, 3,96 g). A/ Anépigraphe. R/ T • (MAL) • AP • CL • Q • (VR). Exemplaire sur un petit flan parfaitement centré des deux côtés. Beau portrait. Revers à l'usage superficielle. Patine grise. B. 2 (Mallia) - BMC/RR. 1293 pl. 30/22 - CRR. 570 a (1) - RRC. 299 /1b - RSC. 2 - RCV. 176 (224\$) - CMDRR. 834 (300€) - MRR. 1090 (200€) - Varesi 373 (200€) - Cal. 919.

TTB 150 €
Exemplaire provenant de la collection Robert Couet. Pour ce type, M. Crawford a relevé une estimation totale de 727 coins de droit et de 909 coins de revers pour les deux variétés dont 407 coins de droit et 509 de revers uniquement pour notre type. C'est l'un des deniers les plus courants de la République romaine.



brm_271649. Denier, 111-110 AC., Rome, (Ar, Ø 16,5 mm, 6 h, 3,51 g). A/ Anépigraphe. R/ T • (MAL) • AP • CL • Q • (VR). Exemplaire sur un petit flan parfaitement centré des deux côtés. Très beau portrait, de haut relief bien venu à la frappe. Revers de style fin à l'usage superficielle. Jolie patine grise superficielle avec des reflets dorés.

B. 2 (Mallia) - BMC/RR. 1293 pl. 30/22 - CRR. 570 a (1) - RRC. 299 /1b - RSC. 2 - RCV. 176 (224\$) - CMDRR. 834 (300€) - MRR. 1090 (200€) - Varesi 373 (200€) - Cal. 919.
 TTB+ 130 €
Cet exemplaire provient de la liste Viguiet, mai 1991, n° 28 et de la collection D. J. Poids léger. Fourré. Pour ce type, M. Crawford a relevé une estimation totale de 727 coins de droit et de 909 coins de revers pour les deux variétés dont 407 coins de droit et 509 de revers uniquement pour notre type. C'est l'un des deniers les plus courants de la République romaine.



brm_354407. Denier, 111-110 AC., Rome, (Ar, Ø 17 mm, 11 h, 3,85 g). A/ Anépigraphe. R/ T • (MAL) • AP • CL • Q • (VR). Exemplaire sur un petit flan parfaitement centré des deux côtés. Usure importante. Patine grise.

B. 2 (Mallia) - BMC/RR. 1293 pl. 30/22 - CRR. 570 a (1) - RRC. 299 /1b - RSC. 2 - RCV. 176 (224\$) - CMDRR. 834 (300€) - MRR. 1090 (200€) - Varesi 373 (200€) - Cal. 919.
 TB+ 120 €
Pour ce type, M. Crawford a relevé une estimation totale de 727 coins de droit et de 909 coins de revers pour les deux variétés dont 407 coins de droit et 509 de revers uniquement pour notre type. C'est l'un des deniers les plus courants de la République romaine.

CLAUDIA - (111-110 AVANT J.-C.)

Appius Claudius, Titus Manlius Mancinus, Quintus Urbinus.



brm 354158. Denier, 111-110 AC., Rome, (Ar, Ø 18 mm, 3 h, 3,89 g).

A/ Anépigraphé. R/ AP•CL•T•M(ANL)•Q•(VR).
Exemplaire sur un petit flan bien centré. Beau portrait de Rome, bien venu à la frappe. Joli revers. Patine grise de collection ancienne.

B. 2 (Mallia) - BMC/RR. 1290 pl. 30/22 - CRR. 570 (1) - RRC. 299 /1a - RSC. 2 - RCV. 176 (224\$) - CMDRR. 564 (300€) - MRR. 1090 (180€) - Varesi 184 (200€) - Cal. 423. TTB+ 175 €

Exemplaire provenant de la collection Thierry Petit. Pour ce type, M. Crawford a relevé une estimation totale de 727 coins de droit et de 909 coins de revers pour les deux variétés dont 320 coins de droit et 400 de revers uniquement pour notre type. C'est l'un des deniers les plus courants de la République romaine.



brm 271648. Denier, 111-110 AC., Rome, (Ar, Ø 18 mm, 11 h, 3,85 g).

A/ Anépigraphé. R/ AP•CL•T•M(ANL)•Q•(VR).
Exemplaire sur un petit flan bien centré avec les grénets visibles des deux côtés. Beau portrait. Revers à l'usure superficielle avec une petite faiblesse de frappe sur l'une des trois têtes du triège. Jolie patine de collection ancienne avec des reflets mordorés.

B. 2 (Mallia) - BMC/RR. 1290 pl. 30/22 - CRR. 570 (1) - RRC. 299 /1a - RSC. 2 - RCV. 176 (224\$) - CMDRR. 564 (300€) - MRR. 1090 (180€) - Varesi 184 (200€) - Cal. 423. TTB+ 140 €

Cet exemplaire provient de la vente de Parsy du 17 novembre 1995, n° 65 et de la collection D. C. Pour ce type, M. Crawford a relevé une estimation totale de 727 coins de droit et de 909 coins de revers pour les deux variétés dont 320 coins de droit et 400 de revers uniquement pour notre type. C'est l'un des deniers les plus courants de la République romaine.



brm 359646. Denier, 111-110 AC., Rome, (Ar, Ø 18 mm, 12 h, 3,96 g).

A/ Anépigraphé. R/ AP•CL•T•M(ANL)•Q•(VR).
Exemplaire sur un petit flan bien centré. Beau portrait de Rome, bien venu à la frappe. Joli revers. Patine grise de collection ancienne.

B. 2 (Mallia) - BMC/RR. 1290 pl. 30/22 - CRR. 570 (1) - RRC. 299 /1a - RSC. 2 - RCV. 176 (224\$) - CMDRR. 564 (300€) - MRR. 1090 (180€) - Varesi 184 (200€) - Cal. 423. TTB 125 €

Cet exemplaire provient de la collection R. Chevallier (1922-2015). Pour ce type, M. Crawford a relevé une estimation totale de 727 coins de droit et de 909 coins de revers pour les deux variétés dont 320 coins de droit et 400 de revers uniquement pour notre type. C'est l'un des deniers les plus courants de la République romaine.

CLAUDIA - (110-109 AVANT J.-C.)

Caius Claudius Pulcher.



brm 347116. Denier, 110-109 AC., Rome, (Ar, Ø 17,5 mm, 12 h, 3,99 g).

A/ Anépigraphé. R/ C•PVLCHER.
Exemplaire sur un petit flan ovale, bien centré avec les grénets visibles, court sur la légende de revers. Beau portrait de Rome à l'usure superficielle. Joli revers de frappe un peu molle. Belle patine de collection ancienne gris foncé avec des reflets mordorés et bleutés irisés.

B. 1 (Claudia) - BMC/RR. 1288 - RRC. 569 (2) - CRR. 300 /1 - RSC. 1 - RCV. 177 (224\$) - CMDRR. 565 (300€) - MRR. 1091 (180€) - RBW. - Varesi 183 (250€) - Cal. 424.

TTB+ 150 €
Cet exemplaire provient du stock du collectionneur Lorrain. Le casque semble timbré d'un petit torque. Pour ce type, M. Crawford a relevé une estimation totale de 305 coins de droit et de 381 coins de revers.

HERENNIA - (108-107 AVANT J.-C.)

Marcus Herennius.



brm 354261. Denier, 108-107 AC., Rome, (Ar, Ø 19 mm, 3 h, 3,79 g).

A/ PIE(TA)S/ K. R/ M•(HE)RENNI en monogramme.
Exemplaire sur un flan ovale bien centré des deux côtés. Très belle tête de la Piété. Joli revers de style fin. Patine grise largement tachée.

B. 1 (Herennia) - BMC/RR. 1255 - CRR. 567 (1) - RRC. 308 /1a - RSC. 1 - RCV. 185 (336\$) - CMDRR. 743 (300€) - MRR. 1100 (300€) - Varesi 308 (300€) - Cal. 615. R. TTB 175 €

Pour ce type, M. Crawford a relevé une estimation de 120 coins de droit et de 150 coins de revers. Ce denier est plus rare que ne le laissent supposer les catalogues de référence. Nous avons deux possibilités avec la lettre au droit ou au revers.



brm_378036. Denier, 108-107 AC., Rome, (Ar, Ø 18 mm, 12 h, 3,58 g). A/ **PIE(TA)S. R/ M• (HE) RENN** en monogramme. Bel exemplaire sur un flan ovale, décentré. Joli portrait. Patine grise. B. 1 (Herennia) - BMC/RR. 1279 - CRR. 567 (1) - RRC. 308/1a - RSC. 1 - RCV. 185 (336\$) - CMDRR. 745 (300€) - MRR. 1100 (300€) - Varesi 308 (300€) - Cal. 615.

R. TTB 150 €
Poids léger. Pour ce type, M. Crawford a relevé une estimation de 120 coins de droit et de 150 coins de revers. Ce denier est plus rare que ne le laissent supposer les catalogues de référence. Nous avons deux possibilités avec la lettre au droit ou au revers.



brm_391863. Denier, 108-107 AC., Rome, (Ar, Ø 17,5 mm, 12 h, 3,90 g). A/ **PIE(TA)S. R/ M• (HE) RENN** en monogramme. Exemplaire sur un flan légèrement décentré au droit à l'usure importante, lisible et identifiable. Patine de collection ancienne légèrement tachée au revers. B. 1 (Herennia) - BMC/RR. 1279 - CRR. 567 (1) - RRC. 308/1a - RSC. 1 - RCV. 185 (336\$) - CMDRR. 745 (300€) - MRR. 1100 (300€) - Varesi 308 (300€) - Cal. 615.

R. TB+ 100 €
P Pour ce type, M. Crawford a relevé une estimation de 120 coins de droit et de 150 coins de revers. Ce denier est plus rare que ne le laissent supposer les catalogues de référence. Nous avons deux possibilités avec la lettre au droit ou au revers.

PORCIA - (110-109 AVANT J.-C.)

Publius Porcius Laeca.



brm_341978. Denier, 110-109 AC., Rome, (Ar, Ø 19 mm, 8 h, 3,95 g). A/ **P L(AE)CA/ ROMA. R/ PROVOCO.** Exemplaire sur un flan large et ovale, un peu court sur la légende à l'exergue du revers. Belle tête de Rome. Revers de style fin. Belle patine de collection ancienne avec des reflets mordorés.

B. 4 (6f.) (Porcia) - BMC/RR. 649 - CRR. 571 a (1) - RRC. 301/1 - RSC. 4 - RCV. 178 (296\$) - CMDRR. 1055 (300€) - MRR. 1092 (275€) - Varesi 509 (500€) - Cal. 1201.
R. TTB+ / TTB 225 €
Cet exemplaire provient de la vente Rauch de mai 2010, n° 456. Pour ce type, M. Crawford a relevé une estimation totale de 88 coins de droit et de 110 coins de revers.



brm_359684. Denier, 110-109 AC., Rome, (Ar, Ø 18,5 mm, 9 h, 3,98 g). A/ **P L(AE)CA/ ROMA. R/ PROVOCO.** Exemplaire sur un flan ovale, bien centré. Usure régulière avec un beau portrait. Patine grise.

B. 4 (6f.) (Porcia) - BMC/RR. 649 - CRR. 571 a (1) - RRC. 301/1 - RSC. 4 - RCV. 178 (296\$) - CMDRR. 1055 (300€) - MRR. 1092 (275€) - Varesi 509 (500€) - Cal. 1201.
R. TB+ 100 €
Cet exemplaire provient de la collection R. Chevallier (1922-2015). Pour ce type, M. Crawford a relevé une estimation totale de 88 coins de droit et de 110 coins de revers.

VALERIA - (109-108 AVANT J.-C.)

Lucius Valerius Flaccus.



brm_384225. Denier, 109-108 AC., Rome, (Ar, Ø 20,5 mm, 12 h, 3,92 g). A/ **Anépigraphe. R/ L• VALERI/ FLACCI.** Très bel exemplaire bien centré sur un flan large. Joli portrait et très beau revers détaillé. Patine grise de collection ancienne.

B. 11 (Valeria) (40f.) - BMC/RR. 647 - CRR. 565 (2) - RRC. 306/1 - RSC. 11 - RCV. 183 (280\$) - CMDRR. 1165 (400€) - MRR. 1098 (250€) - Varesi 595 (350€) - Cal. 1322.
R. TTB+ 280 €
Pour ce type, M. Crawford a relevé une estimation de 150 coins de droit et de 187 coins de revers.



brm_388700. Denier, 109-108 AC., Rome, (Ar, Ø 20 mm, 3 h, 3,71 g). A/ **Anépigraphe. R/ L• VALERI/ FLACCI.** Exemplaire sur un flan large à l'usure très importante, identifiable avec une patine de collection ancienne.

B. 11 (Valeria) (40f.) - BMC/RR. 647 - CRR. 565 (2) - RRC. 306/1 - RSC. 11 - RCV. 183 (280\$) - CMDRR. 1165 (400€) - MRR. 1098 (250€) - Varesi 595 (350€) - Cal. 1322.
R. TB 100 €
Pour ce type, M. Crawford a relevé une estimation de 150 coins de droit et de 187 coins de revers.

AQUILLIA - (109-108 AVANT J.-C.)

Manius Aquillius.



brm 347115. Denier, 109-108 AC., Rome, (Ar. Ø 18,5 mm, 6 h, 3,62 g). A/ *Anépigraphe*. R/ (MN)•AQVIL//[ROMA] à l'exergue. Exemplaire sur un flan ovale et irrégulier, bien centré des deux côtés avec les grènetis visibles. Très beau portrait de Sol, bien venu à la frappe, à l'usure régulière. Joli revers, mais de frappe un peu molle, le tout avec le métal légèrement pincé. Belle patine grise de collection ancienne avec des reflets dorés, légèrement granuleuse. B. 1 (Aquillia) - BMC/RR. 645 - CRR. 557 (2) - RRC. 303 /1 - RSC. 1 - RCV. 180 (296\$) - CMDRR. 166 (600€) - MRR. 1094 (250€) - RBW.- - Varesi 92 (300€) - Cal. 229.

RR. TTB 175 €
Cet exemplaire provient de MONNAIES XVI, n° 221. Pour ce type, M. Crawford a relevé une estimation totale de quarante-deux coins de droit et de cinquante-deux coins de revers.

FLAMINIA - (109-108 AVANT J.-C.)

Lucius Flaminius Chilo.



brm 164729. Denier, 109-108 AC., Rome, (Ar. Ø 19 mm, 3 h, 3,75 g). A/ROMA. R/[CILO] à l'exergue ; au-dessus, L•FLAMIN[I]. Exemplaire sur un flan large, mais légèrement piqué au revers. Très beau portrait. Revers de style fin avec une petite faiblesse de frappe dans le champ. Jolie patine avec des reflets dorés. B. 1 (Flaminia) - BMC/RR. 537 pl. 93/20 (Italy) - CRR. 540 (2) - RRC. 302 /1 - RSC. 1 - RCV. 179 (200\$) - MRR. 1093 (175€).

TTB+ 165 €
Fourré, mais pratiquement invisible et de bon poids avec deux minuscules points à 12 heures au droit et à 7 heures au revers sur les grènetis. Pour ce type, M. Crawford a relevé une estimation de 527 coins de droit et de 659 coins de revers pour deux variétés. C'est l'un des deniers républicains les plus courants du monnayage avec une production dépassant certainement le million de deniers frappés.



brm 354231. Denier, 109-108 AC., Rome, (Ar. Ø 18,5 mm, 6 h, 3,88 g). A/ROMA. R/CILO à l'exergue ; au-dessus, L•FLAMINI. Exemplaire sur un flan ovale bien centré. Belle tête de Rome et joli revers. Patine grise de collection ancienne. B. 1 (Flaminia) - BMC/RR. 537 pl. 93/20 (Italy) - CRR. 540 (2) - RRC. 302 /1 - RSC. 1 - RCV. 179 (200\$) - MRR. 1093 (175€) - CMDRR. 708 (300€) - Varesi 285 (250€) - Cal. 579.

TTB 130 €
Exemplaire provenant de la collection Thierry Petit. Pour ce type, M. Crawford a relevé une estimation de 527 coins de droit et de 659 coins de revers pour deux variétés. C'est l'un des deniers républicains les plus courants du monnayage avec une production dépassant certainement le million de deniers frappés.



brm 262549. Denier, 109-108 AC., Rome, (Ar. Ø 20 mm, 11 h, 3,86 g). A/ROMA. R/CILO à l'exergue ; au-dessus, L•FLAMIN[I]. Exemplaire sur un flan large et ovale, bien centré des deux côtés avec une faiblesse de frappe visible des deux côtés (métal pincé). Beau portrait. Revers de style fin. Très jolie patine de médaillier avec des reflets mordorés. B. 1 (Flaminia) - BMC/RR. 537 pl. 93/20 (Italy) - CRR. 540 (2) - RRC. 302 /1 - RSC. 1 - RCV. 179 (200\$) - MRR. 1093 (175€).

SUP 125 €
Pour ce type, M. Crawford a relevé une estimation de 527 coins de droit et de 659 coins de revers pour deux variétés. C'est l'un des deniers républicains les plus courants du monnayage avec une production dépassant certainement le million de deniers frappés.



brm 391643. Denier, 109-108 AC., Rome, (Ar. Ø 18,5 mm, 5 h, 3,81 g). A/ROMA. R/CILO à l'exergue ; au-dessus, L•FLAMINI. Exemplaire de frappe molle au droit mais avec un beau revers à l'usure régulière. Patine grise. B. 1 (Flaminia) - BMC/RR. 537 pl. 93/20 (Italy) - CRR. 540 (2) - RRC. 302 /1 - RSC. 1 - RCV. 179 (200\$) - MRR. 1093 (175€) - CMDRR. 708 (300€) - Varesi 285 (250€) - Cal. 579.

TTB+ / TTB 115 €
Pour ce type, M. Crawford a relevé une estimation de 527 coins de droit et de 659 coins de revers pour deux variétés. C'est l'un des deniers républicains les plus courants du monnayage avec une production dépassant certainement le million de deniers frappés.

cgb.fr

numismatique
depuis 1988



brm_314039. Denier, 109-108 AC., Rome, (Ar, Ø 18,5 mm, 6 h, 3,80 g).

A/ROMA. R/[CICLO] à l'exergue ; au-dessus, L● FLAMINI. Exemplaire à l'usure régulière, sur un flan largement décentré au droit. Revers bien centré. Patine de collection ancienne. B. 1 (Flaminia) - BMC/RR. 537 pl. 93/20 (Italy) - CRR. 540 (2) - RRC. 302/1 - RSC. 1 - RCV. 179 (200\$) - MRR. 1093 (175€).

TTB 100 €
Pour ce type, M. Crawford a relevé une estimation de 527 coins de droit et de 659 coins de revers pour deux variétés. C'est l'un des deniers républicains les plus courants du monnayage avec une production dépassant certainement le million de deniers frappés.



brm_359680. Denier, 109-108 AC., Rome, (Ar, Ø 18 mm, 6 h, 3,95 g).

A/ROMA. R/CILO à l'exergue ; au-dessus, L● FLAMINI. Exemplaire sur un flan ovale bien centré. Belle tête de Rome mais faiblesse au revers. Patine grise.

B. 1 (Flaminia) - BMC/RR. 537 pl. 93/20 (Italy) - CRR. 540 (2) - RRC. 302/1 - RSC. 1 - RCV. 179 (200\$) - MRR. 1093 (175€) - CMDRR. 708 (300€) - Varesi 285 (250€) - Cal. 579.

TB+ 100 €
Cet exemplaire provient de la collection R. Chevallier (1922-2015). Pour ce type, M. Crawford a relevé une estimation de 527 coins de droit et de 659 coins de revers pour deux variétés. C'est l'un des deniers républicains les plus courants du monnayage avec une production dépassant certainement le million de deniers frappés.



brm_384226. Denier, 109-108 AC., Rome, (Ar, Ø 19 mm, 6 h, 3,58 g).

A/ROMA. R/CILO à l'exergue ; au-dessus, L● FLAMINI. Exemplaire avec un beau portrait ayant été nettoyé. Revers légèrement décentré.

B. 1 (Flaminia) - BMC/RR. 537 pl. 93/20 (Italy) - CRR. 540 (2) - RRC. 302/1 - RSC. 1 - RCV. 179 (200\$) - MRR. 1093 (175€) - CMDRR. 708 (300€) - Varesi 285 (250€) - Cal. 579.

TB+ 100 €
Poids léger. Pour ce type, M. Crawford a relevé une estimation de 527 coins de droit et de 659 coins de revers pour deux variétés. C'est l'un des deniers républicains les plus courants du monnayage avec une production dépassant certainement le million de deniers frappés.

Lucius Memmius.



brm_354441. Denier, 109-108 AC., Rome, (Ar, Ø 21 mm, 5 h, 3,85 g). A/ Anépigraphé. R/ L● MEMMI à l'exergue. Exemplaire sur un flan ovale bien centré au droit. Beau portrait. Jolie patine grise. B. 1 (Memmia) - BMC/RR. 643 pl. 95/10 (Italy) - CRR. 558 (2) - RRC. 304/1 - RSC. 1 - RCV. 181 (280\$) - MAR. 139 - CMDRR. 906 (400€) - MRR. 1095 (250€) - Varesi 402 (400€) - Cal. 980.

TTB 120 €
Buste massif. Pour ce type, M. Crawford a relevé une estimation de 162 coins de droit et de 202 coins de revers. Semble de même coin de droit que l'exemplaire du British Museum (pl. 95/10).



brm_391892. Denier, 109-108 AC., Rome, (Ar, Ø 19,5 mm, 6 h, 3,87 g). A/ Anépigraphé. R/ L● MEMMI à l'exergue. Exemplaire sur un flan irrégulier à l'usure importante, lisible et identifiable. Patine grise granuleuse, légèrement tachée au revers. B. 1 (Memmia) - BMC/RR. 643 pl. 95/10 (Italy) - CRR. 558 (2) - RRC. 304/1 - RSC. 1 - RCV. 181 (280\$) - MAR. 139 - CMDRR. 906 (400€) - MRR. 1095 (250€) - Varesi 402 (400€) - Cal. 980.

TB+ 100 €
Buste massif. Pour ce type, M. Crawford a relevé une estimation de 162 coins de droit et de 202 coins de revers.



brm_347115

CORNELIA - (106 AVANT J.-C.)

Lucius Cornelius Scipio Asiagenus.



brm 354189. Denier serratus, 106 AC., Rome, (Ar, Ø 18,5 mm, 3 h, 3,63 g). A/ **Anépigraphe.** R/ **L • SCIP • ASIAG.** Exemplaire sur un flan large et ovale, bien centré des deux côtés. Usure régulière avec un beau portrait. Patine grise de collection ancienne. B. 24 (Cornelia) - BMC/RR.- - CRR. 576(1) - RRC. 311/1a - RSC. 24b - RCV. 188 (224\$) - CMDRR. 615 (300€) - MRR. 1105 (200€).

R. TB+ 120 €
Exemplaire provenant de la collection Thierry Petit. Pour ce type, M. Crawford a relevé une estimation de 143 coins de droit et de 179 coins de revers pour cinq variétés différentes. Au revers, sur notre exemplaire, nous avons un T pointé derrière la tête. Ce denier est plus rare que ne le laissent supposer les catalogues de référence. A chaque lettre de l'alphabet, présentée en association avec un globe ou seule, n'est en fait jamais lié plus d'un coin de droit.

SULPICIA - (106 AVANT J.-C.)

Caius Sulpicius Galba.



brm 353680. Denier serratus, 106 AC, Rome, (Ar, Ø 18,5 mm, 12 h, 3,90 g). A/ **D • P • P. • R/ C • SVLPICI • C • F • à l'exergue.** Exemplaire bien centré des deux côtés sur un petit flan épais et bombé. Jolis portraits. Patine grise de collection ancienne. B. 1 (Sulpicia) - BMC/RR.- - CRR. 572 (2) - RRC. 312/1 - RSC. 1 - RCV. 189 (296\$) - CMDRR. 1133 (300€) - MRR. 1106 (275€) - Varesi - Cal. 1288.

R. TTB 170 €
Pour ce type, M. Crawford a relevé une estimation totale de 110 coins de droit et de 137 coins de revers. A chaque lettre de l'alphabet plusieurs coins peuvent être associés.



brm 344623. Denier serratus, 106 AC, Rome, (Ar, Ø 18,5 mm, 12 h, 3,77 g). A/ **D • P • P. • R/ C • SVLPICI • C • F • à l'exergue.** Exemplaire bien centré des deux côtés. Usure régulière. Patine grise. B. 1 (Sulpicia) - BMC/RR.- - CRR. 572 (2) - RRC. 312/1 - RSC. 1 - RCV. 189 (296\$) - CMDRR. 1133 (300€) - MRR. 1106 (275€) - Varesi - Cal. 1288.

R. TTB 150 €
Exemplaire provenant de la collection Robert Couet.

Pour ce type, M. Crawford a relevé une estimation totale de 110 coins de droit et de 137 coins de revers. A chaque lettre de l'alphabet plusieurs coins peuvent être associés.

MEMMIA - (106 AVANT J.-C.)

Lucius Memmius Galerius.



brm 354445. Denier, 106 AC., Rome, (Ar, Ø 19,5 mm, 5 h, 4,20 g). A/ **ROMA. R/L • (ME)MMI/GAL.** Exemplaire sur un flan ovale, décentré des deux côtés et court au droit. Usure régulière. Patine grise. B. 2 (Memmia) - BMC/RR.- - CRR. 574 (2) - RRC. 313/1b - RSC. 2 - RCV. 190 (256\$) - CMDRR. 907 (400€) - MRR. 1110 (225€) - Varesi 403 (250€) - Cal. 981.

TB+ 100 €
Denier serratus. Pour ce type, M. Crawford a relevé une estimation de 132 coins de droit et de 147 coins de revers.



brm 383732. Denier serratus, 106 AC., Rome, (Ar, Ø 19 mm, 12 h, 3,95 g). A/ **ROMA. R/L • (ME)MMI/GAL.** Exemplaire sur un flan ovale, parfaitement centré au revers. Très beau portrait de Saturne. Extraordinaire revers de style fin. Patine grise aux reflets dorés. B. 2 (Memmia) - BMC/RR.- - CRR. 574 a (2) - RRC. 313/1c - RSC. 2 a - RCV. 190 (256\$) - CMDRR. 907 (300€) - MRR. 1110 (225€).

SPL 550 €
Pour ce type, M. Crawford a relevé une estimation de 131 coins de droit et de 164 coins de revers pour deux variétés différentes. Sur notre exemplaire, nous n'avons aucun système de marquage.



brm 354446. Denier serratus, 106 AC., Rome, (Ar, Ø 19,5 mm, 3 h, 3,74 g). A/ **ROMA. R/L • (ME)MMI/GAL.** Exemplaire sur un flan ovale, parfaitement centré au droit. Usure au droit mais magnifique revers. Patine grise aux reflets bleutés. B. 2 (Memmia) - BMC/RR.- - CRR. 574 a (2) - RRC. 313/1c - RSC. 2 a - RCV. 190 (256\$) - CMDRR. 907 (300€) - MRR. 1110 (225€).

TB+ / SUP 225 €
Pour ce type, M. Crawford a relevé une estimation de 131 coins de droit et de 164 coins de revers pour deux variétés différentes. Sur notre exemplaire, nous n'avons aucun système de marquage.



brm 378383. Denier serratus, 106 AC., Rome, (Ar, Ø 18,5 mm, 12 h, 3,89 g).

A/ ROMA. R/ L• (ME)MMI/ GAL.

Bel exemplaire avec un droit de style fin et un revers avec une faiblesse à l'exergue. Patine grise.

B. 2 (Memmia) - BMC/RR.- - CRR. 574 a (2) - RRC. 313/1c - RSC. 2a - RCV. 190 (256\$) - CMDRR. 907 (300€) - MRR. 1110 (225€).

TTB+ / TTB 150 €

Pour ce type, M. Crawford a relevé une estimation de 131 coins de droit et de 164 coins de revers pour deux variétés différentes. Sur notre exemplaire, nous n'avons aucun système de marquage.

THORIA - (105 AVANT J.-C.)

Lucius Thorius Balbus.



brm 239747. Denier, 105 AC., Rome, (Ar, Ø 19 mm, 8 h, 3,69 g).

A/ I• S• M• R•. R/ L• THORIVS/ BALBVS/ Q.

Exemplaire sur un flan large, décentré au droit à l'usure importante, mais parfaitement lisible et identifiable. Beau portrait de Juno Sospita. Patine de collection ancienne granuleuse, tachée au revers.

B. 1 (Thoria) - BMC/RR. 1633 - CRR. 598 (1) - RRC. 316/1 - RSC. 1 - RCV. 192 (224\$) - CMDRR. 1141 (300€) - MRR. 1117 (200€).

TB+ 85 €

Pour ce type, M. Crawford a relevé une estimation de 450 coins de droit et de 562 coins de revers. Au revers, sur notre exemplaire, nous avons un R, placé au-dessus du taureau. À chaque lettre de l'alphabet pointée ou pas, plusieurs coins peuvent être associés. C'est l'un des deniers républicains les plus courants du monnayage avec une production dépassant certainement le million de deniers frappés.



brm 351931. Denier, 105 AC., Rome, (Ar, Ø 19,5 mm, 12 h, 3,96 g).

A/ I• S• M• R•. R/ L• THORIVS/ BALBVS/ I.

Superbe exemplaire sur un flan bien centré des deux côtés, avec les grénets visibles des deux côtés. Très beau portrait expressif de Juno de très joli style. Joli revers malgré un plat visible à 7 heures. Jolie patine de collection ancienne

avec des reflets mordorés.

B. 1 (Thoria) - BMC/RR. 1633 - CRR. 598 (1) - RRC. 316/1 - RSC. 1 - RCV. 192 (224\$) - CMDRR. 1141 (300€) - MRR. 1117 (200€) - Varesi 579 (250€) - Cal. 1300. SUP 250 €

Pour ce type, M. Crawford a relevé une estimation de 450 coins de droit et de 562 coins de revers. Au revers, sur notre exemplaire, nous avons un Q placé au-dessus du taureau. À chaque lettre de l'alphabet pointée ou pas, plusieurs coins peuvent être associés. C'est l'un des deniers républicains les plus courants du monnayage avec une production dépassant certainement le million de deniers frappés.



brm 353203. Denier, 105 AC., Rome, (Ar, Ø 19,5 mm, 6 h, 3,88 g).

A/ I• S• M• R•. R/ L• THORIVS/ BALBVS/ H.

Très bel exemplaire sur un flan bien centré des deux côtés, avec une partie des grénets visibles des deux côtés. Très beau portrait expressif de Juno de très joli style. Joli revers. Jolie patine grise aux reflets dorés.

B. 1 (Thoria) - BMC/RR. 1633 - CRR. 598 (1) - RRC. 316/1 - RSC. 1 - RCV. 192 (224\$) - CMDRR. 1141 (300€) - MRR. 1117 (200€) - Varesi 579 (250€) - Cal. 1300. SUP 225 €

Exemplaire provenant de la collection Robert Couet.

Pour ce type, M. Crawford a relevé une estimation de 450 coins de droit et de 562 coins de revers. Au revers, sur notre exemplaire, nous avons un Q placé au-dessus du taureau. À chaque lettre de l'alphabet pointée ou pas, plusieurs coins peuvent être associés. C'est l'un des deniers républicains les plus courants du monnayage avec une production dépassant certainement le million de deniers frappés.



brm 355173. Denier, 105 AC., Rome, (Ar, Ø 20 mm, 7 h, 3,98 g).

A/ I• S• M• R•. R/ L• THORIVS/ BALBVS/ D.

Flan large. Joli portrait. Beau revers. Belle patine de collection ancienne.

B. 1 (Thoria) - MRR. 1117 (200€) - CRR. 598 (1) - RRC. 316/1 - RSC. 1 - RCV. 192 (224\$) - CMDRR. 1141 (300€).

TTB 175 €

Exemplaire provenant de la collection Thierry Petit. Pour ce type, M. Crawford a relevé une estimation de 450 coins de droit et de 562 coins de revers. Au revers, sur notre exemplaire, nous avons un D, placé au-dessus du taureau. À chaque lettre de l'alphabet pointée ou pas, plusieurs coins peuvent être associés. C'est l'un des deniers républicains les plus courants du monnayage avec une production dépassant certainement le million de deniers frappés.



brm 378386. Denier, 105 AC., Rome, (Ar, Ø 20 mm, 6 h, 3,76 g). A/I • S • M • R • R/L • THORIVS/BALBVS/O. Exemplaire sur un flan large à l'usure régulière. Monnaie bien centrée. Patine grise superficielle. B. 1 (Thoria) - BMC/RR. 1631 - CRR. 598 (1) - RRC. 316/1 - RSC. 1 - RCV. 192 (224\$) - CMDRR. 1141 (300€) - MRR. 1117 (200€).

TTB 150 €
Pour ce type, M. Crawford a relevé une estimation de 450 coins de droit et de 562 coins de revers. Au revers, sur notre exemplaire, nous avons un O, placé au-dessus du taureau. À chaque lettre de l'alphabet pointée ou pas, plusieurs coins peuvent être associés. C'est l'un des deniers républicains les plus courants du monnayage avec une production dépassant certainement le million de deniers frappés.



brm 388226. Denier, 105 AC., Rome, (Ar, Ø 20 mm, 3 h, 3,83 g). A/I • S • M • R • R/L • THORIVS/BALBVS/C. Exemplaire sur un flan large avec les grénétis visibles. Belle tête de Junon. Joli revers avec une faiblesse de frappe sur le taureau. Jolie patine de collection ancienne avec des reflets dorés. B. 1 (Thoria) - BMC/RR. 1634 - CRR. 598 (1) - RRC. 316/1 - RSC. 1 - RCV. 192 (224\$) - CMDRR. 1141 (300€) - MRR. 1117 (200€).

TTB+ 150 €
Pour ce type, M. Crawford a relevé une estimation de 450 coins de droit et de 562 coins de revers. Au revers, sur notre exemplaire, nous avons un C, placé au-dessus du taureau. À chaque lettre de l'alphabet pointée ou pas, plusieurs coins peuvent être associés. C'est l'un des deniers républicains les plus courants du monnayage avec une production dépassant certainement le million de deniers frappés.



brm 388703. Denier, 105 AC., Rome, (Ar, Ø 19 mm, 12 h, 3,81 g). A/I • S • M • R • R/L • THORIVS/BALBVS/P. Exemplaire sur un flan large, bien centré. Belle tête de Junon Sospita. Frappe un peu molle au revers. Jolie patine de de collection ancienne avec des reflets dorés. B. 1 (Thoria) - BMC/RR. 1632 - CRR. 598 (1) - RRC. 316/1 - RSC. 1 - RCV. 192 (224\$) - CMDRR. 1141 (300€) - MRR. 1117 (200€).

TTB 150 €
Pour ce type, M. Crawford a relevé une estimation de 450 coins de droit et de 562 coins de revers. Au revers, sur notre exemplaire, nous avons un O, placé au-dessus

du taureau. À chaque lettre de l'alphabet pointée ou pas, plusieurs coins peuvent être associés. C'est l'un des deniers républicains les plus courants du monnayage avec une production dépassant certainement le million de deniers frappés.



brm 383967. Denier, 105 AC., Rome, (Ar, Ø 20,5 mm, 6 h, 3,77 g). A/I • S • M • R • R/L • THORIVS/BALBVS/C. Exemplaire sur un flan large, bien centré. Joli revers et très belle patine grise de collection ancienne. B. 1 (Thoria) - BMC/RR. 1634 - CRR. 598 (1) - RRC. 316/1 - RSC. 1 - RCV. 192 (224\$) - CMDRR. 1141 (300€) - MRR. 1117 (200€).

TTB+ 125 €
Pour ce type, M. Crawford a relevé une estimation de 450 coins de droit et de 562 coins de revers. Au revers, sur notre exemplaire, nous avons un C, placé au-dessus du taureau. À chaque lettre de l'alphabet pointée ou pas, plusieurs coins peuvent être associés. C'est l'un des deniers républicains les plus courants du monnayage avec une production dépassant certainement le million de deniers frappés.



brm 359923. Denier, 105 AC., Rome, (Ar, Ø 20 mm, 9 h, 3,90 g). A/I • S • M • R • R/L • THORIVS/BALBVS/H. Exemplaire bien centré à l'usure régulière. Petite contre-marque dans le champ au droit. Joli revers. Patine grise. B. 1 (Thoria) - BMC/RR. 1633 - CRR. 598 (1) - RRC. 316/1 - RSC. 1 - RCV. 192 (224\$) - CMDRR. 1141 (300€) - MRR. 1117 (200€) - Varesi 579 (250€) - Cal. 1300.

TTB 115 €
Cet exemplaire provient de la collection R. Chevallier (1922-2015). Pour ce type, M. Crawford a relevé une estimation de 450 coins de droit et de 562 coins de revers. Au revers, sur notre exemplaire, nous avons un Q placé au-dessus du taureau. À chaque lettre de l'alphabet pointée ou pas, plusieurs coins peuvent être associés. C'est l'un des deniers républicains les plus courants du monnayage avec une production dépassant certainement le million de deniers frappés.



brm_388703

AURELIA - (105 AVANT J.-C.)

Lucius Aurelius Cotta.



brm 354093. Denierserratus, 105AC., Rome, (Ar, Ø 20,5 mm, 1 h, 3,53 g). A/ Anépigraphe. R/ -/-/ L• COT à l'exergue. Exemplaire sur un flan large et ovale bien centré des deux côtés. Usure importante. Patine grise. B. 21 (Aurelia) - BMC/RR. - - CRR. 577 a (2) - RRC. 314 /1c - RSC. 21 - RCV. 191 (384\$) - MRR. 1114 (300€) - CMDRR. 187 (600€).

RR. TB+ 100 €
Exemplaire provenant de la collection Thierry Petit. Poids léger. Pour ce type, M. Crawford a relevé une estimation de trente-six coins de droit et de quarante-cinq coins de revers pour deux variétés différentes.

APPULEIA - (104 AVANT J.-C.)

Lucius Appuleius Saturninus.



brm 341980. Denier, 104 AC., Rome, (Ar, Ø 19,5 mm, 6 h, 3,80 g). A/ Anépigraphe. R/ L• SATVRN/ V•. Exemplaire sur un flan large, centré des deux côtés. Très beau portrait altier de Rome. Revers de style fin avec une usure superficielle. Jolie patine grise avec des reflets dorés. B. 1 (Appuleia) - BMC/RR. 1518 var. - CRR. 578 a - RRC. 317 /3b - RSC. 1 - RCV. 193 (200\$) - CMDRR. 161 (400€) - MRR. 1121 (175€).

TTB+ 195 €
Cet exemplaire provient de la vente Rauch de mai 2010, n° 461. Pour ce type, M. Crawford a relevé une estimation de 370 coins de droit et de 462 coins de revers pour deux variétés. C'est l'un des deniers républicains les plus courants du monnayage avec une production dépassant certainement le million de deniers frappés. Sur notre exemplaire, le V pointé au-dessus est placé au-dessus du quadrigé.



brm_341980



brm 378016. Denier, 104AC., Rome, (Ar, Ø 19 mm, 6 h, 3,99 g). A/ Anépigraphe. R/ L• SATVRN.

Exemplaire sur un flan ovale largement décentré au droit mais dans un très bon état de conservation. Joli revers. Patine grise de collection ancienne. B. 1 (Appuleia) - BMC/RR. 1511 - CRR. 578 a - RRC. 317 /3b - RSC. 1 - RCV. 193 (200\$) - CMDRR. 161 (400€) - MRR. 1121 (175€).

TTB+ 150 €
Pour ce type, M. Crawford a relevé une estimation de 370 coins de droit et de 462 coins de revers pour deux variétés. C'est l'un des deniers républicains les plus courants du monnayage avec une production dépassant certainement le million de deniers frappés.



brm 391642. Denier, 104AC., Rome, (Ar, Ø 19 mm, 6 h, 3,81 g). A/ Anépigraphe. R/ L• SATVRN. Exemplaire avec un beau droit bien centré et un revers décentré. Patine grise. B. 1 (Appuleia) - BMC/RR. - - CRR. 578 a - RRC. 317 /3b - RSC. 1 - RCV. 193 (200\$) - CMDRR. 161 (400€) - MRR. 1121 (175€).

TTB+ 150 €
Pour ce type, M. Crawford a relevé une estimation de 370 coins de droit et de 462 coins de revers pour deux variétés. C'est l'un des deniers républicains les plus courants du monnayage avec une production dépassant certainement le million de deniers frappés.

COELIA - (104 AVANT J.-C.)

Caius Caelius Caldus.



brm 341979. Denier, 104 AC., Rome, (Ar, Ø 18,5 mm, 6 h, 3,90 g). A/ Anépigraphe. R/ CALD/ S.

Exemplaire sur un flan bien centré au droit, légèrement décentré au revers. Jolie tête de Rome. Jolie tête de Rome. Jolie tête de Rome. Belle patine de collection ancienne avec des reflets dorés. B. 3 (Coelia) - BMC/RR. - - CRR. 582 a - RRC. 318 /1b - RSC. 3 - RCV. 196 var. (note) - CMDRR. 575 (300€) - MRR. 1122 (200€) - Varesi 193 (250€) - Cal. 442.

R. TTB+ 175 €
Cet exemplaire provient de la vente Rauch de mai 2010, n° 462. Pour ce type, M. Crawford a relevé une estimation de 95 coins de droit et de 119 coins de revers. Au revers, sur notre exemplaire, nous avons un B pointé, placé à l'exergue. Chaque lettre de l'alphabet peut être accompagnée de globules (entre un et quatre) associés à plusieurs coins.



brm_310749. Denier, 104 AC., Rome, (Ar, Ø 19,5 mm, 4 h, 3,79 g). A/ Anépigraphé. R/ CALD/ ●B●. Exemplaire sur un flan légèrement large, parfaitement centré au droit, légèrement décentré au revers sur l'exergue. Très beau portrait de Rome. Joli revers. Patine grise.
B. 3 (Coelia) - BMC/RR. 1484 - CRR. 582 a - RRC. 318 /1b - RSC. 3 - RC.V. 196 var. (note) - CMDRR. 575 (300€) - MRR. 1122 (200€) - Varesi 193 (250€) - Cal. 442.

R. TTB+ 160 €
Pour ce type, M. Crawford a relevé une estimation de 95 coins de droit et de 119 coins de revers. Au revers, sur notre exemplaire, nous avons un B pointé, placé à l'exergue. Chaque lettre de l'alphabet peut être accompagnée de globules (entre un et quatre) associés à plusieurs coins.



brm_344640. Denier, 104 AC., Rome, (Ar, Ø 18 mm, 6 h, 3,85 g). A/ Anépigraphé. R/ C ● COIL/ CALD. Exemplaire sur un flan ovale, centré des deux côtés. Beau portrait de Rome. Frappe un peu molle au revers. Patine grise.
B. 2 (Coelia) - BMC/RR. 1435 - CRR. 582 - RRC. 318 /1a - RSC. 2 - RC.V. 196 var. (note) - CMDRR. 575 (300€) - MRR. 1122 (200€) - Varesi 193 (250€) - Cal. 442.

R. TTB 125 €
Exemplaire provenant de la collection Robert Couet. Pour ce type, M. Crawford a relevé une estimation de 72 coins de droit et de 90 coins de revers. Ce type semble plus rare que le deuxième (RRC. 318/1b).

CASSIA - (102 AVANT J.-C.)

Lucius Cassius Cæcianus.



brm_378027. Denier, 102 AC., Rome, (Ar, Ø 18,5 mm, 6 h, 3,71 g). A/ CÆICI(AN)/ ●H. R/ L ● CASSI/ ●O. Bel exemplaire sur un flan ovale, bien centré, à l'usure régulière. Joli portrait. Patine grise de collection ancienne.
B. 4 (Cassia) - BMC/RR. 1740 - CRR. 594 (2) - RRC. 321 /1 - RSC. 4 - RC.V. 199 (296\$) - CMDRR. 555 (300€) - MRR. 1125 (300).

R. TTB+ 175 €
Pour ce type, M. Crawford a relevé une estimation de 63 coins de droit et de 79 coins de revers. Au droit, sur notre exemplaire, nous avons un H placé derrière la tête de Cérès, et au revers un O placé au-dessus des bœufs.



brm_308348. Denier, 102 AC., Rome, (Ar, Ø 18,5 mm, 3 h, 3,33 g). A/ CÆICI(AN)/ ●F. R/ L ● CASSI/ T.

Exemplaire sur un petit flan ovale, bien centré des deux côtés. Beau portrait de Cérès. Joli revers. Patine de médaillier gris foncé avec des reflets dorés.

B. 4 (Cassia) - BMC/RR. 1735 - CRR. 594 (2) - RRC. 321 /1 - RSC. 4 - RC.V. 199 (296\$) - CMDRR. 555 (300€) - MRR. 1125 (300€) - Varesi 176 (350€) - Cal. 409.

R. TTB+ 150 €
Poids léger. Pour ce type, M. Crawford a relevé une estimation de 63 coins de droit et de 79 coins de revers. Au droit, sur notre exemplaire, nous avons une F pointée placée derrière la tête de Cérès, et au revers un Q pointé placé au-dessus des bœufs.



brm_316895. Denier, 102 AC., Rome, (Ar, Ø 17 mm, 2 h, 3,61 g). A/ CÆICI(AN)/ ●F. R/ L ● CASSI/ X.

Exemplaire sur un petit flan ovale, bien centré des deux côtés à l'usure importante, mais parfaitement lisible et identifiable.
B. 4 (Cassia) - BMC/RR. - CRR. 594 (2) - RRC. 321 /1 - RSC. 4 - RC.V. 199 (296\$) - CMDRR. 555 (300€) - MRR. 1125 (300€) - Varesi 176 (350€) - Cal. 409.

R. TTB+ 100 €
Pour ce type, M. Crawford a relevé une estimation de 63 coins de droit et de 79 coins de revers. Au droit, sur notre exemplaire, nous avons une F pointée placée derrière la tête de Cérès, et au revers un Q pointé placé au-dessus des bœufs.

FABIA - (102 AVANT J.-C.)

Caius Fabius Hadrianus.



brm_295985. Denier, 102 AC., Rome, (Ar, Ø 20,5 mm, 12 h, 3,64 g). A/ Anépigraphé. R/ C ● FABI ● C ● F ● à l'exergue.

Exemplaire sur un flan large et ovale. Très beau revers de style fin. Patine grise.

B. 155 (Fabia) - BMC/RR. 1581 - CRR. 589 (2) - RRC. 322 /1a - RC.V. 200 (296\$) - RSC. 15 (Fabia) - CMDRR. 702 (300€) - MRR. 1126 (175€) - Varesi 280 (300€) - Cal. 575.

R. TTB / TTB+ 175 €



brm 370311. Denier, 102 AC., Rome, (Ar, Ø 21,5 mm, 6 h, 3,90 g). A/ EX•A•PV. R/ C•FABI•C•F• à l'exergue. Exemplaire sur un flan large et ovale, bien centré des deux côtés. Portrait inhabituel de Cybèle de bon style. Revers bien venu à la frappe. Patine grise. B. 14 (Fabia) - BMC/RR. 1580 var. - CRR. 590 (2) - RRC. 322/1b - RCV. 200 (296\$) - RSC. 14 (Fabia) - CMDRR. 702 (300€) - MRR. 1126 (175€) - Varesi 280 (300€) - Cal. 575.

R. TTB+ 175 €
 Contremarque au droit. Pour ce type, M. Crawford a relevé une estimation de 64 coins de droit et de 80 coins de revers. Normalement, sauf exception, chaque lettre de l'alphabet, présentée en association avec un ou deux globules, n'est en fait jamais liée à plus d'un coin de droit. Ce type est en fait plus rare que ne le laissent supposer les ouvrages généraux.



brm 354228. Denier, 102 AC., Rome, (Ar, Ø 20,5 mm, 1 h, 3,86 g). A/ Anépigraphe. R/ C•FABI•C•F• à l'exergue. Exemplaire sur un flan large et ovale. Usure régulière avec un beau portrait. Patine grise. B. 155 (Fabia) - BMC/RR. 1581 - CRR. 589 (2) - RRC. 322/1a - RCV. 200 (296\$) - RSC. 15 (Fabia) - CMDRR. 702 (300€) - MRR. 1126 (175€) - Varesi 280 (300€) - Cal. 575.

R. TTB 150 €
 Exemplaire provenant de la collection Thierry Petit.



brm 344619. Denier, 102 AC., Rome, (Ar, Ø 21 mm, 9 h, 3,79 g). A/ EX•A•PV. R/ C•FABI•C•F• à l'exergue. Exemplaire sur un flan large et ovale, bien centré des deux côtés. Portrait inhabituel de Cybèle de bon style. Revers bien venu à la frappe. Patine grise. B. 14 (Fabia) - BMC/RR. 1580 var. - CRR. 590 (2) - RRC. 322/1b - RCV. 200 (296\$) - RSC. 14 (Fabia) - CMDRR. 702 (300€) - MRR. 1126 (175€) - Varesi 280 (300€) - Cal. 575.

R. TTB 125 €
 Exemplaire provenant de la collection Robert Couet. Contremarque au droit. Pour ce type, M. Crawford a relevé une estimation de 64 coins de droit et de 80 coins de revers. Normalement, sauf exception, chaque lettre de l'alphabet, présentée en association avec un ou deux globules, n'est en fait jamais liée à plus d'un coin de droit. Ce type est en fait plus rare que ne le laissent supposer les ouvrages généraux.



brm 271661. Denier, 102 AC., Rome, (Ar, Ø 21 mm, 1 h, 3,77 g). A/ EX•A•PV. R/ :X/ C•FABI•C•F• à l'exergue. Exemplaire sur un flan large et ovale, bien centré des deux côtés avec les grénets visibles. Portrait inhabituel de Cybèle avec une petite faiblesse de frappe sur le visage. Revers bien venu à la frappe. Patine grise superficielle avec des reflets dorés. B. 14 (Fabia) - BMC/RR. 1580 var. - CRR. 590 (2) - RRC. 322/1b - RCV. 200 (296\$) - RSC. 14 (Fabia) - CMDRR. 702 (300€) - MRR. 1126 (175€) - Varesi 280 (300€) - Cal. 575.

R. TTB / TTB+ 115 €
 Cet exemplaire provient de la vente de la maison Platt de mai 2000, n° 213 et de la collection D. C. Pour ce type, M. Crawford a relevé une estimation de 64 coins de droit et de 80 coins de revers. Normalement, sauf exception, chaque lettre de l'alphabet, présentée en association avec un ou deux globules, n'est en fait jamais liée à plus d'un coin de droit. Ce type est en fait plus rare que ne le laissent supposer les ouvrages généraux.

JULIA - (101 AVANT J.-C.)

Lucius Julius.



brm 384014. Denier, 101 AC., Rome, (Ar, Ø 20 mm, 12 h, 3,71 g). A/ Anépigraphe. R/ L•IVLI. Exemplaire bien centré sur un flan large et ovale. Joli revers. Patine grise superficielle. B. 3 (Julia) - BMC/RR. 1676 - CRR. 585 - RRC. 323/1 - RSC. 3 - RCV. 201 (280\$) - CMDRR. 762 (400€) - MRR. 1128 (240€) - Varesi 320 (300€) - Cal. 630.

R. TTB 175 €
 Pour ce type, M. Crawford a relevé une estimation de quarante-sept coins de droit et de cinquante-neuf coins de revers. Ce type semble plus rare que ne le laissent paraître les ouvrages généraux.



brm_384014

LUCILIA - (101 AVANT J.-C.)

Marcus Lucilius Rufus.



brm 356164. Denier, 101 AC., Rome, (Ar, Ø 20,5 mm, 9 h, 3,86 g). A/PV. R/M • LVCILIA à l'exergue ; RVF au-dessus des chevaux. Exemplaire sur un flan très large et complet des deux côtés avec la couronne au droit et le grénétis au revers complets. Beau portrait de Rome. Revers de style fin. Jolie patine de collection ancienne avec des reflets dorés. B. 1 (Lucilia) - BMC/RR. 1613 pl. 31/21 - CRR. 599 (1) - RRC. 324/1 - RSC. 1 - RCV. 202 (240\$) - CMDRR. 821 (300€) - MRR. 1129 (200€) - Varesi 363 (250€) - Cal. 909. TTB 150 €

SUP 280 €
Pour ce type, M. Crawford a relevé une estimation de 170 coins de droit et de 212 coins de revers.



brm 372182. Denier, 101 AC., Rome, (Ar, Ø 20 mm, 6 h, 3,79 g). A/PV. R/M • LVCILIA à l'exergue ; RVF au-dessus des chevaux. Exemplaire sur un flan large et complet des deux côtés. Beau portrait de Rome. Revers de style fin. Jolie patine de collection ancienne. B. 1 (Lucilia) - BMC/RR. 1613 pl. 31/21 - CRR. 599 (1) - RRC. 324/1 - RSC. 1 - RCV. 202 (240\$) - CMDRR. 821 (300€) - MRR. 1129 (200€) - Varesi 363 (250€) - Cal. 909. SUP 175 €



brm 386620. Denier, 101 AC., Rome, (Ar, Ø 19,5 mm, 12 h, 3,93 g). A/PV. R/M • LVCILIA à l'exergue ; RVF au-dessus des chevaux. Très bel exemplaire bien centré avec un joli portrait et un beau revers. Patine grise de collection ancienne. B. 1 (Lucilia) - BMC/RR. 1613 pl. 31/21 - CRR. 599 (1) - RRC. 324/1 - RSC. 1 - RCV. 202 (240\$) - CMDRR. 821 (300€) - MRR. 1129 (200€) - Varesi 363 (250€) - Cal. 909. TTB+ 175 €
Exemplaire provenant de la collection F.L.



brm 354331. Denier, 101 AC., Rome, (Ar, Ø 22 mm, 12 h, 3,79 g). A/PV. R/M • LVCILIA à l'exergue ; RVF au-dessus des chevaux.

Exemplaire sur un flan large et complet des deux côtés avec la couronne au droit et le grénétis au revers visibles. Usure régulière. Patine grise superficielle.

B. 1 (Lucilia) - BMC/RR. 1613 pl. 31/21 - CRR. 599 (1) - RRC. 324/1 - RSC. 1 - RCV. 202 (240\$) - CMDRR. 821 (300€) - MRR. 1129 (200€) - Varesi 363 (250€) - Cal. 909. TTB 150 €
Pour ce type, M. Crawford a relevé une estimation de 170 coins de droit et de 212 coins de revers.



brm 378382. Denier, 101 AC., Rome, (Ar, Ø 20,5 mm, 6 h, 3,90 g). A/PV. R/M • LVCILIA à l'exergue ; RVF au-dessus des chevaux.

Exemplaire bien centré sur un flan ovale. Joli portrait et beau revers. Patine grise superficielle.

B. 1 (Lucilia) - BMC/RR. 1613 pl. 31/21 - CRR. 599 (1) - RRC. 324/1 - RSC. 1 - RCV. 202 (240\$) - CMDRR. 821 (300€) - MRR. 1129 (200€) - Varesi 363 (250€) - Cal. 909. TTB 115 €

SENTIA - (101 AVANT J.-C.)

Lucius Sentius.



brm 262515. Denier, 101 AC., Rome, (Ar, Ø 22 mm, 11 h, 3,84 g). A/ (AR)G • PVB. R/L • SENTIA • C • F à l'exergue ; au dessus, marque de contrôle T.

Exemplaire sur un flan très large, bien centré des deux côtés avec les grénétis visibles. Beau portrait. Joli revers de style fin. A été nettoyé anciennement. Patine grise superficielle avec des reflets bleutés.

B. 1 a (Sentia) - BMC/RR. - - CRR. 600 a (2) - RRC. 325/1a - RSC. 1 - RCV. 203 (240\$) - CMDRR. 1109 (300€) - MRR. 1130 (220€).

R. TTB+ 150 €
Pour ce type, M. Crawford a relevé une estimation de 93 coins de droit et de 116 coins de revers.



brm 354912. Denier, 101 AC., Rome, (Ar, Ø 21 mm, 7 h, 3,90 g). A/ (AR)G• PVB. R/ L• SENTI• C• F à l'exergue. Exemplaire sur un flan très large. Beau portrait. Joli revers de style fin. Patine grise. B. 1 a (Sentia) - BMC/RR. 1655 - CRR. 600 a (2) - RRC. 325 /1a - RSC. 1 - RCV. 203 (240\$) - CMDRR. 1109 (300€) - MRR. 1130 (220€).

R. TTB+ 150 €
Exemplaire provenant de la collection Thierry Petit. Pour ce type, M. Crawford a relevé une estimation de 93 coins de droit et de 116 coins de revers.

FUNDANIA - (101 AVANT J.-C.)

Caius Fundanius.



brm 332713. Quinaire, 101 AC., Rome, (Ar, Ø 15,5 mm, 10 h, 1,95 g). A/ •B•. R/ C• FV(ND)[AN]/ Q. Exemplaire sur un petit flan ovale et irrégulier, un peu court au revers sur la légende avec les grénétis visibles. Beau portrait de Zeus. Joli revers de style fin. Belle patine de collection ancienne avec des reflets mordorés. B. 2 (Fundania) - BMC/RR.- - CRR. 584 (3) - RRC. 326 /2 - RSC. 1 - RCV. 205 (240\$) - CMDRR.- - MRR. 1132 (220€).

R. TTB 150 €
Pour ce type, M. Crawford a relevé une estimation de 82 coins de droit et de 102 coins de revers. Ce quinaire semble plus rare que ne le laissent apparaître les catalogues généraux. Normalement, sauf exception, chaque lettre de l'alphabet, en association avec une combinaison de un à trois globules, n'est en fait jamais liée à plus d'un coin de droit.

SERVILIA - (100 AVANT J.-C.)

Publius Servilius Rullus.



brm 305697. Denier, 100 AC., Rome, (Ar, Ø 21 mm, 2 h, 3,92 g). A/ RVLLI. R/ P• SERVILI• M• F•. Exemplaire sur un flan large, ovale et bien centré des deux côtés avec les grénétis visibles. Beau portrait bien venu à la frappe. Joli revers de style fin. Belle patine de collection ancienne avec des reflets dorés. BMC/RR. 1673 pl. 32/5 - CRR. 601 a (3) - RRC. 328 /1 - RSC. 14 (Servilia) -

RCV. 207 (256\$) - CMDRR. 1118 (300€) - MRR. 1134 (225€).

TTB+ 175 €
Cet exemplaire provient de la vente Rauch (Vienne) 86, n° 1460. Pour ce type, M. Crawford a relevé une estimation de 215 coins de droit et de 269 coins de revers. Sur cet exemplaire, l'égide est particulièrement visible.



brm 388191. Denier, 100 AC., Rome, (Ar, Ø 19,5 mm, 3 h, 3,92 g). A/ RVLLI. R/ P• SERVILI• M• F•. Exemplaire sur un flan large et ovale, bien centré des deux côtés. Belle tête de Minerve. Joli revers de frappe un peu molle. Belle patine de collection ancienne avec des reflets dorés. BMC/RR. 1673 pl. 32/5 - CRR. 601 a (3) - RRC. 328 /1 - RSC. 14 (Servilia) - RCV. 207 (256\$) - CMDRR. 1118 (300€) - MRR. 1134 (225€).

SUP / TTb+ 175 €
Pour ce type, M. Crawford a relevé une estimation de 215 coins de droit et de 269 coins de revers. Sur cet exemplaire, l'égide est particulièrement visible.



brm 344624. Denier, 100 AC., Rome, (Ar, Ø 20 mm, 12 h, 3,84 g). A/ RVLLI. R/ P• SERVILI• M• F•. Exemplaire sur un flan large, ovale et bien centré des deux côtés. Beau portrait bien venu à la frappe. Joli revers. Patine grise. BMC/RR. 1673 pl. 32/5 - CRR. 601 a (3) - RRC. 328 /1 - RSC. 14 (Servilia) - RCV. 207 (256\$) - CMDRR. 1118 (300€) - MRR. 1134 (225€).

TTB+ 150 €
Exemplaire provenant de la collection Robert Couet. Pour ce type, M. Crawford a relevé une estimation de 215 coins de droit et de 269 coins de revers. Sur cet exemplaire, l'égide est particulièrement visible.



brm 355163. Denier, 100 AC., Rome, (Ar, Ø 20 mm, 6 h, 3,88 g). A/ RVLLI. R/ P• SERVILI• M• F•. Exemplaire sur un flan large, ovale et bien centré au droit. Beau portrait bien venu à la frappe. Joli revers. Patine grise. BMC/RR. 1673 pl. 32/5 - CRR. 601 a (3) - RRC. 328 /1 - RSC. 14 (Servilia) - RCV. 207 (256\$) - CMDRR. 1118 (300€) - MRR. 1134 (225€).

TTB 150 €
Exemplaire provenant de la collection Thierry Petit. Pour ce type, M. Crawford a relevé une estimation de 215 coins de droit et de 269 coins de revers. Sur cet exemplaire, l'égide est particulièrement visible.



brm 289544. Denier, 100 AC., Rome, (Ar, Ø 20 mm, 12 h, 3,74 g). A/ RVLLI. R/ P•SERVILI•M•F•.

Exemplaire sur un flan large, ovale et bien centré. Beau portrait. Joli revers à l'usure régulière. Jolie patine de collection ancienne gris foncé avec des reflets dorés. BMC/RR. 1673 pl. 32/5 - CRR. 601 a (3) - RRC. 328/1 - RSC. 14 (Servilia) - RCV. 207 (256\$) - CMDRR. 1118 (300€) - MRR. 1134 (225€) - B. 14 (Servilia) - Varesi 561 (300€) - Cal. 1277.

TTB 130 €
Pour ce type, M. Crawford a relevé une estimation de 215 coins de droit et de 269 coins de revers.



brm 391864. Denier, 100 AC., Rome, (Ar, Ø 19,5 mm, 6 h, 3,78 g).

A/ RVLLI. R/ P•SERVILI•M•F•.

Exemplaire sur un flan large à l'usure très importante, lisible et identifiable. Patine grise granuleuse. BMC/RR. 1673 pl. 32/5 - CRR. 601 a (3) - RRC. 328/1 - RSC. 14 (Servilia) - RCV. 207 (256\$) - CMDRR. 1118 (300€) - MRR. 1134 (225€).

TB 100 €
Pour ce type, M. Crawford a relevé une estimation de 215 coins de droit et de 269 coins de revers. Sur cet exemplaire, l'égide est particulièrement visible.



brm 355162. Denier, 100 AC., Italie, (Ar, Ø 21 mm, 11 h, 3,95 g). A/ Anépigraphe. R/M•SERVILI•C•F•/D.

Exemplaire sur un flan large et ovale. Usure régulière avec un beau revers. Jolie patine de collection ancienne. B. 13 (Servilia) - BMC/RR. 1670 - CRR. 602 - RRC. 327/1 - RSC. 13 - RCV. 206 (280\$) - MRR. 1133 (250€) - CMDRR. 1117 (400€) - Varesi 560 (400€) - Cal. 1276.

R. TB+ 120 €
Exemplaire provenant de la collection Thierry Petit. Pour ce type, M. Crawford n'avait relevé que 68 coins de droit et de 85 coins de revers.

CALPURNIA - (100 AVANT J.-C.)

Lucius Calpurnius Piso Caesoninus et Quintus Servilius Caepio quaestores.



brm 306660. Denier, 100 AC., Rome, (Ar, Ø 18 mm, 11 h, 3,95 g). A/ PISO•/ CAEPIO•/ Q. R/ AD•FRV•EM[V]•/ EX•S[•C]•.

Exemplaire sur un flan ovale bien centré des deux côtés, un peu court sur la légende de revers avec les grénets visibles. Très beau portrait de Saturne de haut relief. Joli revers bien venu à la frappe. Patine grise de collection ancienne avec des reflets dorés.

B. 5 (Calpurnia) - BMC/RR.- - CRR. 603 a (3) - RRC. 330/1a - RSC. 5 - RCV. 210 (280\$) - CMDRR. 226 (300€) - MRR. 1138 (280€) - Varesi 137 (400€) - Cal. 301.

R. SUP 310 €
Pour ce type, M. Crawford a relevé une estimation de 72 coins de droit et de 90 coins de revers.



brm 354140. Denier, 100 AC., Rome, (Ar, Ø 17,5 mm, 6 h, 3,76 g).

A/ PISO•/ CAEPIO•/ Q. R/ AD•FRV•EMV•/ EX•S•C•.

Exemplaire sur un flan ovale bien centré des deux côtés. Usure régulière avec un beau portrait. Patine grise.

B. 5 (Calpurnia) - BMC/RR.- - CRR. 603 a (3) - RRC. 330/1a - RSC. 5 - RCV. 210 (280\$) - CMDRR. 226 (300€) - MRR. 1138 (280€) - Varesi 137 (400€) - Cal. 301.

R. TTB 195 €
Exemplaire provenant de la collection Thierry Petit. Pour ce type, M. Crawford a relevé une estimation de 72 coins de droit et de 90 coins de revers.



brm 384232. Denier, 100 AC., Rome, (Ar, Ø 18 mm, 12 h, 3,39 g).

A/ PISO•/ CAEPIO•/ Q. R/ AD•FRV•EMV•/ EX•S•C•.

Exemplaire sur un petit flan, joli portrait. Patine grise de collection ancienne.

B. 5 (Calpurnia) - BMC/RR.- - CRR. 603 a (3) - RRC. 330/1a - RSC. 5 - RCV. 210 (280\$) - CMDRR. 226 (300€) - MRR. 1138 (280€) - Varesi 137 (400€) - Cal. 301.

R. TTB 160 €
Poids léger. Pour ce type, M. Crawford a relevé une estimation de 72 coins de droit et de 90 coins de revers.



brm 359683. Denier, 100 AC., Rome, (Ar, Ø 19 mm, 3 h, 3,89 g). A/ PISO●/CAEPIO●/Q. R/AD●FRV●EMV●/EX●S●C●. Exemplaire sur un flan ovale bien centré au droit. Faiblesse au revers. Patine grise. B. 5 (Calpurnia) - BMC/RR.- - CRR. 603 a (3) - RRC. 330 /1a - RSC. 5 - RCV. 210 (280\$) - CMDRR. 226 (300€) - MRR. 1138 (280€) - Varesi 137 (400€) - Cal. 301.

R. TB+ 150 €
Cet exemplaire provient de la collection R. Chevallier (1922-2015). Contremarque « S » sur le visage au droit. Pour ce type, M. Crawford a relevé une estimation de 72 coins de droit et de 90 coins de revers.

VETTIA - (99 AVANT J.-C.)

Publius Vettius Sabinus.



brm 228417. Quinaire, 99 AC., Rome, (Ar, Ø 13,5 mm, 4 h, 1,77 g). A/ Anépigraphe. R/P●SABIN//Q. Exemplaire sur un petit flan bien centré des deux côtés. Beau portrait de Jupiter avec une chevelure finement détaillée. Joli revers. Belle patine de collection ancienne avec des reflets gris dorés.

RCV. 211 (240\$) - BMC/RR. 1568 - CRR. 587 (3) - RRC. 331 /1 - RSC. 1 - B. 1 (Vettia) - CMDRR.- - MRR. 1139 (220€).

R. TB+ 175 €
Cet exemplaire provient de la vente Weil de février 2006. Poids léger. Pour ce type, M. Crawford a relevé une estimation de 100 coins de droit et de 100 coins de revers. Ce quinaire semble plus rare que ne le laissent apparaître les catalogues généraux. Normalement, sauf exception, chaque lettre de l'alphabet est présentée en association avec un ou plusieurs globules. Chaque coin de droit est associé à un coin de revers spécifique, déterminé sur notre exemplaire par un E, placé entre trois globules.



brm 355216. Quinaire, 99 AC., Rome, (Ar, Ø 13 mm, 12 h, 1,77 g). A/ Anépigraphe. (F.) R/ P●SABIN//Q. Exemplaire sur un petit flan ovale, bien centré à l'usure régulière. Beau portrait de Jupiter. Patine grise. RCV. 211 (240\$) - BMC/RR.- - CRR. 587 (3) - RRC. 331 /1 - RSC. 1 - B. 1 (Vettia) - CMDRR.- - MRR. 1139 (220€) - Varesi 611 (200€) - CNR. -.

R. TB+ 125 €
Pour ce type, M. Crawford a relevé une estimation de 100 coins de droit et de 100 coins de revers. Ce quinaire semble plus rare que ne le laissent apparaître les catalogues généraux.

CLOULIA - (98 AVANT J.-C.)

Titus Cloulius.



brm 319469. Quinaire, 98 AC., Rome, (Ar, Ø 16 mm, 12 h, 1,7 g). A/ Anépigraphe. R/ T●CLO(VL)//Q. Exemplaire sur un petit flan ovale, bien centré à l'usure superficielle. Beau portrait de Jupiter. Frappe un peu molle au revers. Jolie patine de collection ancienne avec des reflets dorés. RCV. 212 (224\$) - CRR. 586 a (2) - RRC. 332 /1 - RSC. 1 (Cloulia) - BMC/RR. 1091 var. - MRR. 1140.

R. TTB+ / TTB 150 €
Poids léger. Pour ce type, M. Crawford a relevé une estimation de 225 coins de droit et de 281 coins de revers pour trois variétés.



brm 295992. Quinaire, 98 AC., Rome, (Ar, Ø 15,5 mm, 4 h, 1,58 g). A/ Anépigraphe. R/ T●CLO(VL)//Q. Exemplaire sur un petit flan ovale, bien centré au droit. Très beau portrait de Jupiter. Patine grise de collection ancienne. RCV. 212 (224\$) - CRR. 586 a (2) - RRC. 332 /1 - RSC. 1 (Cloulia) - BMC/RR. 1091 var. - MRR. 1140.

R. TTB+ 145 €
Pour ce type, M. Crawford a relevé une estimation de 225 coins de droit et de 281 coins de revers pour trois variétés.



brm 228416. Quinaire, 98 AC., Rome, (Ar, Ø 16 mm, 3 h, 1,72 g). A/ Anépigraphe. R/ T●CLO(VL)//Q. Exemplaire sur un flan légèrement ovale, bien centré des deux côtés. Beau portrait de Jupiter au droit. Usure régulière plus prononcée au revers. Patine foncée de collection ancienne. RCV. 212 (224\$) - CRR. 586 a (2) - RRC. 332 /1 - RSC. 1 (Cloulia) - BMC/RR. 1099 - MRR. 1140.

R. TTB 135 €
Cet exemplaire provient de la vente Weil de février 2006. Poids léger. Pour ce type, M. Crawford a relevé une estimation de 225 coins de droit et de 281 coins de revers pour trois variétés.



brm_228417



brm 296000. Quinaire, 98 AC., Rome, (Ar, Ø 16 mm, 5 h, 1,67 g). A/ Anépigraphé. R/ T • CLO(VL) I/ Q. Exemplaire sur un petit flan ovale, bien centré. Beau portrait de Jupiter. Patine grise de collection ancienne. RC.V. 212 (224\$) - CRR. 586 a (2) - RRC. 332 /1 - RSC. 1 (Cloulia) - BMC/RR. 1091 var. - MRR. 1140.

R. TB+ 105 €
Pour ce type, M. Crawford a relevé une estimation de 225 coins de droit et de 281 coins de revers pour trois variétés.



brm 354169. Quinaire, 98 AC., Rome, (Ar, Ø 16 mm, 11 h, 1,99 g). A/ Anépigraphé. R/ T • CLO(VL) I/ Q. Exemplaire sur un flan ovale, bien centré au droit. Joli portrait. Patine grise. RC.V. 212 (224\$) - CRR. 586 a (2) - RRC. 332 /1 - RSC. 1 (Cloulia) - BMC/RR. 1099 - MRR. 1140.

R. TTB 100 €
Exemplaire provenant de la collection Thierry Petit. Pour ce type, M. Crawford a relevé une estimation de 225 coins de droit et de 281 coins de revers pour trois variétés.

EGNATULEIA - (97 AVANT J.-C.)

Caïus Egnatilius.



brm 354223. Quinaire, 97 AC., Rome, (Ar, Ø 16 mm, 3 h, 1,79 g). A/ C • EG(NAT)(VL)EI C • F • Q. R/ ROMA à l'exergue, au-dessus Q. Exemplaire sur un flan ovale bien centré. Très belle tête d'Apollon. Joli revers dans un état peu commun pour ce type. Patine de collection ancienne. B. 1 (Egnatulia) - BMC/RR. 1076 - CRR. 588 (2) - RRC. 333 /1 - RSC. 1 (200\$) - RC.V. 213 (200\$) - CMDRR.- - MRR. 1141 (150€) - Varesi 274 (250€).

TTB / TTB+ 150 €
Exemplaire provenant de la collection Thierry Petit. Pour ce type, M. Crawford a relevé une estimation de 625 coins de droit et de 781 coins de revers ce qui donne une estimation de production comprise entre un et deux millions de quinaires.



brm 354222. Quinaire, 97 AC., Rome, (Ar, Ø 16,5 mm, 4 h, 1,74 g). A/ C • EG(NAT)(VL)EI C • F • Q. R/ ROMA à l'exergue, au-dessus Q. Exemplaire sur un flan ovale bien centré. Très belle tête d'Apollon. Joli revers. Patine de collection ancienne. B. 1 (Egnatulia) - BMC/

RR. 1076 - CRR. 588 (2) - RRC. 333 /1 - RSC. 1 (200\$) - RC.V. 213 (200\$) - CMDRR.- - MRR. 1141 (150€) - Varesi 274 (250€).

TTB 120 €
Exemplaire provenant de la collection Thierry Petit. Pour ce type, M. Crawford a relevé une estimation de 625 coins de droit et de 781 coins de revers ce qui donne une estimation de production comprise entre un et deux millions de quinaires.



brm 391865. Quinaire, 97 AC., Rome, (Ar, Ø 17 mm, 12 h, 1,72 g). A/ C • EG(NAT)(VL)EI C • F • Q. R/ ROMA à l'exergue, au-dessus Q. Exemplaire sur un flan irrégulier bien vneü à la frappe. Joli droit. Frappe un peu brouillée au revers. Jolie patine de collection ancienne. B. 1 (Egnatulia) - BMC/RR. 1076 - CRR. 588 (2) - RRC. 333 /1 - RSC. 1 (200\$) - RC.V. 213 (200\$) - CMDRR.- - MRR. 1141 (150€) - Varesi 274 (250€).

TTB 120 €
Pour ce type, M. Crawford a relevé une estimation de 625 coins de droit et de 781 coins de revers ce qui donne une estimation de production comprise entre un et deux millions de quinaires.



brm 296276. Quinaire, 97 AC., Rome, (Ar, Ø 16 mm, 10 h, 1,54 g). A/ C • EG(NAT)(VL)EI C • F • Q. R/ ROMA à l'exergue, au-dessus Q. Exemplaire sur un flan ovale. Très belle tête d'Apollon. Joli revers. Patine grise. B. 1 (Egnatulia) - BMC/RR. 1076 - CRR. 588 (2) - RRC. 333 /1 - RSC. 1 (200\$) - RC.V. 213 (200\$) - CMDRR.- - MRR. 1141 (150€) - Varesi 274 (250€).

TTB 115 €
Poids léger. Pour ce type, M. Crawford a relevé une estimation de 625 coins de droit et de 781 coins de revers ce qui donne une estimation de production comprise entre un et deux millions de quinaires.



brm 354224. Quinaire, 97 AC., Rome, (Ar, Ø 15,5 mm, 12 h, 1,87 g). A/ C • EG(NAT)(VL)EI C • F • Q. R/ ROMA à l'exergue, au-dessus Q. Exemplaire sur un flan court et ovale bien centré. Très belle tête d'Apollon. Joli revers. Patine de collection ancienne, tachée. B. 1 (Egnatulia) - BMC/RR. 1076 - CRR. 588 (2) - RRC. 333 /1 - RSC. 1 (200\$) - RC.V. 213 (200\$) - CMDRR.- - MRR. 1141 (150€) - Varesi 274 (250€).

TTB 110 €
Exemplaire provenant de la collection Thierry Petit. Pour ce type, M. Crawford a relevé une estimation de 625 coins de droit et de 781 coins de revers ce qui donne une estimation de production comprise entre un et deux millions de quinaires.



brm 332494. Quinaire, 97 AC., Rome, (Ar, Ø 16 mm, 1 h, 1,83 g). A/ C • EG(NAT)(VL)EI C • F • Q. R/ ROMA à l'exergue, au-dessus Q. Exemplaire sur un flan ovale bien centré avec les grénets visibles. Très belle tête d'Apollon. Joli revers. Patine de collection ancienne.

B. 1 (Egnatuelia) - BMC/RR. 1076 - CRR. 588 (2) - RRC. 333 /1 - RSC. 1 (200\$) - RCV. 213 (200\$) - CMDRR. -- MRR. 1141 (150€) - Varesi 274 (250€).

TTB 100 €

Pour ce type, M. Crawford a relevé une estimation de 625 coins de droit et de 781 coins de revers ce qui donne une estimation de production comprise entre un et deux millions de quinaires.

POBLICIA - (96 AVANT J.-C.)

Caius Publicius Malleolus.



brm 354627. Denier, 96 AC., Rome, (Ar, Ø 19 mm, 3 h, 3,77 g). A/ Anépigraphe. R/ C M/ (AL) P couché. Exemplaire sur un petit flan ovale, légèrement décentré. Beau portrait énigmatique de Mars. Revers tout à fait inhabituel. Jolie patine avec des reflets dorés. B. 8 (Poblicia) - BMC/RR. 703 - CRR. 615 b (4) - RRC. 335 /3 f - RSC. 8 - RCV. 217 (384\$) - CMDRR. 1014 (1000€) - MRR. 1150 (250€) - RBW. 1205 (750FS) - Varesi 481 (700€) - Cal. 1151.

RR. TTB 280 €

Exemplaire provenant de la collection Thierry Petit. *Pour ce type, M. Crawford a relevé une estimation de 90 coins de droit et de 112 coins de revers pour un total de six variétés. Ce denier, à la typologie particulière avec la tablette de vote inscrite, semble beaucoup plus rare que ne le laissent supposer les ouvrages généraux. C'est seulement la deuxième fois que nous proposons ce type à la vente.*



brm 361235. Denier, 96 AC., Rome, (Ar, Ø 19 mm, 2 h, 3,59 g). A/ Anépigraphe. R/ C M (AL). Exemplaire bien centré au revers. Joli tête de Mars. Patine grise.

RCV. 216 (296\$) - B. 6 - BMC/RR. 700 - CRR. 615 a - RRC. 335 3c - RSC. 6 - MRR. 1150.

R. TTB 175 €



brm 322084. Denier, 96 AC., Rome, (Ar, Ø 18 mm, 6 h, 3,97 g). A/ Anépigraphe. R/ C M (AL) P couché. Exemplaire sur un flan ovale et irrégulier, bien centré des deux côtés. Beau portrait de Mars. Revers bien venu à la frappe. Patine de collection ancienne gris foncé avec des reflets dorés.

B. 6 (Poblicia) - BMC/RR. 700 - CRR. 615 a (4) - RRC. 335 /3d - RSC. 6 a - RCV. 217 (384\$) - CMDRR. 1011 (600€) - MRR. 1150 (250€) - Varesi 479 (350) - Cal. 1138.

RR. TTB 150 €

Pour ce type, M. Crawford a relevé une estimation de 90 coins de droit et de 112 coins de revers pour un total de six variétés. Ce denier, à la typologie particulière avec la tablette de vote inscrite, semble beaucoup plus rare que ne le laissent apparaître les catalogues généraux.

CÆCILIA - (96 AVANT J.-C.)



brm 236870. Denier, 96 AC., Italie, (Ar, Ø 19 mm, 9 h, 3,78 g). A/ L • METEL - A • ALB • S • F • R/ C • MALL//ROMA à l'exergue. Exemplaire sur un flan large et ovale, bien centré. Joli portrait. Patine grise de collection ancienne. RCV. 220 (256\$) - CRR. 611 a - RRC. 335 /1b - RSC. 45 (Cæcilia) - BMC/RR. 730 - CMDRR. 210 (400€) - MRR. 1148 (200€).

R. TTB 95 €

Exemplaire provenant de la collection M.R. de Dijon. *Pour ce type, M. Crawford a relevé une estimation de 93 coins de droit et de 103 coins de revers. Ce type semble en fait plus rare que ne le laissent supposer les ouvrages généraux.*



brm 305698. Denier, 96 AC., Italie, (Ar, Ø 19 mm, 5 h, 3,94 g). A/ L • METEL - A • ALB • S • F • R/ C • MALL//ROMA à l'exergue. Exemplaire sur un flan large et ovale, un peu court sur les légendes. Portrait de toute beauté, de haut relief. Joli revers avec une faiblesse de frappe sur les têtes. Patine gris métallique clair avec des reflets dorés. A été nettoyé anciennement. RCV. 220 (256\$) - CRR. 611 a - RRC. 335 /1b - RSC. 45 (Cæcilia) - BMC/RR. 730 - CMDRR. 210 (400€) - MRR. 1148 (200€).

R. SUP 195 €

Cet exemplaire provient de la vente Rauch (Vienne) 86, n° 1490. *Pour ce type, M. Crawford a relevé une estimation de 93 coins de droit et de 103 coins de revers. Ce type semble en fait plus rare que ne le laissent supposer les ouvrages généraux.*



brm 386256. Denier, 96AC., Italie, (Ar, Ø 20 mm, 1 h, 3,97 g). A/ L • METEL - A • ALB • S • F • R/ C • MALL//ROMA à l'exergue. Exempla sur un flan ovale, parfaitement centré des deux côtés. Joli portrait d'Apollon. Patine grise. B. 45 (Cæcilia) - CRR. 611 a - RRC. 335/1b - RSC. 45 (Cæcilia) - BMC/RR. 730 - CMDRR. 210 (400€) - MRR. 1148 (200€) - RCV. 220 (256€) - Varesi 125 (300€) - Cal. 286.

R. TTb 175 €
Pour ce type, M. Crawford a relevé une estimation de 155 coins de droit et de 194 coins de revers pour trois variétés. Ce type semble en fait plus rare que ne le laissent supposer les ouvrages généraux.



brm 354131. Denier, 96AC., Italie, (Ar, Ø 20 mm, 12 h, 3,92 g). A/ L • METEL - A • ALB • S • F • R/ C • MALL//ROMA à l'exergue. Exempla sur un flan ovale, parfaitement centré au revers. Droit à l'usure régulière. Patine grise. B. 45 (Cæcilia) - CRR. 611 a - RRC. 335/1b - RSC. 45 (Cæcilia) - BMC/RR. 730 - CMDRR. 210 (400€) - MRR. 1148 (200€) - RCV. 220 (256€) - Varesi 125 (300€) - Cal. 286.

R. TTb 150 €
Exemplaire provenant de la collection Thierry Petit. Pour ce type, M. Crawford a relevé une estimation de 155 coins de droit et de 194 coins de revers pour trois variétés. Ce type semble en fait plus rare que ne le laissent supposer les ouvrages généraux.

ÆLIA - (92 AVANT J.-C.)

Caius Allius Bala.



brm 354058. Denier, 92AC., Rome, (Ar, Ø 17,5 mm, 6 h, 3,91 g). A/ BALA. R/ C • ALLI à l'exergue.

Exempla sur un petit flan épais, bien centré des deux côtés. Beau portrait. Joli revers de style fin, de frappe un peu molle. Belle patine grise. B. 4 (Aelia) - BMC/RR. 1759 - CRR. 595 (2) - RRC. 336/1c - RSC. 4 a - RCV. 221 (256€) - CMDRR. 100 (300€) - MRR. 1158 (200€).

R. TTb+ 175 €
Exemplaire provenant de la collection Thierry Petit. Pour ce type, M. Crawford a relevé une estimation de 120 coins de droit et de 133 coins de revers. Ce denier semble plus rare que ne le laissent apparaître les catalogues généraux. À chaque lettre du droit est associée un symbole, ici une ancre.



brm 327301. Denier, 92AC., Rome, (Ar, Ø 16,5 mm, 6 h, 3,64 g). A/ BALA. R/ C • ALLI à l'exergue.

Exempla sur un petit flan épais, bien centré au revers. Beau portrait de haut relief avec une très belle marque de changeur sur la joue ! Patine grise.

B. 4 (Aelia) - BMC/RR. - - CRR. 595 (2) - RRC. 336/1b - RSC. 4 a - RCV. 221 (256€) - MRR. 1158 (200€) - CMDRR. 102 (600€) - Varesi 56 (250€) - Cal. 72a - CNR. -.

R. TTb 115 €
Pour ce type, M. Crawford a relevé une estimation de 120 coins de droit et de 133 coins de revers pour trois variétés. Ce denier semble plus rare que ne le laissent apparaître les catalogues généraux. À chaque lettre du droit est associée un symbole, ici une sauterelle. Vingt-et-une lettres de A à V sont associées à la sauterelle, toutes recensées au Cabinet des médailles de la BnF.

JUNIA - (91 AVANT J.-C.)

Decimus Junius Silanus.



brm 239751. Denier, 91AC., Rome, (Ar, Ø 17 mm, 10 h, 3,92 g). A/ Anépigraphie. R/ D • SILANVS • [L • F •] / ROMA à l'exergue. Exempla sur un petit flan ovale, décentré au revers. Beau portrait de Rome à l'usure régulière. Joli revers de style fin bien venu à la frappe. Magnifique patine de médaillier avec des reflets mordorés et bleutés acier. B. 15 (Junia) - BMC/RR. - - CRR. 646 (1) - RRC. 337/3 - RSC. 15 - RCV. 225 (200€) - CMDRR. 791 (300€) - MRR. 1161 (175€).

TTb / TTb+ 95 €
Pour ce type, M. Crawford a relevé une estimation de 597 coins de droit et de 663 coins de revers ce qui donne une estimation comprise entre un et deux millions de deniers frappés originellement.



brm 310480. Denier, 91AC., Rome, (Ar, Ø 19,5 mm, 9 h, 3,94 g). A/ S[AL]VS. R/ ROMA / D • SILANVS • [L • F •] à l'exergue. Exempla sur un flan ovale, légèrement décentré au revers. Très beau portrait de Salus. Frappe un peu molle au revers. Jolie patine de collection avec des reflets dorés. B. 18 (Junia) - BMC/RR. 1851 - CRR. 645 (2) - RRC. 337/2c - RSC. 18 - RCV. 223 (296€) - CMDRR. 782 (400€) - MRR. 1160 (200€).

R. SUP / TTb+ 380 €
Cet exemplaire provient de MONNAIES 38, n° 407. Pour ce type, M. Crawford a relevé une estimation de

61 coins de droit et de 68 coins de revers pour six variétés. Ce denier semble plus rare que ne le laissent apparaître les catalogues généraux. Style de revers remarquable par la fluidité de la gravure des chevaux, presque celtique. Trace de cassure de coin dans la légende au revers.



brm 292489. Denier, 91 AC., Rome, (Ar, Ø 19,5 mm, 9 h, 3,96 g). A/ S(AL)VS. R/ ROMA/ D• SILANVS• L• F• à l'exergue. Exemple sur un flan irrégulier, large et complet des deux côtés, légèrement décentré sur le torse. Beau portrait avec le torque de frappe un peu moule. Revers bien venu à la frappe, finement détaillé. Jolie patine de collection ancienne avec des reflets mordorés. B. 18 (Junia) - BMC/RR. 1843 - CRR. 645 (2) - RRC. 337/2c - RSC. 18 - RCV. 223 (296\$) - CMDRR. 782 (400€) - MRR. 1160 (200€).

R. TTb+ 225 €
Pour ce type, M. Crawford a relevé une estimation de 61 coins de droit et de 68 coins de revers pour six variétés. Ce denier semble plus rare que ne le laissent apparaître les catalogues généraux. Style de revers remarquable par la fluidité de la gravure des chevaux, presque celtique.



brm 354272. Denier, 91 AC., Rome, (Ar, Ø 18,5 mm, 7 h, 3,78 g). A/ S(AL)VS. R/ ROMA/ D• SILANVS• L• F• à l'exergue. Exemple sur un flan ovale, bien centré. Très beau portrait de Salus. Frappe un peu molle au revers. Jolie patine de collection avec des reflets dorés. B. 18 (Junia) - BMC/RR. 1847 - CRR. 645 (2) - RRC. 337/2c - RSC. 18 - RCV. 223 (296\$) - CMDRR. 782 (400€) - MRR. 1160 (200€).

R. TTb 175 €
Pour ce type, M. Crawford a relevé une estimation de 61 coins de droit et de 68 coins de revers pour six variétés. Ce denier semble plus rare que ne le laissent apparaître les catalogues généraux. Style de revers remarquable par la fluidité de la gravure des chevaux, presque celtique. Trace de cassure de coin dans la légende au revers.



brm 354276. Denier, 91 AC., Rome, (Ar, Ø 18 mm, 9 h, 3,87 g). A/ Anépigraphie. R/ D• SILANVS• L• F• / ROMA à l'exergue. Exemple sur un petit flan ovale et irrégulier. Très beau portrait bien venu à la frappe et joli revers de style fin, servi par une belle patine grise aux reflets dorés. B. 15 (Junia) - BMC/RR. - - CRR. 646 (1) - RRC. 337/3 - RSC. 15 - RCV. 225 (200\$) - CMDRR. 791 (300€) - MRR. 1161 (175€).

TTb+ 175 €

Pour ce type, M. Crawford a relevé une estimation de 597 coins de droit et de 663 coins de revers ce qui donne une estimation comprise entre un et deux millions de deniers frappés originellement.



brm 388164. Denier, 91 AC., Rome, (Ar, Ø 18 mm, 6 h, 3,94 g). A/ Anépigraphie. R/ D• SILANVS• L• F• / RO(MA) à l'exergue. Exemple sur un petit flan ovale bien centré des deux côtés, un peu court sur le légende de revers; Belle tête de Rome. Joli revers. Belle patine de collection ancienne avec des reflets mordorés. B. 15 (Junia) - BMC/RR. 1806 - CRR. 646 (1) - RRC. 337/3 - RSC. 15 - RCV. 225 (200\$) - CMDRR. 791 (300€) - MRR. 1161 (175€).

TTb+ 150 €
Pour ce type, M. Crawford a relevé une estimation de 597 coins de droit et de 663 coins de revers ce qui donne une estimation comprise entre un et deux millions de deniers frappés originellement.



brm 295977. Denier, 91 AC., Rome, (Ar, Ø 16 mm, 12 h, 3,71 g). A/ Anépigraphie. R/ D• SILANVS• L• F• / [RO(MA)] à l'exergue. Flan court et ovale. Très beau portrait. Joli revers. Jolie patine de collection avec des reflets dorés. B. 15 (Junia) - BMC/RR. - - CRR. 646 (1) - RRC. 337/3 - RSC. 15 - RCV. 225 (200\$) - CMDRR. 791 (300€) - MRR. 1161 (175€).

TTb+ 145 €
Pour ce type, M. Crawford a relevé une estimation de 597 coins de droit et de 663 coins de revers ce qui donne une estimation comprise entre un et deux millions de deniers frappés originellement.



brm 305201. Denier, 91 AC., Rome, (Ar, Ø 18 mm, 3 h, 3,90 g). A/ Anépigraphie. R/ D• SILANVS• L• F• / RO(MA) à l'exergue ; au-dessus XVIII (18). Exemple sur un petit flan épais et irrégulier. Tête de Rome légèrement stylisée. Revers de style fin. Belle patine de collection ancienne. B. 15 (Junia) - BMC/RR. 1825 - CRR. 646 (1) - RRC. 337/3 - RSC. 15 - RCV. 225 (200\$) - CMDRR. 791 (300€) - MRR. 1161 (175€).

TTb 145 €
Pour ce type, M. Crawford a relevé une estimation de 597 coins de droit et de 663 coins de revers ce qui donne une estimation comprise entre un et deux millions de deniers frappés originellement. Sur notre exemplaire associé à la marque XVIII au revers, nous avons un Q au droit qui ressemble à un O ou à une couronne. Petite contremarque sous le menton.



brm 378379. Denier, 91 AC., Rome, (Ar, Ø 17 mm, 12 h, 4,09 g). A/ Anépigraphe. R/ D• SILANVS• L• F• ROMA à l'exergue. Très bel exemplaire au droit et au revers. Joli portrait. Belle patine grise aux reflets dorés. B. 15 (Junia) - BMC/RR.- - CRR. 646 (1) - RRC. 337/3 - RSC. 15 - RC.V. 225 (200\$) - CMDRR. 791 (300€) - MRR. 1161 (175€).

TTB+ 125 €
Pour ce type, M. Crawford a relevé une estimation de 597 coins de droit et de 663 coins de revers ce qui donne une estimation comprise entre un et deux millions de deniers frappés originellement.



brm 305202. Denier, 91 AC., Rome, (Ar, Ø 18,5 mm, 8 h, 3,80 g). A/ Anépigraphe. R/ D• SILANVS• L• F• RO(MA) à l'exergue ; au-dessus III(3). Exemplaire sur un petit flan ovale bien centré des deux côtés à l'usure régulière. Patine grise avec des reflets dorés. B. 15 (Junia) - BMC/RR. 1776 - CRR. 646 (1) - RRC. 337/3 - RSC. 15 - RC.V. 225 (200\$) - CMDRR. 791 (300€) - MRR. 1161 (175€).

TTB 110 €
Pour ce type, M. Crawford a relevé une estimation de 597 coins de droit et de 663 coins de revers ce qui donne une estimation comprise entre un et deux millions de deniers frappés originellement.



brm 384241. Denier, 91 AC., Rome, (Ar, Ø 17,5 mm, 6 h, 3,81 g). A/ Anépigraphe. R/ D• SILANVS• L• F• RO(MA) à l'exergue ; au-dessus XXVI. Exemplaire sur un petit flan ovale. Joli revers. Patine grise. B. 15 (Junia) - BMC/RR. 1776 var. - CRR. 646 (1) - RRC. 337/3 - RSC. 15 - RC.V. 225 (200\$) - CMDRR. 791 (300€) - MRR. 1161 (175€).

TTB 110 €
Pour ce type, M. Crawford a relevé une estimation de 597 coins de droit et de 663 coins de revers ce qui donne une estimation comprise entre un et deux millions de deniers frappés originellement.



brm 359679. Denier, 91 AC., Rome, (Ar, Ø 18,5 mm, 9 h, 3,72 g). A/ Anépigraphe. R/ D• SILANVS• L• F• ROMA à l'exergue. Exemplaire sur un petit flan ovale et

irrégulier. Faiblesse de frappe au droit mais beau revers. Patine grise de collection ancienne. B. 15 (Junia) - BMC/RR.- - CRR. 646 (1) - RRC. 337/3 - RSC. 15 - RC.V. 225 (200\$) - CMDRR. 791 (300€) - MRR. 1161 (175€).

TTB+ 100 €
Cet exemplaire provient de la collection R. Chevallier (1922-2015). Pour ce type, M. Crawford a relevé une estimation de 597 coins de droit et de 663 coins de revers ce qui donne une estimation comprise entre un et deux millions de deniers frappés originellement.



brm 391866. Denier, 91 AC., Rome, (Ar, Ø 18,5 mm, 12 h, 3,79 g). A/ Anépigraphe. R/ D• SILANVS• L• F• RO(MA) à l'exergue ; au-dessus XXI. Exemplaire sur un flan ovale bien centré. Flan taché au droit. Joli revers bien venu à la frappe. Patine de collection. B. 15 (Junia) - BMC/RR.- - CRR. 646 (1) - RRC. 337/3 - RSC. 15 - RC.V. 225 (200\$) - CMDRR. 791 (300€) - MRR. 1161 (175€).

TTB 100 €
Pour ce type, M. Crawford a relevé une estimation de 597 coins de droit et de 663 coins de revers ce qui donne une estimation comprise entre un et deux millions de deniers frappés originellement.

TITIA - (90 AVANT J.-C.)

Quintus Titius.



brm 323333. Denier, 90 AC., Rome, (Ar, Ø 17 mm, 6 h, 3,58 g). A/ Anépigraphe. R/ Q• TITI sur une base. Exemplaire sur un flan court à l'usure importante mais parfaitement identifiable. Patine grise. B. 1 (Titia) - BMC/RR. 2220 - CRR. 691 (1) - RRC. 341/1 - RSC. 11 - RC.V. 238 (256\$) - CMDRR. 1142 (300€) - MRR. 1180 (300€) - Varesi 580 (300€) - Cal. 1301.

TB 70 €
Poids léger. Pour ce type, M. Crawford a relevé une estimation totale de 252 coins de droit et de 280 coins de revers.

CALPURNIA - (90 AVANT J.-C.)

Lucius Calpurnius Piso Frugi.



brm 388232. Denier, 90 AC., Rome, (Ar, Ø 18 mm, 3 h, 4,00 g). A/ Anépigraphe. R/ L• PISO FRVGI (ROMA). Exemplaire de qualité exceptionnelle sur un flan bien centré avec les grénétis visibles. Belle tête d'Apollon. Revers de style fin. Patine grise superficielle avec des reflets dorés. B. 12 (Calpurnia) - BMC/RR. 1928 - CRR. 662 - RRC. 340 - RSC. 11 - RC.V. 235 (224\$) - CMDRR. 266 (300€) -

MRR. 1174 (200€).

R. SPL / SUP 280 €
M. Crawford a relevé une estimation totale de 864 coins de droit et de 1080 coins de revers correspondant à une production globale comprise entre deux et quatre millions de deniers pour l'ensemble des variétés.

TITIA - (90 AVANT J.-C.)



brm 292486. Denier, 90 AC., Rome, (Ar, Ø 18 mm, 6 h, 3,75 g). A/ Anépigraphe. R/ Q • TITI sur une base. Exemplaire sur un flan large et ovale, bien centré avec les grénets visibles. Beau portrait de Bacchus à l'usure superficielle. Joli revers bien venu à la frappe, finement détaillé. Belle patine de collection ancienne avec des reflets mordorés. B. 1 (Titia) - BMC/RR. 2220 - CRR. 691 (1) - RRC. 341 /1 - RSC. 1 - RCV. 238 (256\$) - CMDRR. 1142 (300€) - MRR. 1180 (300€) - Varesi 580 (300€) - Cal. 1301. TTB+ / SUP 250 €
Pour ce type, M. Crawford a relevé une estimation totale de 252 coins de droit et de 280 coins de revers.

VIBIA - (90 AVANT J.-C.)

Caius Vibius Pansa.



brm 228427. Denier, 90 AC., Rome, (Ar, Ø 18 mm, 9 h, 3,35 g). A/ PANS/A S. R/ C • VIBIVS • C • F à l'exergue. Exemplaire sur un petit flan, bien centré des deux côtés. Beau portrait d'Apollon avec une faiblesse de frappe sur les légendes. Revers de toute beauté, très légèrement décentré sur la tête de Minerve. Magnifique patine de collection ancienne avec des reflets mordorés et bleutés acier. Conserve une partie de son brillant de frappe et de son coupant d'origine. B. 2 (Vibia) - BMC/RR. 2259 - CRR. 684 (1) - RRC. 342 /5b - RSC. 2 - RCV. 242 (240\$) - CMDRR. 1191 (200€) - MRR. 1189 (400€). SUP 225 €
Poids léger. Pour ce type, M. Crawford a relevé une estimation de 988 coins de droit et de 1097 coins de revers pour six variétés représentant une production totale comprise entre deux et quatre millions de deniers.



brm_388232

TITIA - (90 AVANT J.-C.)



brm 355176. Denier, 90 AC., Rome, (Ar, Ø 19 mm, 12 h, 4,17 g). A/ Anépigraphe. R/ Q • TITI sur une base. Exemplaire sur un flan ovale, bien centré au droit. Superbe portrait de Liber. Joli revers. Patine grise de collection ancienne aux reflets dorés. B. 2 (Titia) - BMC/RR. 2225 pl. 36/2 - CRR. 692 (1) - RRC. 341 /2 - RSC. 2 - RCV. 239 (256\$) - CMDRR. 1143 (400€) - MRR. 1181 (200€) - Varesi 581 (300€) - Cal. 1302. TTB+ 195 €
Exemplaire provenant de la collection Thierry Petit. Pour ce type, M. Crawford a relevé une estimation totale de 252 coins de droit et de 280 coins de revers.

VIBIA - (90 AVANT J.-C.)



brm 391645. Denier, 90 AC., Rome, (Ar, Ø 18 mm, 6 h, 3,69 g). A/ PANS/A. R/ C • VIBIVS • C • F à l'exergue. Exemplaire dans un très bel état de conservation avec juste un petit plat sur les cheveux d'Apollon. Revers fin. Patine grise. B. 2 (Vibia) - BMC/RR. - CRR. 684 a (1) - RRC. 342 /5b - RSC. 2 - RCV. 242 (240\$) - CMDRR. 1194 (300€) - MRR. 1191 (190€) - Varesi 614 (250) - Cal. 1350. TTB+ 180 €
Symbole étonnant au droit. Pour ce type, M. Crawford a relevé une estimation de 988 coins de droit et de 1097 coins de revers pour six variétés représentant une production totale comprise entre deux et quatre millions de deniers.

CALPURNIA - (90 AVANT J.-C.)



brm 363306. Denier, 90 AC., Rome, (Ar, Ø 18 mm, 12 h, 3,97 g). A/ Anépigraphe. R/ L • PISO FRVGI. Exemplaire parfaitement centré sur un petit flan. Portrait de haut relief. Revers de style fin. Patine grise de collection ancienne. B. 11 (Calpurnia) - BMC/RR. 2007 var. - CRR. 662 - RRC. 340 - RSC. 11 - RCV. 235 /1 (224\$) - CMDRR. 266 (300€) - MRR. 1174 (200€). TTB+ 175 €
Cet exemplaire provient de la collection G. G. (1907-2002). M. Crawford a relevé une estimation totale de 864 coins de droit et de 1080 coins de revers correspondant à une production globale comprise entre deux et quatre millions de deniers pour l'ensemble des variétés.



brm 378022. Denier, 90 AC., Rome, (Ar, Ø 19 mm, 3 h, 4,01 g). A/ Anépigraphe. R/ L • PISO FRVGI/ (ROMA). Très bel exemplaire sur un flan large, bien centré au droit et complet au revers. Jolie patine grise de collection ancienne. B. 12 (Calpurnia) - BMC/RR. 1928 - CRR. 662 - RRC. 340 - RSC. 11 - RC.V. 235 (224\$) - CMDRR. 266 (300€) - MRR. 1174 (200€).

R. TTb+ 175 €
M. Crawford a relevé une estimation totale de 864 coins de droit et de 1080 coins de revers correspondant à une production globale comprise entre deux et quatre millions de deniers pour l'ensemble des variétés.



brm 378023. Denier, 90 AC., Rome, (Ar, Ø 18 mm, 12 h, 3,98 g). A/ Anépigraphe. R/ L • PISO FRVGI.

Exemplaire idéalement centré avec un revers remarquable ! Patine grise de collection ancienne. B. 12 (Calpurnia) - BMC/RR. - CRR. 662 - RRC. 340 - RSC. 11 - RC.V. 235 (224\$) - CMDRR. 266 (300€) - MRR. 1174 (200€).

R. TTb+ 175 €
M. Crawford a relevé une estimation totale de 864 coins de droit et de 1080 coins de revers correspondant à une production globale comprise entre deux et quatre millions de deniers pour l'ensemble des variétés.

TITIA - (90 AVANT J.-C.)



brm 338332. Denier, 90 AC., Rome, (Ar, Ø 17,5 mm, 12 h, 3,71 g). A/ Anépigraphe. R/ Q • TITI sur une base. Exemplaire sur un flan court et ovale, bien centré au droit, légèrement décentré au revers. Beau portrait de Bacchus à l'usure superficielle. Patine grise.

B. 1 (Titia) - BMC/RR. 2220 - CRR. 691 (1) - RRC. 341 /1 - RSC. 1 - RC.V. 238 (256\$) - CMDRR. 1142 (300€) - MRR. 1180 (300€) - Varesi 580 (300€) - Cal. 1301.

TTb 150 €
Pour ce type, M. Crawford a relevé une estimation totale de 252 coins de droit et de 280 coins de revers.

CALPURNIA - (90 AVANT J.-C.)



brm 354141. Denier, 90 AC., Rome, (Ar, Ø 19,5 mm, 12 h, 3,84 g). A/ Anépigraphe. R/ L • PISO FRVGI.

Exemplaire bien centré sur un flan ovale. Joli portrait. Patine grise. B. 11 (Calpurnia) - BMC/RR. - CRR. 662 - RRC. 340 - RSC. 11 - RC.V. 235 /1 (224\$) - CMDRR. 266 (300€) - MRR. 1174 (200€).

TTb 150 €
Exemplaire provenant de la collection Thierry Petit. M. Crawford a relevé une estimation totale de 864 coins de droit et de 1080 coins de revers correspondant à une production globale comprise entre deux et quatre millions de deniers pour l'ensemble des variétés.

VIBIA - (90 AVANT J.-C.)



brm 357251. Denier, 90 AC., Rome, (Ar, Ø 19,5 mm, 6 h, 3,80 g). A/ PANSIA. (G) R/ C • VIBIVS • C • F à l'exergue. Exemplaire sur un flan ovale, un peu court. Belle tête d'Apollon. Frappe un peu faible au revers.

Jolie patine de collection ancienne. B. 2 (Vibia) - BMC/RR. - CRR. 684 a (1) - RRC. 342 /5b - RSC. 2 - RC.V. 242 (240\$) - CMDRR. 1194 (300€) - MRR. 1191 (190€) - Varesi 614 (250) - Cal. 1350.

TTb+ / TTb 150 €
Pour ce type, M. Crawford a relevé une estimation de 988 coins de droit et de 1097 coins de revers pour six variétés représentant une production totale comprise entre deux et quatre millions de deniers.

CALPURNIA - (90 AVANT J.-C.)



brm 372185. Denier, 90 AC., Rome, (Ar, Ø 20 mm, 3 h, 3,80 g). A/ Anépigraphe. R/ L • PISO FRVGI/ (ROMA).

Exemplaire sur un flan large bien centré au droit. Portrait de haut relief. Patine grise de collection ancienne. B. 12 (Calpurnia) - BMC/RR. - CRR. 662 - RRC. 340 - RSC. 11 - RC.V. 235 (224\$) - CMDRR. 266 (300€) - MRR. 1174 (200€).

R. TTb 150 €



brm 378024. Denier, 90 AC., Rome, (Ar, Ø 18 mm, 9 h, 3,86 g). A/ Anépigraphe. R/ L • PISO FRVGI.

Bel exemplaire avec un joli portrait et un beau revers mais un défaut ans le métal visible sous le cheval. Patine grise. B. 12 (Calpurnia) - BMC/RR. 2124 v. - CRR. 662 - RRC. 340 - RSC. 11 - RC.V. 235 (224\$) - CMDRR. 266 (300€) - MRR. 1174 (200€).

R. TTB 150 €
Marque de contrôle au droit. M. Crawford a relevé une estimation totale de 864 coins de droit et de 1080 coins de revers correspondant à une production globale comprise entre deux et quatre millions de deniers pour l'ensemble des variétés. Le symbole au droit, avec lune et croissant, est recensé dans le BMC, il correspond au 2124 mais le chiffre au revers est ici différent !



brm 378025. Denier, 90 AC., Rome, (Ar, Ø 18,5 mm, 12 h, 3,96 g). A/ Anépigraphe. R/ L • PISO FRVGI.

Exemplaire homogène avec un beau portrait et un joli revers, servis par une agréable patine grise de collection ancienne. B. 12 (Calpurnia) - BMC/RR. 1984 - CRR. 662 - RRC. 340 - RSC. 11 - RC.V. 235 (224\$) - CMDRR. 266 (300€) - MRR. 1174 (200€).

R. TTB 150 €
Marque de contrôle au droit. M. Crawford a relevé une estimation totale de 864 coins de droit et de 1080 coins de revers correspondant à une production globale comprise entre deux et quatre millions de deniers pour l'ensemble des variétés. Cet exemplaire correspond parfaitement au BMC 1984 !



brm 378026. Denier, 90 AC., Rome, (Ar, Ø 20 mm, 11 h, 3,92 g). A/ Anépigraphe. R/ L • PISO FRVGI.

Exemplaire sur un flan large, bien centré au revers. Patine grise.

B. 12 (Calpurnia) - BMC/RR. 2023 - CRR. 662 - RRC. 340 - RSC. 11 - RC.V. 235 (224\$) - CMDRR. 266 (300€) - MRR. 1174 (200€).

R. TTB 150 €
Marque de contrôle au droit. M. Crawford a relevé une estimation totale de 864 coins de droit et de 1080 coins de revers correspondant à une production globale comprise entre deux et quatre millions de deniers pour l'ensemble des variétés. Cet exemplaire correspond parfaitement au BMC 2023 !

TITIA - (90 AVANT J.-C.)



brm 384218. Denier, 90 AC., Rome, (Ar, Ø 17,5 mm, 3 h, 3,95 g). A/ Anépigraphe. R/ Q • TITI sur une base.

Bel exemplaire avec un beau portrait au droit. Patine grise de collection ancienne.

B. 1 (Titia) - BMC/RR. 2220 - CRR. 691 (1) - RRC. 341 / 1 - RSC. 1 - RC.V. 238 (256\$) - CMDRR. 1142 (300€) - MRR. 1180 (300€) - Varesi 580 (300€) - Cal. 1301.

TTB 150 €
Pour ce type, M. Crawford a relevé une estimation totale de 252 coins de droit et de 280 coins de revers.

VIBIA - (90 AVANT J.-C.)



brm 384227. Denier, 90 AC., Rome, (Ar, Ø 19 mm, 3 h, 3,77 g). A/ PANSA. R/ C • VIBIVS • C • F à l'exergue.

Exemplaire décentré au revers mais avec un très beau droit. Patine grise de collection ancienne.

B. 2 (Vibia) - BMC/RR. - CRR. 684 a (1) - RRC. 342 / 5b - RSC. 2 - RC.V. 242 (240\$) - CMDRR. 1194 (300€) - MRR. 1191 (190€) - Varesi 614 (250) - Cal. 1350.

TTB+ 150 €
Symbole étonnant au droit. Pour ce type, M. Crawford a relevé une estimation de 988 coins de droit et de 1097 coins de revers pour six variétés représentant une production totale comprise entre deux et quatre millions de deniers.

TITIA - (90 AVANT J.-C.)



brm 388173. Denier, 90 AC., Rome, (Ar, Ø 17,5 mm, 6 h, 3,87 g). A/ Anépigraphe. R/ [Q • TITI] sur une base.

Exemplaire sur un petit flan ovale court, mais bien centré à l'usure importante, mais parfaitement identifiable. Jolie patine de collection avec des reflets dorés.

B. 2 (Titia) - BMC/RR. 2225 pl. 36/2 - CRR. 692 (1) - RRC. 341 / 2 - RSC. 2 - RC.V. 239 (256\$) - CMDRR. 1143 (400€) - MRR. 1181 (200€) - Varesi 581 (300€) - Cal. 1302.

TTB 150 €
Pour ce type, M. Crawford a relevé une estimation totale de 252 coins de droit et de 280 coins de revers.

VIBIA - (90 AVANT J.-C.)



brm 388176. Denier, 90 AC., Rome, (Ar, Ø 19 mm, 1 h, 3,69 g). A/ PANS.A. R/ C • VIBIVS • C • F à l'exergue. Exemplaire sur un flan bien centré. Belle tête d'Apollon. Joli revers de style fin à l'usure régulière. Belle patine de collection avec des reflets dorés.

B. 2 (Vibia) - BMC/RR. - - CRR. 684 a (1) - RRC. 342 /5b - RSC. 2 - RC.V. 242 (240\$) - CMDRR. 1194 (300€) - MRR. 1191 (190€) - Varesi 614 (250) - Cal. 1350.

TTB+ / TTB 150 €

Symbole étonnant au droit. Pour ce type, M. Crawford a relevé une estimation de 988 coins de droit et de 1097 coins de revers pour six variétés représentant une production totale comprise entre deux et quatre millions de deniers.

TITIA - (90 AVANT J.-C.)



brm 268758. Denier, 90 AC., Rome, (Ar, Ø 17,5 mm, 6 h, 3,69 g). A/ Anépigraphie. R/ Q • TITI sur une base.

Exemplaire sur un petit flan bien centré des deux côtés. Beau portrait de Liber. Joli revers à l'usure régulière. Belle patine de collection ancienne avec des reflets dorés.

B. 2 (Titia) - BMC/RR. 2225 pl. 36/2 - CRR. 692 (1) - RRC. 341 /2 - RSC. 2 - RC.V. 239 (256\$) - CMDRR. 1143 (400€) - MRR. 1181 (200€) - Varesi 581 (300€) - Cal. 1302.

TTB 125 €

Pour ce type, M. Crawford a relevé une estimation totale de 252 coins de droit et de 280 coins de revers.

CALPURNIA - (90 AVANT J.-C.)



brm 296176. Denier, 90 AC., Rome, (Ar, Ø 19,5 mm, 1 h, 3,87 g). A/ Anépigraphie. R/L • PISO FRVGI/ROMA. Exemplaire sur un flan large et bien centré des deux côtés. Beau portrait. Joli revers. Patine grise.

B. 12 (Calpurnia) - BMC/RR. - - CRR. 658 - RRC. 340 - RSC. 12 b - RC.V. 235 /1 (224\$) - CMDRR. 266 (300€) - MRR. 1174 (200€).

R. TTB 125 €

M. Crawford a relevé une estimation totale de 864 coins de droit et de 1080 coins de revers correspondant à une production globale comprise entre deux et quatre millions de deniers pour l'ensemble des variétés.

VIBIA - (90 AVANT J.-C.)



brm 305204. Denier, 90 AC., Rome, (Ar, Ø 19 mm, 5 h, 3,96 g). A/ PANS.A. R/ C • VIBIVS • C • F à l'exergue.

Exemplaire sur un grand flan ovale bien centré au droit. Belle tête d'Apollon avec un symbole inhabituel. Frappe faible au revers sur Minerve. Jolie patine de collection ancienne avec des reflets mordorés. B. 2 (Vibia) - BMC/RR. - - CRR. 684 a (1) - RRC. 342 /5b - RSC. 2 - RC.V. 243 (240\$) - CMDRR. 1194 (300€) - MRR. 1191 (190€) - Varesi 614 (250) - Cal. 1350.

TTB / TB+ 125 €

Pour ce type, M. Crawford a relevé une estimation de 988 coins de droit et de 1097 coins de revers pour six variétés représentant une production totale comprise entre deux et quatre millions de deniers.

CALPURNIA - (90 AVANT J.-C.)



brm 361361. Denier, 90 AC., Rome, (Ar, Ø 18 mm, 4 h, 3,71 g). A/ Anépigraphie. R/ L • PISO FRVGI. Exemplaire sur un flan ovale.

Joli portrait et beau revers. Patine grise. B. 11 (Calpurnia) - BMC/RR. 2170 var. - CRR. 662 - RRC. 340 - RSC. 11 - RC.V. 235 /1 (224\$) - CMDRR. 266 (300€) - MRR. 1174 (200€).

TTB 125 €

Cet exemplaire provient de la collection R. Chevallier (1922-2015). Contremarque au droit. M. Crawford a relevé une estimation totale de 864 coins de droit et de 1080 coins de revers correspondant à une production globale comprise entre deux et quatre millions de deniers pour l'ensemble des variétés.

TITIA - (90 AVANT J.-C.)



brm 302414. Denier, 90 AC., Rome, (Ar, Ø 17,5 mm, 3 h, 3,70 g). A/ Anépigraphie. R/ Q • TITI sur une base.

Exemplaire sur un petit flan épais, bien centré des deux côtés. Beau portrait de Liber. Joli revers à l'usure régulière. Belle patine de collection ancienne avec des reflets mordorés.

B. 2 (Titia) - BMC/RR. 2225 pl. 36/2 - CRR. 692 (1) - RRC. 341 /2 - RSC. 2 - RC.V. 239 (256\$) - CMDRR. 1143 (400€) - MRR. 1181 (200€) - Varesi 581 (300€) - Cal. 1302.

TTB 120 €

Pour ce type, M. Crawford a relevé une estimation totale de 252 coins de droit et de 280 coins de revers.

VIBIA - (90 AVANT J.-C.)



brm 316896. Denier, 90 AC., Rome, (Ar, Ø 19 mm, 3 h, 4,14 g). A/ PANSA. R/ C • VIBIVS • C • F à l'exergue. Exemplaire sur un petit flan ovale bien centré des deux côtés à l'usure régulière. Jolie patine de collection ancienne avec des reflets dorés. B. 2 (Vibia) - BMC/RR. - CRR. 684 a (1) - RRC. 342 /5b - RSC. 2 - RC.V. 242 (240\$) - CMDRR. 1194 (300€) - MRR. 1191 (190€) - Varesi 614 (250) - Cal. 1350.
TTB 120 €
Pour ce type, M. Crawford a relevé une estimation de 988 coins de droit et de 1097 coins de revers pour six variétés représentant une production totale comprise entre deux et quatre millions de deniers.

CALPURNIA - (90 AVANT J.-C.)



brm 386630. Denier, 90 AC., Rome, (Ar, Ø 19 mm, 9 h, 4,01 g). A/ Anépigraphé. R/ L • PISO FRVGI. Exemplaire sur un flan ovale, bien centré. Usure régulière. Beau revers. Patine grise. B. 11 (Calpurnia) - BMC/RR. 1881 var. - CRR. 662 - RRC. 340 - RSC. 11 - RC.V. 235 /1 (224\$) - CMDRR. 266 (300€) - MRR. 1174 (200€).
TTB 120 €
Exemplaire provenant de la collection F.L. Contremerque au droit. M. Crawford a relevé une estimation totale de 864 coins de droit et de 1080 coins de revers correspondant à une production globale comprise entre deux et quatre millions de deniers pour l'ensemble des variétés.



brm 295987. Denier, 90 AC., Rome, (Ar, Ø 17,5 mm, 12 h, 3,39 g). A/ Anépigraphé. R/ L • PISO FRVGI. Exemplaire sur un flan taché. Joli portrait et beau revers. Patine grise. B. 11 (Calpurnia) - BMC/RR. 2007 var. - CRR. 662 - RRC. 340 - RSC. 11 - RC.V. 235 /1 (224\$) - CMDRR. 266 (300€) - MRR. 1174 (200€).
TB+ 115 €
Poids léger. M. Crawford a relevé une estimation totale de 864 coins de droit et de 1080 coins de revers correspondant à une production globale comprise entre deux et quatre millions de deniers pour l'ensemble des variétés. Le symbole des tenailles, outil de Pluton se retrouve sur plusieurs deniers de la République.



brm 365703. Denier, 90 AC., Rome, (Ar, Ø 18,5 mm, 12 h, 3,51 g). A/ Anépigraphé. R/ L • PISO FRVGI. Exemplaire sur un petit flan. Joli portrait mais faiblesse de frappe au revers. Patine grise, tachée au revers. B. 11 (Calpurnia) - BMC/RR. - CRR. 662 - RRC. 340 - RSC. 11 - RC.V. 235 /1 (224\$) - CMDRR. 266 (300€) - MRR. 1174 (200€).
TB+ 115 €
Cet exemplaire provient de la collection R. Chevallier (1922-2015). M. Crawford a relevé une estimation totale de 864 coins de droit et de 1080 coins de revers correspondant à une production globale comprise entre deux et quatre millions de deniers pour l'ensemble des variétés. Symbole étonnant et énigmatique au revers. Type absent des tableaux du CRR. et de la liste du BMC.

TITIA - (90 AVANT J.-C.)



brm 308371. Denier, 90 AC., Rome, (Ar, Ø 17,5 mm, 6 h, 3,92 g). A/ Anépigraphé. R/ Q • TITI sur une base. Exemplaire sur un petit flan épais, bien centré au droit. Beau portrait de Liber. Joli revers. Épaisse patine grise de collection ancienne.
 B. 2 (Titia) - BMC/RR. 2225 pl. 36/2 - CRR. 692 (1) - RRC. 341 /2 - RSC. 2 - RC.V. 239 (256\$) - CMDRR. 1143 (400€) - MRR. 1181 (200€) - Varesi 581 (300€) - Cal. 1302.
TTB 100 €
Pour ce type, M. Crawford a relevé une estimation totale de 252 coins de droit et de 280 coins de revers.

VIBIA - (90 AVANT J.-C.)



brm 355671. Denier, 90 AC., Rome, (Ar, Ø 18,5 mm, 9 h, 3,77 g). A/ PANSA. R/ C • VIBIVS • C • F à l'exergue. Exemplaire sur un flan ovale bien centré au droit. Usure régulière. Patine grise de collection ancienne.
 B. 2 (Vibia) - BMC/RR. 2249 - CRR. 684 a (1) - RRC. 342 /5b - RSC. 2 - RC.V. 242 (240\$) - CMDRR. 1194 (300€) - MRR. 1191 (190€) - Varesi 614 (250) - Cal. 1350.
TB+ 100 €
Pour ce type, M. Crawford a relevé une estimation de 988 coins de droit et de 1097 coins de revers pour six variétés représentant une production totale comprise entre deux et quatre millions de deniers.



brm 359681. Denier, 90 AC., Rome, (Ar, Ø 19 mm, 5 h, 3,80 g). A/ PANSA. R/ C VIBIVS C F à l'exergue. Exemplaire sur un flan ovale bien centré des deux côtés. Joli et beau revers à l'usure régulière. Patine grise.

B. 2 (Vibia) - BMC/RR. 2249 - CRR. 684 a (1) - RRC. 342 /5b - RSC. 2 - RCV. 242 (240\$) - CMDRR. 1194 (300€) - MRR. 1191 (190€) - Varesi 614 (250) - Cal. 1350.

TTB 100 €

Cet exemplaire provient de la collection R. Chevallier (1922-2015). Pour ce type, M. Crawford a relevé une estimation de 988 coins de droit et de 1097 coins de revers pour six variétés représentant une production totale comprise entre deux et quatre millions de deniers.

TITIA - (90 AVANT J.-C.)



brm 384231. Denier, 90 AC., Rome, (Ar, Ø 17 mm, 12 h, 3,70 g). A/ Anépigraphe. R/ Q TITI sur une base. Exemplaire sur un flan ovale, décentré au revers. Joli portrait. Patine grise superficielle.

B. 2 (Titia) - BMC/RR. 2225 pl. 36/2 - CRR. 692 (1) - RRC. 341 /2 - RSC. 2 - RCV. 239 (256\$) - CMDRR. 1143 (400€) - MRR. 1181 (200€) - Varesi 581 (300€) - Cal. 1302.

TTB+ 100 €

Pour ce type, M. Crawford a relevé une estimation totale de 252 coins de droit et de 280 coins de revers.



brm 391868. Denier, 90 AC., Rome, (Ar, Ø 18 mm, 3 h, 4,08 g). A/ Anépigraphe. R/ Q TITI sur une base.

Exemplaire sur un flan ovale bien centré au droit, décentré au revers. Joli droit. Frappe un peu molle au revers. Patine grise avec des reflets dorés.

B. 1 (Titia) - BMC/RR. 2220 - CRR. 691 (1) - RRC. 341 /1 - RSC. 1 - RCV. 238 (256\$) - CMDRR. 1142 (300€) - MRR. 1180 (300€) - Varesi 580 (300€) - Cal. 1301.

TTB 100 €

Pour ce type, M. Crawford a relevé une estimation totale de 252 coins de droit et de 280 coins de revers.



brm 271669. Quinaire, 90 AC., Rome, (Ar, Ø 14 mm, 4 h, 2,17 g). A/ Anépigraphe. R/ Q TITI.

Exemplaire sur un flan ovale, légèrement décentré au revers avec une usure importante, mais parfaitement lisible et identifiable. Beau portrait de Victoria au droit. Usure plus prononcée au revers. Patine grise de collection ancienne.

B. 3 (Titia) - BMC/RR. 2229 pl. 36, n° 3 - CRR. 693 (2) - RRC. 341 /3 - RSC. 3 - RCV. 240 (256\$) - MRR. 1182 (225€) - Varesi 582 (400€).

R. TTB 95 €

Cet exemplaire provient de la liste de Gilles Blançon, mai 1997, n° 62 et de la collection D. C. Pour ce type, M. Crawford a relevé une estimation de 250 coins de droit et de 278 coins de revers. Ce type semble plus rare que ne le laissent supposer les ouvrages généraux.

CALPURNIA - (90 AVANT J.-C.)



brm 350867. Quinaire, 90 AC., Rome, (Ar, Ø 13,5 mm, 6 h, 1,45 g).

A/ Anépigraphe. R/ L PI-SO// [FRVGI].

Exemplaire sur un petit flan ovale, légèrement décentré. Jolie tête d'Apollon. Revers de style fin. Patine de collection ancienne. B. 13 (Calpurnia) - BMC/RR. - - CRR. 672 (3) - RRC. 340 /2° - RSC. 13 b - RCV. 236 (440\$) - CMDRR. - - MRR. 1175 (400€) - RQ. 40 (12 ex.).

RR. TTB 75 €

Poids très léger. Fourré. M. Crawford a relevé une estimation totale de 78 coins de droit et de 86 coins de revers pour sept variétés.



brm 295995. Quinaire, 90 AC., Rome, (Ar, Ø 13 mm, 5 h, 1,57 g).

A/ Anépigraphe. R/ L PI-SO// FRVGI.

Exemplaire sur un petit flan épais, bien centré au droit. Portrait de haut relief et magnifique revers de style fin. Patine grise. B. 13 (Calpurnia) - BMC/RR. - - CRR. 672 (3) - RRC. 340 /2° - RSC. 13 b - RCV. 236 (440\$) - MRR. 1175 (400€).

RR. TTB+ / SUP 350 €

Poids léger. M. Crawford a relevé une estimation totale de 78 coins de droit et de 86 coins de revers pour sept variétés.



brm_303460. Quinaire, 90 AC., Rome, (Ar, Ø 14 mm, 9 h, 2,13 g). A/ Anépigraphe. R/ [L• P] I-SO// FRVGI. Exemplaire sur un petit flan épais, légèrement décentré avec le grénétis visible au droit. Très belle tête d'Apollon. Revers finement détaillé. Belle patine de collection ancienne avec des reflets dorés. B. 13 (Calpurnia) - BMC/RR.- - CRR. 672 (3) - RRC. 340 /2° - RSC. 13 b - RCV. 236 (440\$) - CMDRR.- - MRR. 1175 (400€) - RQ. 40 (12 ex.).
RR. TTB+ 250 €
M. Crawford a relevé une estimation totale de 78 coins de droit et de 86 coins de revers pour sept variétés.



brm_295998. Quinaire, 90 AC., Rome, (Ar, Ø 13,5 mm, 10 h, 1,93 g). A/ Anépigraphe. R/ L• PI-[SO]/ FRV[GI]. Exemplaire sur un petit flan épais, décentré. Joli portrait. Epaisse patine grise. B. 13 (Calpurnia) - BMC/RR.- - CRR. 672 (3) - RRC. 340 /2° - RSC. 13 b - RCV. 236 (440\$) - MRR. 1175 (400€).
RR. TTB+ 225 €
M. Crawford a relevé une estimation totale de 78 coins de droit et de 86 coins de revers pour sept variétés.

TITIA - (90 AVANT J.-C.)



brm_228429. Quinaire, 90 AC., Rome, (Ar, Ø 14 mm, 3 h, 2,08 g). A/ Anépigraphe. R/ [Q• TITI]. Exemplaire sur un petit flan épais, parfaitement centré des deux côtés avec les grénétis visibles. Magnifique buste de la Victoire de toute beauté. Très beau revers de style fin où tous les détails sont visibles. Jolie patine de collection ancienne avec des reflets dorés. B. 3 (Titia) - BMC/RR. 2229 pl. 36, n° 3 - CRR. 693 (2) - RRC. 341 /3 - RSC. 3 - RCV. 240 (256\$) - MRR. 1182 (225€).
R. TTB+ 195 €
Cet exemplaire provient de la vente Burgan de février 1988. Poids lourd. Pour ce type, M. Crawford a relevé une estimation de 250 coins de droit et de 278 coins de revers.

CALPURNIA - (90 AVANT J.-C.)



brm_228426. Quinaire, 90 AC., Rome, (Ar, Ø 15 mm, 9 h, 1,76 g). A/ Anépigraphe• V. R/ [L]•

PI-SO// FRVGI. Exemplaire sur un flan bien centré des deux côtés. Beau portrait et joli revers à l'usure régulière. Belle patine de collection ancienne avec des reflets dorés et bleutés acier. B. 13 (Calpurnia) - BMC/RR.- - CRR. 672 (3) - RRC. 340 /2° - RSC. 13 b - RCV. 236 (440\$) - MRR. 1175 (400€).

RR. TTB 175 €
Cet exemplaire provient de la vente Weil de février 2006. Poids léger. M. Crawford a relevé une estimation totale de 78 coins de droit et de 86 coins de revers pour sept variétés.

TITIA - (90 AVANT J.-C.)



brm_391869. Quinaire, 90 AC., Rome, (Ar, Ø 14,5 mm, 12 h, 2,12 g). A/ Anépigraphe. R/ Q• TITI. Exemplaire sur un petit flan ovale à l'usure importante, lisible et identifiable. Patine de collection ancienne. B. 3 (Titia) - BMC/RR. 2229 pl. 36, n° 3 - CRR. 693 (2) - RRC. 341 /3 - RSC. 3 - RCV. 240 (256\$) - MRR. 1182 (225€).
R. TTB+ 120 €
Poids lourd. Pour ce type, M. Crawford a relevé une estimation de 250 coins de droit et de 278 coins de revers.



brm_355175. Quinaire, 90 AC., Rome, (Ar, Ø 13,5 mm, 4 h, 1,98 g). A/ Anépigraphe. R/ Q• TITI. Exemplaire sur un petit flan épais, parfaitement centré au droit. Joli revers. Patine grise de collection ancienne. B. 3 (Titia) - BMC/RR. 2229 pl. 36, n° 3 - CRR. 693 (2) - RRC. 341 /3 - RSC. 3 - RCV. 240 (256\$) - MRR. 1182 (225€).

R. TTB 100 €
Exemplaire provenant de la collection Thierry Petit. Poids lourd. Pour ce type, M. Crawford a relevé une estimation de 250 coins de droit et de 278 coins de revers.



brm_330784. As, 90 AC., Rome, (Ae, Ø 25 mm, 12 h, 7,63 g). A/ Anépigraphe. R/ Q• TITI. Exemplaire sur un flan régulier, bien centré des deux côtés. Beau portrait de Janus à l'usure superficielle. Joli revers. Patine marron. BMC/RR. 2236 - CRR. 694 b - RCV. 743 - RRC. 341 / 4d.

RR. TTB 280 €
Type rare que nous présentons pour la première fois à la vente !



brm 365135. As, 86 AC., Rome, (Ae, Ø 28 mm, 6 h, 11,86 g). A/ **ANÉPIGRAPHE**. R/[**OGVL**] **VER GAR**. Exemplaire sur un flan régulier, bien centré des deux cotés. Usure importante. Patine verte. BMC/RR. 2630 - CRR. 721 - RCV. 752 - RRC. 350 A/ 3d.

RR. TB 75 €
Cet exemplaire provient de la collection R. Chevallier (1922-2015). Type rare que nous présentons pour la première fois à la vente !

TITURIA - (89 AVANT J.-C.)

Lucius Titurius Sabinus.



brm 327283. Denier, 89 AC., Rome, (Ar, Ø 17,5 mm, 3 h, 3,75 g). A/ **SABIN**. R/[**L** • **TITVRI**] à l'exergue. Exemplaire sur un petit flan bien centré. Usure importante. Patine grise de collection ancienne avec des reflets dorés. B. 4 (Tituria) - BMC/RR. 2328 (Italy) - CRR. 699 a (1) - RRC. 344/2b - RSC. 4 (Tituria) - RCV. 251 (280\$) - CMDRR. 1156 (400€) - MRR. 1199 (250€) - Varesi 587 (300€) - Cal. 1312.

TB+ 75 €
Le revers commémore l'exécution de Tarpeia. Pour ce type, M. Crawford a relevé une estimation de 294 coins de droit et de 327 coins de revers. Ce type de la mort de Tarpeia semble moins courant que celui de l'enlèvement des Sabines.



brm 353865. Denier, 89 AC., Rome, (Ar, Ø 19 mm, 3 h, 3,81 g). A/ **SABIN**. R/**L** • **TITVRI** au-dessus. Exemplaire sur un petit flan ovale, bien centré des deux cotés avec les grénets visibles. Beau portrait de Tatius. Joli revers à l'usure superficielle avec une usure au centre du sujet. Jolie patine de collection ancienne avec des reflets dorés. B. 6 (Tituria) - BMC/RR. - CRR. 700 a (1) - RRC. 344/3 - RSC. 6 a - RCV. 253 (280\$) - MRR. 1200 (250€) - CMDRR. 1148 (300€) - Varesi 590 (300€) - Cal. 1305.

R. TTB 175 €
Pour ce type, M. Crawford a relevé une estimation de 180 coins de droit et de 200 coins de revers pour trois variétés. Ce type semble en fait plus rare que ne le laissent supposer les ouvrages généraux. Sur notre exemplaire, nous trouvons un petit scorpion.



brm 382554. Denier, 89 AC., Rome, (Ar, Ø 18 mm, 3 h, 3,95 g). A/ **SABIN**. R/**L** • **TITVRI** au-dessus. Exemplaire sur un petit flan ovale bien centré. Joli portrait. Plat au revers. Patine gris foncé de collection ancienne. B. 6 (Tituria) - BMC/RR. 2348 v. - CRR. 700 a (1) - RRC. 344/3 - RSC. 6 a - RCV. 253 (280\$) - MRR. 1200 (250€) - CMDRR. 1148 (300€) - Varesi 590 (300€) - Cal. 1305.

R. TTB+ 150 €
Pour ce type, M. Crawford a relevé une estimation de 180 coins de droit et de 200 coins de revers pour trois variétés. Ce type semble en fait plus rare que ne le laissent supposer les ouvrages généraux.



brm 388649. Denier, 89 AC., Rome, (Ar, Ø 21 mm, 6 h, 4,10 g). A/ **SABIN**. R/**L** • **TITVRI** à l'exergue. Exemplaire sur un flan large et ovale bien centré avec les grénets visibles. Beau portrait de Tatius. Frappe molle au revers. Jolie patine de collection avec des reflets mordorés et bleutés. B. 4 (Tituria) - BMC/RR. 2328 (Italy) - CRR. 699 a (1) - RRC. 344/2b - RSC. 4 (Tituria) - RCV. 251 (280\$) - CMDRR. 1156 (400€) - MRR. 1199 (250€) - Varesi 587 (300€) - Cal. 1312.

TB 150 €
Le revers commémore l'exécution de Tarpeia. Pour ce type, M. Crawford a relevé une estimation de 294 coins de droit et de 327 coins de revers. Ce type de la mort de Tarpeia semble moins courant que celui de l'enlèvement des Sabines.



brm 388673. Denier, 89 AC., Rome, (Ar, Ø 17 mm, 12 h, 4,03 g). A/ **SABIN**. R/**L** • **TITVRI** à l'exergue. Exemplaire sur un petit flan ovale bien centré. Belle tête de Tatius. Frappe molle au revers. Jolie patine de collection ancienne avec des reflets dorés. B. 2 (Tituria) - BMC/RR. 2325 (Italy) - CRR. 698 a (1) - RRC. 344/1b - RSC. 2 - RCV. 249 (296\$) - CMDRR. 1154 (600€) - MRR. 1198 (225€) - Varesi 585 (300) - Cal. 1310.

TB 150 €
Le revers commémore l'enlèvement des Sabines. Pour ce type, M. Crawford a relevé une estimation de 294 coins de droit et de 327 coins de revers pour trois variétés.





brm 302415. Denier, 89 AC., Rome, (Ar, Ø 17,5 mm, 3 h, 3,70 g). A/ SABIN. R/ [L• TITVRIV] à l'exergue.

Exemplaire sur un petit flan bien centré. Joli portrait. La scène du revers est bien venue à la frappe. Patine grise de collection ancienne avec des reflets dorés. B. 4 (Tituria) - BMC/RR. 2328 (Italy) - CRR. 699 a (1) - RRC. 344 /2b - RSC. 4 (Tituria) - RCV. 251 (280\$) - CMDRR. 1156 (400€) - MRR. 1199 (250€) - Varesi 587 (300€) - Cal. 1312.

TTB 120 €

Le revers commémore l'exécution de Tarpeia. Pour ce type, M. Crawford a relevé une estimation de 294 coins de droit et de 327 coins de revers. Ce type de la mort de Tarpeia semble moins courant que celui de l'enlèvement des Sabines.



brm 355182. Denier, 89 AC., Rome, (Ar, Ø 19 mm, 7 h, 3,49 g). A/ SABIN. R/ L• TITVRIV au-dessus.

Exemplaire sur un flan ovale, bien centré des deux côtés. Usure importante, notamment au revers. Patine grise avec un argent cristallisé.

B. 6 (Tituria) - BMC/RR. - CRR. 700 a (1) - RRC. 344 /3 - RSC. 6 a - RCV. 253 (280\$) - MRR. 1200 (250€) - CMDRR. 1148 (300€) - Varesi 590 (300€) - Cal. 1305.

R. TB+ / TB 100 €

Poids léger. Pour ce type, M. Crawford a relevé une estimation de 180 coins de droit et de 200 coins de revers pour trois variétés. Ce type semble en fait plus rare que ne le laissent supposer les ouvrages généraux. Sur notre exemplaire, nous trouvons un petit scorpion.



brm 355183. Denier, 89 AC., Rome, (Ar, Ø 17,5 mm, 10 h, 3,86 g). A/ SABIN. R/ L• TITVRIV à l'exergue.

Exemplaire frappé sur un petit flan ovale avec un beau portrait. Usure plus marquée au revers. Patine grise, largement tachée au droit.

B. 2 (Tituria) - BMC/RR. 2325 (Italy) - CRR. 698 a (1) - RRC. 344 /1b - RSC. 2 - RCV. 249 (296\$) - CMDRR. 1154 (600€) - MRR. 1198 (225€) - Varesi 585 (300) - Cal. 1310.

TTB / TB+ 100 €

Le revers commémore l'enlèvement des Sabines. Pour ce type, M. Crawford a relevé une estimation de 294 coins de droit et de 327 coins de revers pour trois variétés.



brm 388694. Denier, 89 AC., Rome, (Ar, Ø 18 mm, 6 h, 4,03 g). A/ SABIN. R/ L• TITVRIV au-dessus.

Exemplaire sur un petit flan bien centré à l'usure régulière. Belle tête de Tatius. Frappe molle au revers. Patine de collection ancienne avec des reflets dorés. B. 6 (Tituria) - BMC/RR. 2348 v. - CRR. 700 a (1) - RRC. 344 /3 - RSC. 6 a - RCV. 253 (280\$) - MRR. 1200 (250€) - CMDRR. 1148 (300€) - Varesi 590 (300€) - Cal. 1305.

R. TB+ 100 €

Pour ce type, M. Crawford a relevé une estimation de 180 coins de droit et de 200 coins de revers pour trois variétés. Ce type semble en fait plus rare que ne le laissent supposer les ouvrages généraux.

PORCIA - (89 AVANT J.-C.)

Marcus Porcius Cato.



brm 236858. Quinaire, 89 AC., Rome, (Ar, Ø 14,5 mm, 3 h, 1,85 g). A/ M•C(AT)O/Q en monogramme.

R/ VIC(TR)IX en monogramme à l'exergue. Exemplaire sur un flan ovale, bien centré des deux côtés, légèrement bombé. Usure régulière. Patine grise de collection ancienne.

B. 7 (Porcia) - BMC/RR. 693 (Italy) - CRR. 597 c (1) - RRC. 343 /2b - RSC. 7 - RCV. 248 (224\$) - MRR. 1197 (200€).

R. TB+ 75 €

Exemplaire provenant de la collection M.R. de Dijon. Pour ce type, M. Crawford a relevé une estimation de 400 coins de droit et de 444 coins de revers ce qui est très important pour un quinaire. Cette émission comprend de nombreux symboles qui se trouvent en général au droit sous la tête de Bacchus.



brm 363305. Quinaire, 89 AC., Rome, (Ar, Ø 14,5 mm, 6 h, 1,95 g). A/ M•C(AT)O/Q en monogramme.

R/ VIC(TR)IX en monogramme à l'exergue. Exemplaire bien centré au revers sur un petit flan ovale. Patine grise de collection ancienne. B. 7 (Porcia) - BMC/RR. 692 (Italy) - CRR. 597 c (1) - RRC. 343 /2b - RSC. 7 - RCV. 248 (224\$) - CMDRR. - - MRR. 1197 (200€).

R. TTB 75 €

Cet exemplaire provient de la collection G. G. (1907-2002). Pour ce type, M. Crawford a relevé une estimation de 400 coins de droit et de 444 coins de revers ce qui est très important pour un quinaire. Cette émission comprend de nombreux symboles qui se trouvent en général au droit sous la tête de Bacchus.



brm_354662. Quinaire, 89 AC., Rome, (Ar, Ø 15 mm, 11 h, 2,23 g). A/M●C(AT)O en monogramme. (B) R/ VIC(TR)IX en monogramme à l'exergue.

Exemplaire sur un flan ovale, décentré au revers. Très beau portrait et joli revers. Patine grise aux reflets dorés.

B. 7 (Porcia) - BMC/RR. 692 (Italy) - CRR. 597 c (1) - RRC. 343 /2b - RSC. 7 - RCV. 248 (224\$) - CMDRR. - - MRR. 1197 (200€).

R. TTB+ 175 €

Exemplaire provenant de la collection Thierry Petit. Poids lourd. Pour ce type, M. Crawford a relevé une estimation de 400 coins de droit et de 444 coins de revers ce qui est très important pour un quinaire. Cette émission comprend de nombreux symboles qui se trouvent en général au droit sous la tête de Bacchus.



brm_228421. Quinaire, 89 AC., Rome, (Ar, Ø 14 mm, 2 h, 2,06 g). A/M●C(AT)O/Q en monogramme. R/VIC(TR)IX en monogramme à l'exergue.

Exemplaire sur un flan épais, bien centré des deux côtés, légèrement bombé. Beau portrait élégant de Bacchus avec les mèches finement détaillées. Revers de style fin avec une faiblesse de frappe sur la tête de la victoire. jolie patine de collection ancienne avec des reflets dorés.

B. 7 (Porcia) - BMC/RR. 693 (Italy) - CRR. 597 c (1) - RRC. 343 /2b - RSC. 7 - RCV. 248 (224\$) - MRR. 1197 (200€).

R. TTB+ 155 €

Cet exemplaire provient de la vente Weil de février 2006. Poids lourd. Pour ce type, M. Crawford a relevé une estimation de 400 coins de droit et de 444 coins de revers ce qui est très important pour un quinaire. Cette émission comprend de nombreux symboles qui se trouvent en général au droit sous la tête de Bacchus.



brm_296649. Quinaire, 89 AC., Rome, (Ar, Ø 14 mm, 6 h, 1,89 g). A/M●C(AT)O/Q en monogramme. R/VIC(TR)IX en monogramme à l'exergue.

Exemplaire sur un flan ovale, légèrement décentré. Joli revers. Patine grise.

B. 7 (Porcia) - BMC/RR. 692 (Italy) - CRR. 597 c (1) - RRC. 343 /2b - RSC. 7 - RCV. 248 (224\$) - CMDRR. - - MRR. 1197 (200€).

R. TTB 105 €

Pour ce type, M. Crawford a relevé une estimation de 400 coins de droit et de 444 coins de revers ce qui est très important pour un quinaire. Cette émission comprend de nombreux symboles qui se trouvent en général au droit sous la tête de Bacchus.



brm_308292. Quinaire, 89 AC., Rome, (Ar, Ø 14,5 mm, 1 h, 1,82 g). A/M●C(AT)O/Q en monogramme. R/ VIC(TR)IX en monogramme à l'exergue.

Exemplaire sur un flan ovale, bien centré. Beau portrait. Patine grise.

B. 7 (Porcia) - BMC/RR. 692 (Italy) - CRR. 597 c (1) - RRC. 343 /2b - RSC. 7 - RCV. 248 (224\$) - CMDRR. - - MRR. 1197 (200€).

R. TTB 100 €

Pour ce type, M. Crawford a relevé une estimation de 400 coins de droit et de 444 coins de revers ce qui est très important pour un quinaire. Cette émission comprend de nombreux symboles qui se trouvent en général au droit sous la tête de Bacchus.



brm_386628. Quinaire, 89 AC., Rome, (Ar, Ø 14,5 mm, 9 h, 1,96 g). A/M●C(AT)O/Q en monogramme. R/ VIC(TR)IX en monogramme à l'exergue.

Exemplaire sur un flan ovale à l'usure régulière. Beau portrait. Patine grise.

B. 7 (Porcia) - BMC/RR. 692 (Italy) - CRR. 597 c (1) - RRC. 343 /2b - RSC. 7 - RCV. 248 (224\$) - CMDRR. - - MRR. 1197 (200€).

R. TTB 100 €

Exemplaire provenant de la collection F.L. Pour ce type, M. Crawford a relevé une estimation de 400 coins de droit et de 444 coins de revers ce qui est très important pour un quinaire. Cette émission comprend de nombreux symboles qui se trouvent en général au droit sous la tête de Bacchus.

CORNELIA - (88 AVANT J.-C.)

Cnaeus Cornelius Lentulus Marcellinus.



brm_384220. Denier, 88 AC., Rome, (Ar, Ø 18,5 mm, 3 h, 3,87 g). A/ Anépigraphe. R/ CN●LENTVL à l'exergue.

Exemplaire bien centré sur un flan ovale. Peu d'usure. Jolie patine grise aux reflets dorés.

RCV. 254 (200\$) - BMC/RR. 2440 - CRR. 702 (2) - RRC. 345 /1 - RSC. 50 a - B. 50 - CMDRR. 624 (400€) - MRR. 1205 (150€) - Varesi 234 (350€) - Cal. 484.

TTB+ 175 €

Pour ce type, M. Crawford a relevé une estimation de 615 coins de droit et de 683 coins de revers représentant une production totale comprise entre un et demi et deux millions de deniers.



brm 388663. Denier, 88 AC., Rome, (Ar, Ø 19,5 mm, 6 h, 3,67 g).

A/ Anépigraphe. R/ CN• LENTVL à l'exergue.

Exemplaire sur un flan ovale et irrégulier, légèrement décentré avec une faiblesse de frappe. Beau buste de Mars. Frappe faible au revers. Jolie patine de collection ancienne avec des reflets dorés.

RCV. 254 (200\$) - BMC/RR. 2440 - CRR. 702 (2) - RRC. 345 /1 - RSC. 50 a - B. 50 - CMDRR. 624 (400€) - MRR. 1205 (150€) - Varesi 234 (350€) - Cal. 484.

TTB+ 150 €

Pour ce type, M. Crawford a relevé une estimation de 615 coins de droit et de 683 coins de revers représentant une production totale comprise entre un et demi et deux millions de deniers.



brm 271677. Denier, 88 AC., Rome, (Ar, Ø 18,5 mm, 9 h, 4,19 g).

A/ Anépigraphe. R/ CN• LENTVL à l'exergue.

Exemplaire sur un petit flan ovale et irrégulier, court des deux côtés. Beau portrait de Mars, bien venu à la frappe à l'usure superficielle. Joli revers de style fin. Belle patine de collection ancienne avec des reflets dorés.

RCV. 254 (200\$) - BMC/RR. 2440 - CRR. 702 (2) - RRC. 345 /1 - RSC. 50 a - B. 50 - CMDRR. 624 (400€) - MRR. 1205 (150€) - Varesi 234 (350€) - Cal. 484.

TTB+ 110 €

Cet exemplaire provient de la collection D. J. Pour ce type, M. Crawford a relevé une estimation de 615 coins de droit et de 683 coins de revers représentant une production totale comprise entre un et demi et deux millions de deniers.



brm 354191. Denier, 88 AC., Rome, (Ar, Ø 18,5 mm, 5 h, 3,98 g).

A/ Anépigraphe. R/ CN• LENTVL à l'exergue.

Exemplaire sur un petit flan ovale, bien centré au droit. Joli portrait. Revers légèrement décentré. Fine patine grise. RCV. 254 (200\$) - BMC/RR. 2440 - CRR. 702 (2) - RRC. 345 /1 - RSC. 50 a - B. 50 - CMDRR. 624 (400€) - MRR. 1205 (150€) - Varesi 234 (350€) - Cal. 484.

TB+ 100 €

Exemplaire provenant de la collection Thierry Petit. Pour ce type, M. Crawford a relevé une estimation de 615 coins de droit et de 683 coins de revers représentant une production totale comprise entre un et demi et deux millions de deniers.



brm 388684. Quinaire, 88 AC., Rome, (Ar, Ø 14 mm, 6 h, 1,85 g). A/ Anépigraphe. R/ CN• LE(NT) à l'exergue.

Exemplaire sur un petit flan court, bien centré à l'usure régulière. Belle tête de Jupiter. Revers bien venu à la frappe. Jolie patine de collection ancienne avec des reflets dorés. B. 51 (Cornelia) - BMC/RR. 2444 - CRR. 703 (2) - RRC. 345 /2 - RSC. 51 - RCV. 255 (200\$) - CMDRR. - MRR. 1206 (150€).

TTB 150 €

Pour ce type, M. Crawford a relevé une estimation de 400 coins de droit et de 444 coins de revers représentant une production totale comprise entre un million et un million et demi de quinaires.



brm 228430. Quinaire, 88 AC., Rome, (Ar, Ø 15 mm, 8 h, 1,58 g). A/ Anépigraphe. R/ CN• LE(NT) à l'exergue.

Exemplaire sur un petit flan, légèrement décentré au revers. Très beau portrait de Zeus pour ce type. Frappe molle et usure importante au revers. Jolie patine de médaillier avec des reflets dorés et bleutés acier.

B. 51 (Cornelia) - BMC/RR. 2444 - CRR. 703 (2) - RRC. 345 /2 - RSC. 51 - RCV. 255 (200\$) - MRR. 1206 (150€).

TTB / TB+ 135 €

Cet exemplaire provient de la vente Weil de février 2006. Poids léger. Pour ce type, M. Crawford a relevé une estimation de 400 coins de droit et de 444 coins de revers représentant une production totale comprise entre un million et un million et demi de quinaires.



brm 305210. Quinaire, 88 AC., Rome, (Ar, Ø 14,5 mm, 9 h, 1,72 g). A/ Anépigraphe. R/ CN• LE(NT) à l'exergue.

Exemplaire sur un petit flan ovale à l'usure régulière, mais parfaitement lisible et identifiable. Beau portrait de Zeus. Revers de style fin. Jolie patine de collection ancienne avec des reflets dorés.

B. 51 (Cornelia) - BMC/RR. 2444 - CRR. 703 (2) - RRC. 345 /2 - RSC. 51 - RCV. 255 (200\$) - CMDRR. - MRR. 1206 (150€).

TTB 115 €

Poids léger. Pour ce type, M. Crawford a relevé une estimation de 400 coins de droit et de 444 coins de revers représentant une production totale comprise entre un million et un million et demi de quinaires.



MARCIA - (88 AVANT J.-C.)

Caius Marcus Censorinus.



brm 350878. Denier, 88 AC., Rome, (Ar, Ø 17,5 mm, 3 h, 3,60 g). A/ Anépigraphie. R/ C ● CENSORI//I.

Exemplaire sur un petit flan ovale et court au revers. Belle tête d'Apollon. Frappe un peu faible au revers. Patine de collection ancienne avec des reflets dorés. B. 19 (Marcia) - BMC/RR.- - CRR. 714 c (2) - RRC. 346 /2c - RSC. 19 h - RCV. 257 (256\$) - CMDRR. 871 (500€) - MRR. 1210 (225€).

R. TTb+ 75 €

Poids léger. Pour ce type, M. Crawford a relevé une estimation de 90 coins de droit et de 100 coins de revers pour trois variétés différentes. Les auteurs du CMDRR ont quant à eux relevé vingt combinaisons différentes pour ce type de denier.



brm 370315. Denier, 88 AC., Rome, (Ar, Ø 19 mm, 12 h, 4,04 g). A/ Anépigraphie. R/ C ● CENSO à l'exergue.

Exemplaire sur un flan ovale, court et épais. Jolis portrait. Faiblesse de frappe au revers. Patine grise. B. 50 (Cornelia) - BMC/RR.- - CRR. 713 c (2) - RRC. 346 /1g - RSC. 18 c - RCV. 256 (280\$) - CMDRR. 860 (600€) - MRR. 1209 (250€).

R. TTb 125 €

Pour ce type, M. Crawford a relevé une estimation de 102 coins de droit et de 113 coins de revers pour neuf variétés différentes.



brm 354425. Denier, 88 AC., Rome, (Ar, Ø 18,5 mm, 5 h, 3,83 g). A/ Anépigraphie. R/ C ● CENSO à l'exergue.

Exemplaire décentré au revers mais bien centré au droit. Usure régulière. Patine grise. B. 50 (Cornelia) - BMC/RR.- - CRR. 713 c (2) - RRC. 346 /1g - RSC. 18 c - RCV. 256 (280\$) - CMDRR. 860 (600€) - MRR. 1209 (250€).

R. TTb+ 100 €

Pour ce type, M. Crawford a relevé une estimation de 102 coins de droit et de 113 coins de revers pour neuf variétés différentes.



brm 326103. As, 88 AC., Rome, (Ae, Ø 26,5 mm, 6 h, 12,04 g). A/ [NVMA POMPIII ANCVS MARCI]. R/ C CENSO/ROMA.

Exemplaire à l'usure importante mais parfaitement identifiable. Rare bronze avec une patine vert foncé. RCV. 748 (560\$) - CRR. 715 - RRC. 346 /4 - BMC/RR. 2415 - MRR. 1212 (500€).

RR. TB+ 150 €

As semi-libral. Type très rare. Un des derniers bronzes frappés avant la réforme syllienne. C'est la première fois que nous proposons ce type à la vente !

RUBRIA - (87 AVANT J.-C.)

Lucius Rubrius Dosseus.



brm 327938. Denier, 87 AC., Rome, (Ar, Ø 17 mm, 6 h, 3,98 g). A/ DOSSEN. R/ L ● RVBRI.

Exemplaire sur un petit flan ovale, décentré. Usure régulière. Patine grise. B. 1 (Rubria) - BMC/RR. 2448 - CRR. 705 (2) - RRC. 348 /1 - RSC. 1 - RCV. 258 (240\$) - CMDRR. 1192 (300€) - MRR. 1215 (250€) - Varesi539 (350€) - Cal. 1233.

TTb+ 75 €

Pour ce type, M. Crawford a relevé une estimation de 187 coins de droit et de 209 coins de revers.



brm 228431. Denier, 87 AC., Rome, (Ar, Ø 16,5 mm, 10 h, 4,09 g). A/ [D]OSSEN. R/ L ● RVBRI.

Exemplaire sur un petit flan très épais, un peu court sur la tranche, mais bien centré des deux côtés. beau portrait de Jupiter. Joli revers où les détails sont bien visibles. Belle patine de collection ancienne avec des reflets mordorés et bleutés acier. B. 1 (Rubria) - BMC/RR. 2448 - CRR. 705 (2) - RRC. 348 /1 - RSC. 1 - RCV. 258 (240\$) - CMDRR. 1191 (300€) - MRR. 1214 (220€).

TTb+ 155 €

Pour ce type, M. Crawford a relevé une estimation de 187 coins de droit et de 209 coins de revers.



brm 354717. Denier, 87 AC., Rome, (Ar, Ø 19,5 mm, 11 h, 3,82 g). A/ DOSSEN. R/ [L•RVBRI]. Exemplaire sur un flan ovale, bien centré. Usure régulière avec un beau portrait. Patine grise de collection ancienne. B. 1 (Rubria - BMC/RR. 2448 - CRR. 705 (2) - RRC. 348 /1 - RSC. 1 - RCV. 258 (240\$) - CMDRR. 1192 (300€) - MRR. 1215 (250€) - Varesi539 (350€) - Cal. 1233.

TTB 150 €
Exemplaire provenant de la collection Thierry Petit. Pour ce type, M. Crawford a relevé une estimation de 187 coins de droit et de 209 coins de revers.



brm 386249. Denier, 87 AC., Rome, (Ar, Ø 18 mm, 6 h, 3,78 g). A/ DOSSEN. R/ L•RVBRI. Exemplaire sur un flan ovale, bien centré. Beau portrait à l'usure régulière et joli revers de style fin. Patine grise. B. 1 (Rubria - BMC/RR. 2448 - CRR. 705 (2) - RRC. 348 /1 - RSC. 1 - RCV. 258 (240\$) - CMDRR. 1192 (300€) - MRR. 1215 (250€) - Varesi539 (350€) - Cal. 1233.

TTB 150 €
Pour ce type, M. Crawford a relevé une estimation de 187 coins de droit et de 209 coins de revers.



brm 391870. Denier, 87 AC., Rome, (Ar, Ø 17 mm, 4 h, 3,92 g). A/ DOSSEN. R/ [L•R]VBRI. Exemplaire sur un petit flan irrégulier, court au revers. Belle tête de Jupiter au droit. Joli revers. Belle patine de collection ancienne avec des reflets dorés. B. 1 (Rubria - BMC/RR. 2448 - CRR. 705 (2) - RRC. 348 /1 - RSC. 1 - RCV. 258 (240\$) - CMDRR. 1192 (300€) - MRR. 1215 (250€) - Varesi539 (350€) - Cal. 1233.

TTB 120 €
Pour ce type, M. Crawford a relevé une estimation de 187 coins de droit et de 209 coins de revers.



brm_228431



brm 363290. Denier, 87 AC., Rome, (Ar, Ø 18 mm, 12 h, 3,54 g). A/ DOSSEN. R/ L•RVBRI. Exemplaire sur un flan ovale. Usure régulière avec un beau portrait. Patine grise de collection ancienne. B. 1 (Rubria - BMC/RR. 2448 - CRR. 705 (2) - RRC. 348 /1 - RSC. 1 - RCV. 258 (240\$) - CMDRR. 1192 (300€) - MRR. 1215 (250€) - Varesi539 (350€) - Cal. 1233.

TB+ 115 €
Cet exemplaire provient de la collection G. G. (1907-2002). Poids léger. Pour ce type, M. Crawford a relevé une estimation de 187 coins de droit et de 209 coins de revers.



brm 363303. Denier, 87 AC., Rome, (Ar, Ø 18,5 mm, 6 h, 3,87 g). A/ DOSSEN. R/ L•RVBRI. Exemplaire sur un flan ovale. Usure régulière avec un beau portrait. Patine grise de collection ancienne. B. 1 (Rubria - BMC/RR. 2448 - CRR. 705 (2) - RRC. 348 /1 - RSC. 1 - RCV. 258 (240\$) - CMDRR. 1192 (300€) - MRR. 1215 (250€) - Varesi539 (350€) - Cal. 1233.

TB+ 115 €
Cet exemplaire provient de la collection G. G. (1907-2002). Pour ce type, M. Crawford a relevé une estimation de 187 coins de droit et de 209 coins de revers.



brm 391886. Denier, 87 AC., Rome, (Ar, Ø 18,5 mm, 6 h, 3,87 g). A/ DOSSEN. R/ L•RVBRI. Exemplaire sur un flan ovale bien centré à l'usure importante, lisible et identifiable. Patine grise légèrement tachée. B. 1 (Rubria - BMC/RR. 2448 - CRR. 705 (2) - RRC. 348 /1 - RSC. 1 - RCV. 258 (240\$) - CMDRR. 1192 (300€) - MRR. 1215 (250€) - Varesi539 (350€) - Cal. 1233.

TB+ 100 €
Pour ce type, M. Crawford a relevé une estimation de 187 coins de droit et de 209 coins de revers.



brm 327321. Quinaire, 87 AC., Rome, (Ar, Ø 16 mm, 9 h, 1,55 g). A/ DOSSEN. R/ L•RVBRI. Exemplaire frappé sur un flan large et ovale, bien centré. Usure importante. Patine grise. B. 4 (Rubria - BMC/RR. 2459 - CRR. 708 (2) - RRC. 348 /4 - RSC. 4 - RCV. 261 (256\$) - CMDRR. - - MRR. 1217 (225€) - Varesi 541 (300€).

TB+ 55 €
Poids léger. Pour ce type, M. Crawford a relevé une estimation de 200 coins de droit et de 222 coins de revers.



brm 228432. Quinaire, 87 AC., Rome, (Ar, Ø 14 mm, 3 h, 1,69 g). A/ DOS-SEN. R/ L• RVBRI. Exemplaire sur un petit flan légèrement décentré au droit. Beau portrait de Neptune. Joli revers bien venu à la frappe. Belle patine de médailleur avec des reflets mordorés et bleutés. B. 4 (Rubria) - BMC/RR. 2459 - CRR. 708 (2) - RRC. 348 /4 - RSC. 4 - RCV. 261 (256\$) - CMDRR.- - MRR. 1217 (225€).

TTB 135 €

Cet exemplaire provient de la vente Weil de février 2006. Poids léger. Pour ce type, M. Crawford a relevé une estimation de 200 coins de droit et de 222 coins de revers.



brm 305208. Quinaire, 87 AC., Rome, (Ar, Ø 14,5 mm, 2 h, 1,90 g). A/ DOS-SEN. R/ L• RVBRI.

Exemplaire sur un petit flan, légèrement décentré des deux côtés. Beau portrait de Neptune. Revers à l'usure plus visible. Patine de collection ancienne. B. 4 (Rubria) - BMC/RR. 2459 - CRR. 708 (2) - RRC. 348 /4 - RSC. 4 - RCV. 261 (256\$) - CMDRR.- - MRR. 1217 (225€) - Varesi 541 (300€).

TTB 115 €

Poids léger. Pour ce type, M. Crawford a relevé une estimation de 200 coins de droit et de 222 coins de revers.



brm 271679. Quinaire, 87 AC., Rome, (Ar, Ø 13 mm, 6 h, 1,71 g). A/ DOS-SEN. R/ L• RVBRI. Exemplaire sur un petit flan, bien centré un peu court en bordure périphérique de flan. Très beau portrait de Neptune. Revers à l'usure plus visible. Belle patine de collection ancienne avec des reflets dorés et bleutés. B. 4 (Rubria) - BMC/RR. 2459 - CRR. 708 (2) - RRC. 348 /4 - RSC. 4 - RCV. 261 (256\$) - CMDRR.- - MRR. 1217 (225€) - Varesi 541 (300€).

TTB+ / TTB 100 €

Cet exemplaire provient d'une vieille collection des années 30 et de MONNAIES XVIII, n° 200 et de la collection D. J. Poids léger. Pour ce type, M. Crawford a relevé une estimation de 200 coins de droit et de 222 coins de revers.



brm_306663

RÉPUBLIQUE ROMAINE - ANONYME - (86 AVANT J.-C.)



brm 239800. Denier, 86 AC., Rome, (Ar, Ø 18 mm, 7 h, 3,95 g). A/ Anépigraphe. R/ Anépigraphe.

Exemplaire sur un petit flan ovale, décentré des deux côtés. Beau portrait d'Apollon court de flan. Beau quadrige. Patine gris foncé avec des reflets bleutés acier. B. 226 - BMC/RR. 2622 pl. 39/15 - CRR. 723 (2) - RRC. 350 /2a - RSC. 226 - RCV. 266 (200\$) - CMDRR. 85 (400€) - MRR. 1223 (175€).

TTB+ / TTB 95 €

Pour ce type, M. Crawford a relevé une estimation de 456 coins de droit et de 507 coins de revers, représentant une production totale comprise entre un million et un million et demi de deniers.



brm 268290. Denier, 86 AC., Rome, (Ar, Ø 21 mm, 4 h, 3,73 g). A/ Anépigraphe. R/ Anépigraphe. Exemplaire à l'usure importante sur un flan ovale et irrégulier. Joli portrait avec une contremarque sur le visage. Patine grise de collection ancienne. B. 226 - BMC/RR. 2622 pl. 39/15 - CRR. 723 (2) - RRC. 350 /2a - RSC. 226 - RCV. 266 (200\$) - CMDRR. 85 (400€) - MRR. 1223 (175€) - Varesi 43 (300€) - Cal. 59.

TB 95 €

Pour ce type, M. Crawford a relevé une estimation de 456 coins de droit et de 507 coins de revers, représentant une production totale comprise entre un million et un million et demi de deniers.



brm 306663. Denier, 86 AC., Rome, (Ar, Ø 18,5 mm, 5 h, 3,95 g). A/ Anépigraphe. R/ Anépigraphe. Exemplaire sur un petit flan bien centré au droit avec le grénétis visible, légèrement décentré au revers. Très belle tête d'Apollon de style fin. Joli revers bien venu à la frappe. Très belle patine de médailleur avec des reflets mordorés. B. 226 - BMC/RR. 2622 pl. 39/15 - CRR. 723 (2) - RRC. 350 /2a - RSC. 226 - RCV. 266 (200\$) - CMDRR. 85 (400€) - MRR. 1223 (175€) - Varesi 43 (300€) - Cal. 59.

TTB+ 250 €

Cet exemplaire provient de MONNAIES XIII, n° 55. Pour ce type, M. Crawford a relevé une estimation de 456 coins de droit et de 507 coins de revers, représentant

une production totale comprise entre un million et un million et demi de deniers. Cet exemplaire s'était vendu 240€ avec quatre ordres en 2001.



brm 386633. Denier, 86 AC., Rome, (Ar, Ø 19 mm, 6 h, 3,66 g). A/ Anépigraphe. R/ Anépigraphe.

Bel exemplaire avec un beau portrait d'Apollon et un joli revers. Patine grise aux reflets dorés.

RCV. 266 (200\$) - BMC/RR. 2622 pl. 39/15 - CRR. 723 (2) - RRC. 350 /2a - RSC. 226 - B. 226 - CMDRR. 85 (400€) - MRR. 1223 (175€).

TTB+ 200 €
Exemplaire provenant de la collection F.L. Pour ce type, M. Crawford a relevé une estimation de 456 coins de droit et de 507 coins de revers, représentant une production totale comprise entre un million et un million et demi de deniers.



brm 322082. Denier, 86 AC., Rome, (Ar, Ø 18 mm, 6 h, 3,87 g). A/ Anépigraphe. R/ Anépigraphe.

Exemplaire sur un petit flan ovale, un peu court, bien centré avec les grènetis visibles. Belle tête d'Apollon. Usure superficielle au revers. Jolie patine de collection ancienne avec des reflets mordorés.

B. 226 - BMC/RR. 2622 pl. 39/15 - CRR. 723 (2) - RRC. 350 /2a - RSC. 226 - RCV. 266 (200\$) - CMDRR. 85 (400€) - MRR. 1223 (175€) - Varesi 43 (300€) - Cal. 59.

TTB+ 175 €
Pour ce type, M. Crawford a relevé une estimation de 456 coins de droit et de 507 coins de revers, représentant une production totale comprise entre un million et un million et demi de deniers. Cet exemplaire s'était vendu 240€ avec quatre ordres en 2001.



brm 356866. Denier, 86 AC., Rome, (Ar, Ø 18,5 mm, 9 h, 3,62 g). A/ Anépigraphe. R/ Anépigraphe.

Exemplaire sur un flan ovale bien centré au droit. Joli portrait. Patine grise.

RCV. 266 (200\$) - BMC/RR. 2622 pl. 39/15 - CRR. 723 (2) - RRC. 350 /2a - RSC. 226 - B. 226 - CMDRR. 85 (400€) - MRR. 1223 (175€).

TTB+ 160 €
Exemplaire provenant de la collection Robert Couet. Pour ce type, M. Crawford a relevé une estimation de 456 coins de droit et de 507 coins de revers, représentant une production totale comprise entre un million et un million et demi de deniers.



brm 271682. Denier, 86 AC., Rome, (Ar, Ø 18 mm, 6 h, 4,08 g). A/ Anépigraphe. R/ Anépigraphe.

Exemplaire sur un petit flan irrégulier bien centré des deux côtés. Beau portrait de style fin à l'usure superficielle. Joli revers sur un flan légèrement concave avec une faiblesse de frappe sur le quadrigé.

B. 226 - BMC/RR. 2622 pl. 39/15 - CRR. 723 (2) - RRC. 350 /2a - RSC. 226 - RCV. 266 (200\$) - CMDRR. 85 (400€) - MRR. 1223 (175€) - Varesi 43 (300€) - Cal. 59.

TTB+ 145 €
Cet exemplaire provient de la collection D. J. Pour ce type, M. Crawford a relevé une estimation de 456 coins de droit et de 507 coins de revers, représentant une production totale comprise entre un million et un million et demi de deniers.



brm 354259. Denier, 86 AC., Rome, (Ar, Ø 18 mm, 6 h, 4,06 g). A/ Anépigraphe. R/ Anépigraphe.

Exemplaire sur un flan ovale bien centré des deux côtés. Joli portrait. Patine grise.

RCV. 266 (200\$) - BMC/RR. 2622 pl. 39/15 - CRR. 723 (2) - RRC. 350 /2a - RSC. 226 - B. 226 - CMDRR. 85 (400€) - MRR. 1223 (175€).

TTB 120 €
Pour ce type, M. Crawford a relevé une estimation de 456 coins de droit et de 507 coins de revers, représentant une production totale comprise entre un million et un million et demi de deniers.



brm 195172. Denier, 86 AC., Rome, (Ar, Ø 19 mm, 12 h, 3,82 g). A/ Anépigraphe. R/ Anépigraphe.

Exemplaire sur un flan légèrement décentré au revers. Joli portrait. Agréable patine gris foncé aux reflets bleutés.

B. 226 - BMC/RR. 2622 pl. 39/15 - CRR. 723 (2) - RRC. 350 /2a - RSC. 226 - RCV. 266 (200\$) - CMDRR. 85 (400€) - MRR. 1223 (175€).

TTB 115 €
Exemplaire provenant de la collection M. R. de Dijon. Monnaie acquise chez Peyrecave en 1971. Pour ce type, M. Crawford a relevé une estimation de 456 coins de droit et de 507 coins de revers, représentant une production totale comprise entre un million et un million et demi de deniers.



brm 388698. Denier, 86 AC., Rome, (Ar, Ø 17 mm, 9 h, 3,59 g). A/ Anépigraphe. R/ Anépigraphe. Exemplaire sur un petit flan bien centré. Belle tête d'Apollon. Le quadriga est bien venu à la frappe. Jolie patine de collection ancienne avec des reflets dorés. RCV. 266 (2005) - BMC/RR. 2622 pl. 39/15 - CRR. 723 (2) - RRC. 350 /2a - RSC. 226 - B. 226 - CMDRR. 85 (400€) - MRR. 1223 (175€).

TTB 110 €

Poids léger. Pour ce type, M. Crawford a relevé une estimation de 456 coins de droit et de 507 coins de revers, représentant une production totale comprise entre un million et un million et demi de deniers.



brm 296014. Denier, 86 AC., Rome, (Ar, Ø 18,5 mm, 9 h, 3,66 g). A/ Anépigraphe. R/ Anépigraphe.

Exemplaire sur un petit flan bien centré des deux côtés. Beau portrait de style fin à l'usure superficielle. Joli revers. Patine grise. B. 226 - BMC/RR. 2622 pl. 39/15 - CRR. 723 (2) - RRC. 350 /2a - RSC. 226 - RCV. 266 (2005) - CMDRR. 85 (400€) - MRR. 1223 (175€) - Varesi 43 (300€) - Cal. 59.

TTB 105 €

Pour ce type, M. Crawford a relevé une estimation de 456 coins de droit et de 507 coins de revers, représentant une production totale comprise entre un million et un million et demi de deniers.

CRITONIA - (86 AVANT J.-C.)

Lucius Critonius.



brm 354202. Denier, 86 AC., Rome, (Ar, Ø 20,5 mm, 6 h, 3,90 g). A/ AED• PL. R/ PA/ M• FAN• L• CR. Exemplaire sur un flan ovale, décentré au droit. Usure importante mais la monnaie reste parfaitement lisible et identifiable. Patine grise. B. 1 (Critonia) - BMC/RR. 2465 - CRR. 717 a - RRC. 351 /1 - RSC. 1 - RCV. 267 (440\$) - CMDRR. 662 (300€) - MRR. 1228 (350€) - Varesi 257 (700€) - Cal. 527.

RR. TB+ 100 €

Exemplaire provenant de la collection Thierry Petit. Pour ce type, M. Crawford a relevé une estimation de vingt-deux coins de droit et de vingt-quatre coins de revers. Ce type de denier est beaucoup plus rare que ne le laissent supposer les ouvrages généraux.



brm 354203. Denier, 86 AC., Rome, (Ar, Ø 19 mm, 5 h, 3,39 g). A/ AED• PL. R/ PA/ M• FAN• L• CR. Exemplaire sur un flan ovale, parfaitement centré. Usure importante mais la monnaie reste parfaitement lisible et identifiable. Patine grise. B. 1 (Critonia) - BMC/RR. 2465 - CRR. 717 a - RRC. 351 /1 - RSC. 1 - RCV. 267 (440\$) - CMDRR. 662 (300€) - MRR. 1228 (350€) - Varesi 257 (700€) - Cal. 527.

RR. TB+ 100 €

Exemplaire provenant de la collection Thierry Petit. Poids léger. Pour ce type, M. Crawford a relevé une estimation de vingt-deux coins de droit et de vingt-quatre coins de revers. Ce type de denier est beaucoup plus rare que ne le laissent supposer les ouvrages généraux.



brm 354205. Denier, 86 AC., Rome, (Ar, Ø 19,5 mm, 6 h, 3,76 g). A/ AED• PL. R/ PA/ M• FAN• L• CR. Exemplaire sur un flan ovale, éclaté à 6 heures, parfaitement centré. Usure importante mais la monnaie reste parfaitement lisible et identifiable. Patine grise. B. 1 (Critonia) - BMC/RR. 2465 - CRR. 717 a - RRC. 351 /1 - RSC. 1 - RCV. 267 (440\$) - CMDRR. 662 (300€) - MRR. 1228 (350€) - Varesi 257 (700€) - Cal. 527.

RR. TB+ 100 €

Exemplaire provenant de la collection Thierry Petit. Pour ce type, M. Crawford a relevé une estimation de vingt-deux coins de droit et de vingt-quatre coins de revers. Ce type de denier est beaucoup plus rare que ne le laissent supposer les ouvrages généraux.



brm_388163

RÉPUBLIQUE ROMAINE - ANONYME - (86 AVANT J.-C.)



brm 359676. Denier, 86 AC., Rome, (Ar, Ø 19 mm, 6 h, 3,88 g). A/ Anépigraphé. R/ Anépigraphé. Exemplaire sur un flan ovale à l'usure régulière. Patine grise. RC.V. 266 (200S) - BMC/RR. 2622 pl. 39/15 - CRR. 723 (2) - RRC. 350 /2a - RSC. 226 - B. 226 - CMDRR. 85 (400€) - MRR. 1223 (175€).

TTB+ 100 €
Cet exemplaire provient de la collection R. Chevallier (1922-2015). Pour ce type, M. Crawford a relevé une estimation de 456 coins de droit et de 507 coins de revers, représentant une production totale comprise entre un million et un million et demi de deniers.



brm 391932. Denier, 86 AC., Rome, (Ar, Ø 19 mm, 10 h, 3,95 g). A/ Anépigraphé. R/ Anépigraphé. Exemplaire sur un flan ovale bien centré à l'usure régulière bien centré des deux côtés. Belle tête d'Apollon. Frappe un peu molle au revers. Patine de collection ancienne légèrement tachée. RC.V. 266 (200S) - BMC/RR. 2622 pl. 39/15 - CRR. 723 (2) - RRC. 350 /2a - RSC. 226 - B. 226 - CMDRR. 85 (400€) - MRR. 1223 (175€).

TTB 100 €
Pour ce type, M. Crawford a relevé une estimation de 456 coins de droit et de 507 coins de revers, représentant une production totale comprise entre un million et un million et demi de deniers.

JULIA - (85 AVANT J.-C.)

Lucius Julius Bursio.



brm 388163. Denier, 85 AC., Rome, (Ar, Ø 19 mm, 6 h, 4,07 g). A/ Anépigraphé. R/ L• IVLI• BVRISIO à l'exergue. Exemplaire sur un flan bien centré. Très joli droit. Frappe un peu molle au revers. Patine grise superficielle avec des reflets dorés. B. 5 (Julia) - BMC/RR. 2485 - CRR. 728 c (1) - RRC. 352 /1a - RSC. 5 a - RC.V. 268 (200S) - CMDRR. 768 (300€) - MRR. 1229 (175€) - Varesi 322 (200€) - Cal. 636.

TTB+ / TTB 175 €
Grand buste de Vêjovis. Pour ce type, M. Crawford a relevé une estimation de 427 coins de droit et de 474 coins de revers, représentant une production totale comprise entre un million et un million et demi de deniers.



brm 271683. Denier, 85 AC., Rome, (Ar, Ø 21 mm, 6 h, 4,07 g). A/ Anépigraphé. R/ L• IVLI• BVRISIO à l'exergue. Exemplaire sur un flan très large, bien centré des deux côtés avec les grénets visibles. Très beau portrait de Vêjovis avec une petite faiblesse de frappe dans la chevelure. B. 5 (Julia) - BMC/RR. - - CRR. 728 c (1) - RRC. 352 /1a - RSC. 5 b - RC.V. 268 (200S) - CMDRR. 770 (1000€) - MRR. 1229 (175€) - Varesi 322 (200€) - Cal. 636.

RR. SUP 150 €
Cet exemplaire provient de MONNAIES XIII, n° 56 et de la collection D. C. Grand buste de Vêjovis. Symbole 104 du Babelon (B. II, p. 7) pour le lituus. Pour ce type, M. Crawford a relevé une estimation de 427 coins de droit et de 474 coins de revers, représentant une production totale comprise entre un million et un million et demi de deniers. Cependant la variété avec le grand buste semble beaucoup plus rare.



brm 302404. Denier, 85 AC., Rome, (Ar, Ø 18,5 mm, 1 h, 3,97 g). A/ Anépigraphé. R/ L• IVLI• BVRISIO à l'exergue. Exemplaire sur un petit flan ovale avec les grénets visibles, bien centré des deux côtés. Beau portrait au droit, à l'usure régulière. Frappe un peu molle au revers. Jolie patine de collection ancienne avec des reflets dorés. B. 5 (Julia) - BMC/RR. - - CRR. 728 c (1) - RRC. 352 /1a - RSC. 5 a - RC.V. 268 (200S) - CMDRR. 768 (300€) - MRR. 1229 (175€) - Varesi 322 (200€) - Cal. 636.

RR. TTB+ 120 €
Grand buste de Vêjovis. Symbole 6 du Babelon (B. II, p. 7). Pour ce type, M. Crawford a relevé une estimation de 427 coins de droit et de 474 coins de revers, représentant une production totale comprise entre un million et un million et demi de deniers.



brm 381012. Denier, 85 AC., Rome, (Ar, Ø 19 mm, 9 h, 3,75 g). A/ Anépigraphé. R/ L• IVLI• BVRISIO à l'exergue. Exemplaire sur un flan large et ovale. Joli buste au droit. Patine grise. B. 5 (Julia) - BMC/RR. 2485 - CRR. 728 c (1) - RRC. 352 /1a - RSC. 5 a - RC.V. 268 (200S) - CMDRR. 768 (300€) - MRR. 1229 (175€) - Varesi 322 (200€) - Cal. 636.

TTB 115 €
Grand buste de Vêjovis. Pour ce type, M. Crawford a relevé une estimation de 427 coins de droit et de 474 coins de revers, représentant une production totale comprise entre un million et un million et demi de deniers.



brm 354266. Denier, 85 AC., Rome, (Ar, Ø 19,5 mm, 6 h, 3,51 g). A/ Anépigraphe. R/ L • IVLI • BVRVIO à l'exergue. Exemplaire sur un flan ovale, bien centré et complet des deux côtés. Usure importante. Patine grise. B. 5 (Julia) - BMC/RR.- - CRR. 728 c (1) - RRC. 352 /1 - RSC. 5 b - RCV. 268 (200€) - CMDRR. 768 (300€) - MRR. 1229 (175€).

TB+ 100 €
Poids léger. Pour ce type, M. Crawford a relevé une estimation de 427 coins de droit et de 474 coins de revers, représentant une production totale comprise entre un million et un million et demi de deniers.

FONTEIA - (85 AVANT J.-C.)

Manius Fonteius.



brm 388188. Denier, 85 AC., Rome, (Ar, Ø 19,5 mm, 7 h, 3,53 g). A/ MN • FONTEI • - C • F. R/ Anépigraphe. Exemplaire sur un flan large, parfaitement centré des deux côtés avec le grènetis visible au droit et la couronne complète au revers. Belle tête de Véjovis au droit. Joli revers de style fin. Belle patine de collection avec des reflets mordorés. B. 9 (Fonteia) - BMC/RR.- - CRR. 724 - RRC. 353 /1a - RSC. 9 - RCV. 271 - MAR. 142 - CMDRR. 719 (300€) - MRR. 1232 (225€) - Varesi 291 (250€) - Cal. 590.

R. SUP / TB+ 250 €
Poids léger. Très belle contremarque au droit. Grand buste. Pour ce type, M. Crawford a relevé une estimation de 206 coins de droit et de 229 coins de revers pour quatre variétés différentes. Les auteurs du CMDRR. isolent quant à eux six variétés différentes pour ce type.



brm 357265. Denier, 85 AC., Rome, (Ar, Ø 19 mm, 6 h, 3,73 g). A/ (MN •) FO(NT)EI • - C • F. R/ Anépigraphe. Exemplaire sur un flan ovale et irrégulier, légèrement court au revers. Très beau portrait de Véjovis. Frappe un peu brouillée. Très belle patine médaillier avec des reflets mordorés. B. 11 (Fonteia) - BMC/RR. 2481 - CRR. 724 b - RRC. 353 /1d - RSC. 11 - RCV. 272 (336€) - MAR. 142 - CMDRR. 721 (300€) - MRR. 1232 var. (225€).

R. TTb+ 150 €
Pour ce type, M. Crawford a relevé une estimation de 206 coins de droit et de 229 coins de revers pour quatre variétés différentes. Cette variété avec les bonnets de chaque coté au revers est beaucoup plus rare !



brm 388681. Denier, 85 AC., Rome, (Ar, Ø 21 mm, 6 h, 3,58 g).

A/ MN • FONTEI • - C • F. R/ Anépigraphe. Exemplaire sur un flan large, bien centré des deux côtés avec les grènetis visibles. Beau buste de Véjovis. Revers de style fin de frappe un peu molle. Jolie patine de collection ancienne avec des reflets dorés.

B. 9 (Fonteia) - BMC/RR.- - CRR. 724 - RRC. 353 /1a - RSC. 9 - RCV. 271 - MAR. 142 - CMDRR. 719 (300€) - MRR. 1232 (225€) - Varesi 291 (250€) - Cal. 590.

R. TTb 150 €
Grand buste. Pour ce type, M. Crawford a relevé une estimation de 206 coins de droit et de 229 coins de revers pour quatre variétés différentes. Les auteurs du CMDRR. isolent quant à eux six variétés différentes pour ce type.



brm 391504. Denier, 85 AC., Rome, (Ar, Ø 19 mm, 6 h, 4,10 g).

A/ (MN •) FO(NT)EI • - C • F. R/ Anépigraphe. Exemplaire idéalement centré des deux côtés avec un beau portrait. Patine grise.

B. 11 (Fonteia) - BMC/RR. 2481 - CRR. 724 b - RRC. 353 /1d - RSC. 11 - RCV. 272 (336€) - MAR. 142 - CMDRR. 721 (300€) - MRR. 1232 var. (225€).

R. TTb+ 150 €
Exemplaire provenant de la collection Robert Couet. Pour ce type, M. Crawford a relevé une estimation de 206 coins de droit et de 229 coins de revers pour quatre variétés différentes. Cette variété avec les bonnets de chaque coté au revers est beaucoup plus rare !



brm 381009. Denier, 85 AC., Rome, (Ar, Ø 20,5 mm, 6 h, 3,42 g).

A/ MN • FONTEI • - C • F. R/ Anépigraphe. Bel exemplaire avec un joli droit mais un revers à l'usure importante. Patine grise.

B. 9 (Fonteia) - BMC/RR.- - CRR. 724 - RRC. 353 /1a - RSC. 9 - RCV. 271 - MAR. 142 - CMDRR. 719 (300€) - MRR. 1232 (225€) - Varesi 291 (250€) - Cal. 590.

R. TTb / TB+ 125 €
Poids léger. Très belle contremarque au droit. Grand buste. Pour ce type, M. Crawford a relevé une estimation de 206 coins de droit et de 229 coins de revers pour quatre variétés différentes. Les auteurs du CMDRR. isolent quant à eux six variétés différentes pour ce type.



brm 378035. Denier, 85 AC., Rome, (Ar, Ø 21 mm, 12 h, 3,82 g). A/ MN • FONTEI • C • F. R/ Anépigraphe. Exemplaire sur un flan large bien centré. Beau portrait idéalisé de Véjovis. Usure régulière au revers. Patine grise. B. 9 (Fonteia) - BMC/RR. - CRR. 724 - RRC. 353 /1a - RSC. 9 - RCV. 271 - MAR. 142 - CMDRR. 719 (300€) - MRR. 1232 (225€) - Varesi 291 (250€) - Cal. 590.

R. TB+ 115 €
Grand buste. Pour ce type, M. Crawford a relevé une estimation de 206 coins de droit et de 229 coins de revers pour quatre variétés différentes. Les auteurs du CMDRR. isolent quant à eux six variétés différentes pour ce type.

FURIA - (84 AVANT J.-C.)

Publius Furius Crassipes.



brm 268740. Denier, 84 AC., Rome, (Ar, Ø 19,5 mm, 12 h, 3,75 g). A/ AED CVR. R/P • FOVRIVS sur la chaise curule// CRASSIPES à l'exergue. Exemplaire sur un flan large et ovale, bien centré des deux côtés. Beau portrait de Cybèle. Joli revers où les détails sont visibles. Patine de collection ancienne avec des reflets dorés. B. 20 (Furia) - BMC/RR. 2605 - CRR. 735 (2) - RRC. 356 /1a - RSC. 20 - RCV. 275 (256\$) - MRR. 1241 (250€) - CMDRR. 733 (300€) - Varesi 303 (350€) - Cal. 604.

TTB 175 €
Au revers, le nom du magistrat s'écrit Fourius, mais la gens s'appelle Furia. Pour ce type, M. Crawford a relevé une estimation de 130 coins de droit et de 144 coins de revers pour quatre variétés. Sur notre exemplaire, nous avons un tout petit pied tourné vers l'extérieur. Au droit, début de cassure de coin perceptible sur la joue.



brm 354256. Denier, 84 AC., Rome, (Ar, Ø 19,5 mm, 1 h, 4,06 g). A/ AED CVR. R/P • FOVRIVS sur la chaise curule// CRASSIPES à l'exergue. Exemplaire sur un flan large et ovale, légèrement décentré des deux côtés. Beau portrait de Cybèle. Joli revers. Patine grise de collection ancienne. B. 20 (Furia) - BMC/RR. 2605 - CRR. 735 (2) - RRC. 356 /1a - RSC. 20 - RCV. 275 (256\$) - MRR. 1241 (250€) - CMDRR. 733 (300€) - Varesi 303 (350€) - Cal. 604.

TTB 175 €
Au revers, le nom du magistrat s'écrit Fourius, mais la gens s'appelle Furia. Pour ce type, M. Crawford a relevé une estimation de 130 coins de droit et de 144 coins de revers pour quatre variétés.



brm 296655. Denier, 84 AC., Rome, (Ar, Ø 19 mm, 12 h, 3,45 g). A/ AED CVR. R/P • FOVRIVS sur la chaise curule// CRASSIPES à l'exergue.

Exemplaire sur un flan large et ovale, bien centré des deux côtés. Beau portrait de Cybèle. Usure importante. Patine grise. B. 20 (Furia) - BMC/RR. 2605 - CRR. 735 (2) - RRC. 356 /1a - RSC. 20 - RCV. 275 (256\$) - MRR. 1241 (250€) - CMDRR. 733 (300€) - Varesi 303 (350€) - Cal. 604.
TB+ 130 €
Poids léger. Au revers, le nom du magistrat s'écrit Fourius, mais la gens s'appelle Furia. Pour ce type, M. Crawford a relevé une estimation de 130 coins de droit et de 144 coins de revers pour quatre variétés.



brm 359652. Denier, 84 AC., Rome, (Ar, Ø 19,5 mm, 12 h, 3,88 g). A/ AED CVR. R/P • FOVRIVS sur la chaise curule// CRASSIPES à l'exergue.

Exemplaire sur un flan large et ovale, bien centré des deux côtés. Usure régulière. Patine grise aux reflets dorés. B. 20 (Furia) - BMC/RR. 2605 - CRR. 735 (2) - RRC. 356 /1a - RSC. 20 - RCV. 275 (256\$) - MRR. 1241 (250€) - CMDRR. 733 (300€) - Varesi 303 (350€) - Cal. 604.
TB+ 125 €
Cet exemplaire provient de la collection R. Chevallier (1922-2015). Au revers, le nom du magistrat s'écrit Fourius, mais la gens s'appelle Furia. Pour ce type, M. Crawford a relevé une estimation de 130 coins de droit et de 144 coins de revers pour quatre variétés.



brm 359654. Denier, 84 AC., Rome, (Ar, Ø 20,5 mm, 12 h, 3,58 g). A/ AED CVR. R/P • FOVRIVS sur la chaise curule// CRASSIPES à l'exergue.

Exemplaire sur un flan large et ovale, bien centré des deux côtés. Usure importante. Patine grise aux reflets dorés. B. 20 (Furia) - BMC/RR. 2605 - CRR. 735 (2) - RRC. 356 /1a - RSC. 20 - RCV. 275 (256\$) - MRR. 1241 (250€) - CMDRR. 733 (300€) - Varesi 303 (350€) - Cal. 604.
TB 100 €
Cet exemplaire provient de la collection R. Chevallier (1922-2015). Poids léger. Au revers, le nom du magistrat s'écrit Fourius, mais la gens s'appelle Furia. Pour ce type, M. Crawford a relevé une estimation de 130 coins de droit et de 144 coins de revers pour quatre variétés.

LICINIA - (84 AVANT J.-C.)

Lucius Licinius Macer.



brm 216010. Denier, 84 AC., Rome, (Ar, Ø 21,5 mm, 9 h, 3,97 g). A/ Anépigraphe. R/ C • LICINIVS • L • F • MACER en deux lignes. Exemplaire sur un flan extrêmement large, décentré au droit, mais avec un joli portrait. Patine grise. RC.V. 274 (240\$) - BMC/RR. 2467 pl. 38/8 - CRR. 732 (1) - RRC. 354/1 - RSC. 16 b - B. 16 (Licinia) - CMDRR. 803 (300€) - MRR. 1237 (200€).

TTB+ 90 €
 Pour ce type, M. Crawford a relevé une estimation de 250 coins de droit et de 278 coins de revers.



brm 388725. Denier, 84 AC., Rome, (Ar, Ø 19,5 mm, 6 h, 3,88 g). A/ Anépigraphe. R/ C • LICINIVS • L • F • MACER en deux lignes. Exemplaire sur un flan ovale bien centré à l'usure très importante, lisible et identifiable. Patine foncée. B. 16 (Licinia) - BMC/RR. 2467 pl. 38/8 - CRR. 732 (1) - RRC. 354/1 - RSC. 16 b - RC.V. 274 (240\$) - CMDRR. 803 (300€) - MRR. 1237 (200€).

TTB+ 75 €
 Pour ce type, M. Crawford a relevé une estimation de 250 coins de droit et de 278 coins de revers.



brm 354285. Denier, 84 AC., Rome, (Ar, Ø 21 mm, 6 h, 3,88 g). A/ Anépigraphe. R/ C • LICINIVS • L • F • MACER en deux lignes. Exemplaire sur un flan très large bien centré. Superbe portrait au droit. Joli revers de style fin. Patine grise aux reflets dorés. B. 16 (Licinia) - BMC/RR. 2467 pl. 38/8 - CRR. 732 (1) - RRC. 354/1 - RSC. 16 b - RC.V. 274 (240\$) - CMDRR. 803 (300€) - MRR. 1237 (200€).

TTB+ 195 €
 Pour ce type, M. Crawford a relevé une estimation de 250 coins de droit et de 278 coins de revers.



brm 305699. Denier, 84 AC., Rome, (Ar, Ø 21 mm, 5 h, 3,96 g). A/ Anépigraphe. R/ C • LICINIVS • L • F • MACER en deux lignes. Exemplaire sur un flan extrêmement large, légèrement décentré des deux côtés. Très beau portrait juvénile de Vêjovis. Joli revers de style fin. Belle patine grise avec des reflets dorés. RC.V. 274 (240\$) - BMC/RR. 2467 pl. 38/8 - CRR. 732 (1) - RRC. 354/1 - RSC. 16 b - B. 16 (Licinia) - CMDRR. 803 (300€) - MRR. 1237 (200€).

TTB+ 175 €
 Cet exemplaire provient de la vente Rauch (Vienne) 86, n° 1488. Pour ce type, M. Crawford a relevé une estimation de 250 coins de droit et de 278 coins de revers.



brm 370301. Denier, 84 AC., Rome, (Ar, Ø 23 mm, 3 h, 3,82 g). A/ Anépigraphe. R/ C • LICINIVS • L • F • MACER en deux lignes. Exemplaire sur un flan très large. Joli portrait au droit. Faiblesse de frappe au revers. Patine grise. B. 16 (Licinia) - BMC/RR. 2467 pl. 38/8 - CRR. 732 (1) - RRC. 354/1 - RSC. 16 b - RC.V. 274 (240\$) - CMDRR. 803 (300€) - MRR. 1237 (200€).

TTB+ 150 €
 Pour ce type, M. Crawford a relevé une estimation de 250 coins de droit et de 278 coins de revers.



brm 391871. Denier, 84 AC., Rome, (Ar, Ø 21,5 mm, 9 h, 4,00 g). A/ Anépigraphe. R/ C • LICINIVS • L • F • MACER en deux lignes. Exemplaire sur un flan large et ovale avec une petite faiblesse de frappe. Joli droit. Revers de style fin. Patine de collection ancienne avec des reflets dorés. B. 16 (Licinia) - BMC/RR. 2467 pl. 38/8 - CRR. 732 (1) - RRC. 354/1 - RSC. 16 b - RC.V. 274 (240\$) - CMDRR. 803 (300€) - MRR. 1237 (200€).

TTB+ 125 €
 Pour ce type, M. Crawford a relevé une estimation de 250 coins de droit et de 278 coins de revers.



brm 314042. Denier, 84 AC., Rome, (Ar, Ø 21,5 mm, 6 h, 3,54 g). A/ Anépigraphe. R/ C • LICINIVS • L • F • MACER en deux lignes. Exemplaire sur un flan très large. Beau portrait au droit. Usure régulière. Faiblesse de frappe au revers. Patine de collection ancienne. B. 16 (Licinia) - BMC/RR. 2467 pl. 38/8 - CRR. 732 (1) - RRC. 354 /1 - RSC. 16 b - RCV. 274 (240\$) - CMDRR. 803 (300€) - MRR. 1237 (200€).

TTB 115 €
Poids léger. Pour ce type, M. Crawford a relevé une estimation de 250 coins de droit et de 278 coins de revers.



brm 305211. Denier, 84 AC., Rome, (Ar, Ø 20,5 mm, 7 h, 4,03 g). A/ Anépigraphe. R/ C • LICINIVS • L • F • MACER en deux lignes. Exemplaire sur un flan large. Beau portrait au droit. Usure régulière. Faiblesse de frappe au revers. Magnifique patine de collection ancienne avec des reflets dorés et bleutés. B. 16 (Licinia) - BMC/RR. 2467 pl. 38/8 - CRR. 732 (1) - RRC. 354 /1 - RSC. 16 b - RCV. 274 (240\$) - CMDRR. 803 (300€) - MRR. 1237 (200€).

TTB 110 €
Cet exemplaire provient de MONNAIES XXIII, n° 230. Pour ce type, M. Crawford a relevé une estimation de 250 coins de droit et de 278 coins de revers.



brm 378381. Denier, 84 AC., Rome, (Ar, Ø 21,5 mm, 3 h, 3,88 g). A/ Anépigraphe. R/ C • LICINIVS • L • F • MACER en deux lignes. Exemplaire sur un flan très large, idéalement centré au droit. Usure régulière. Patine grise. B. 16 (Licinia) - BMC/RR. 2467 pl. 38/8 - CRR. 732 (1) - RRC. 354 /1 - RSC. 16 b - RCV. 274 (240\$) - CMDRR. 803 (300€) - MRR. 1237 (200€).

TTB 110 €
Pour ce type, M. Crawford a relevé une estimation de 250 coins de droit et de 278 coins de revers.

cgb.fr
 numismatique
 depuis 1988

NORBANA - (83 AVANT J.-C.)

Caius Norbanus.



brm 388680. Denier, 83 AC., Rome, (Ar, Ø 17,5 mm, 6 h, 2,95 g). A/ C • NORBANVS. R/ Anépigraphe.

Exemplaire sur un petit flan ébréché à 6 heures au droit à l'usure importante, lisible et identifiable. Patine de collection ancienne gris foncé avec des reflets dorés. B. 2 (Norbana) - BMC/RR. - CRR. 739 (1) - RRC. 357 /1b - RSC. 2 - RCV. 278 (256\$) - CMDRR. 943 (300€) - MRR. 1243 (350€) - Varesi 431 (300€) - Cal. 1049.

TTB+ 75 €
Pour ce type, M. Crawford a relevé une estimation de 156 coins de droit et de 173 coins de revers. Les coins sont numérotés de 1 à CCXXVIII (1 à 229).

ANTONIA - (83-82 AVANT J.-C.)

Quintus Antonius Balbus.



brm 383748. Denier, 83-82 AC., Rome, (Ar, Ø 20 mm, 12 h, 3,51 g). A/S • C. R/ Q • (ANT) • B (AL) B/ PR/ Q. Superbe exemplaire avec un joli portrait bien venu à la frappe. Beau revers de style fin. Patine grise aux reflets dorés. B. 1 (Antonia) - BMC/RR. - - CRR. 742 a - RRC. 364 /1c - RSC. 1 b - RCV. 279 (224\$) - CMDRR. 158 (300€) - MRR. 1242 (200€) - Varesi 88 (250€) - Cal. 141.

SUP 250 €

NORBANA - (83 AVANT J.-C.)



brm 388169. Denier, 83 AC., Rome, (Ar, Ø 20 mm, 3 h, 3,96 g). A/ C • NORBANVS. R/ Anépigraphe. Exemplaire sur un flan large bien centré des deux côtés. Belle tête de Vénus. Revers bien venu à la frappe. Jolie patine de collection ancienne avec des reflets dorés. B. 2 (Norbana) - BMC/RR. 2798 - CRR. 739 (1) - RRC. 357 /1b - RSC. 2 - RCV. 278 (256\$) - CMDRR. 943 (300€) - MRR. 1243 (350€) - Varesi 431 (300€) - Cal. 1049.

TTB+ 195 €
La monnaie a des traces de montage sur la tranche. Pour ce type, M. Crawford a relevé une estimation de 156 coins de droit et de 173 coins de revers. Les coins sont numérotés de 1 à CCXXVIII (1 à 229).



brm 341983. Denier, 83 AC., Rome, (Ar, Ø 19 mm, 3 h, 3,71 g). A/ C • NORBANVS. R/ Anépigraphé.

Exemplaire sur un flan large et ovale à l'usure régulière, parfaitement centré. Beau portrait. Revers bien venu à la frappe. Patine grise superficielle légèrement granuleuse. B. 2 (Norbana) - BMC/RR. 2778 - CRR. 739 (1) - RRC. 357/1b - RSC. 2 - RCV. 278 (256\$) - CMDRR. 943 (300€) - MRR. 1243 (350€) - Varesi 431 (300€) - Cal. 1049.

TTB 175 €

Cet exemplaire provient de la vente Rauch de septembre 2010, n° 319. Pour ce type, M. Crawford a relevé une estimation de 156 coins de droit et de 173 coins de revers. Les revers sont numérotés de 1 à CCXXVIII (1 à 229).

ANTONIA - (83-82 AVANT J.-C.)



brm 371937. Denier, 83-82 AC., Rome, (Ar, Ø 20 mm, 6 h, 3,70 g). A/ S • C. R/ Q • (ANT)O • B(AL)B/ PR/ Q. Exemplaire sur un flan ovale, parfaitement centré des deux cotés. Joli portrait et très beau revers de style fin. Patine grise. B. 1 (Antonia) - BMC/RR.- - CRR. 742 a - RRC. 364/1c - RSC. 1 b - RCV. 279 (224\$) - CMDRR. 158 (300€) - MRR. 1242 (200€) - Varesi 88 (250€) - Cal. 141.

TTB+ 175 €

Exemplaire provenant de la collection Robert Couet.



brm 378015. Denier, 83-82 AC., Rome, (Ar, Ø 18 mm, 11 h, 3,98 g). A/ S • C. R/ Q • (ANT)O • B(AL)B/ PR/ Q. Remarquable exemplaire dans un état de conservation intéressant. Joli portrait malgré un petit plat sur l'oreille. Joli revers. Magnifique patine grise de collection ancienne aux reflets dorés. B. 1 (Antonia) - BMC/RR. 2759 - CRR. 742 a - RRC. 364/1c - RSC. 1 b - RCV. 279 (224\$) - CMDRR. 158 (300€) - MRR. 1242 (200€) - Varesi 88 (250€) - Cal. 141.

TTB+ 160 €

Denier serratus. Pour ce type, M. Crawford a relevé une estimation de 340 coins de droit et de 378 coins de revers pour cinq variétés différentes.

NORBANA - (83 AVANT J.-C.)



brm 381010. Denier, 83 AC., Rome, (Ar, Ø 19,5 mm, 9 h, 3,74 g). A/ C • NORBANVS. R/ Anépigraphé.

Bel exemplaire décentré au droit mais complet. Joli portrait de Vénus. Patine grise de collection ancienne.

B. 2 (Norbana) - BMC/RR. 2798 - CRR. 739 (1) - RRC. 357/1b - RSC. 2 - RCV. 278 (256\$) - CMDRR. 943 (300€) - MRR. 1243 (350€) - Varesi 431 (300€) - Cal. 1049.

TTB 160 €

La monnaie a des traces de monture sur la tranche. Pour ce type, M. Crawford a relevé une estimation de 156 coins de droit et de 173 coins de revers. Les coins sont numérotés de 1 à CCXXVIII (1 à 229).



brm 316090. Denier, 83 AC., Rome, (Ar, Ø 21 mm, 12 h, 3,92 g). A/ C • NORBANVS. (11) R/ Anépigraphé.

Exemplaire sur un flan ovale et irrégulier à l'usure très importante, parfaitement lisible et identifiable. Patine grise avec des reflets dorés.

B. 2 (Norbana) - BMC/RR.- - CRR. 739 (1) - RRC. 357/1b - RSC. 2 - RCV. 278 (256\$) - CMDRR. 943 (300€) - MRR. 1243 (350€) - Varesi 431 (300€) - Cal. 1049.

TB+ 150 €

Pour ce type, M. Crawford a relevé une estimation de 156 coins de droit et de 173 coins de revers. Les revers sont numérotés de 1 à CCXXVIII (1 à 229).

ANTONIA - (83-82 AVANT J.-C.)



brm 353218. Denier, 83-82 AC., Rome, (Ar, Ø 20,5 mm, 1 h, 3,82 g). A/ S • C. R/ Q • (ANT)O • B(AL)B/ PR/ Q. Exemplaire sur un flan ovale, bien centré au revers, de style très fin. Patine grise.

B. 1 (Antonia) - BMC/RR.- - CRR. 742 a - RRC. 364/1c - RSC. 1 b - RCV. 279 (224\$) - CMDRR. 158 (300€) - MRR. 1242 (200€) - Varesi 88 (250€) - Cal. 141.

TTB+ 150 €

Exemplaire provenant de la collection Robert Couet. Denier serratus. Pour ce type, M. Crawford a relevé une estimation de 340 coins de droit et de 378 coins de revers pour cinq variétés différentes.

NORBANA - (83 AVANT J.-C.)



brm 356864. Denier, 83 AC., Rome, (Ar, Ø 17,5 mm, 12 h, 3,74 g). A/ C • NORBANVS. R/ Anépigraphe. Exemplaire sur un flan ovale à l'usure régulière, parfaitement centré. Beau portrait. Patine grise.
B. 2 (Norbana) - BMC/RR. 2778 - CRR. 739 (1) - RRC. 357/1b - RSC. 2 - RCV. 278 (256\$) - CMDRR. 943 (300€) - MRR. 1243 (350€) - Varesi 431(300€) - Cal. 1049.
TTB 150 €
Exemplaire provenant de la collection Robert Couet. Pour ce type, M. Crawford a relevé une estimation de 156 coins de droit et de 173 coins de revers. Les coins sont numérotés de 1 à CCXXVIII (1 à 229).

ANTONIA - (83-82 AVANT J.-C.)



brm 371939. Denier, 83-82 AC., Rome, (Ar, Ø 19 mm, 6 h, 3,81 g). A/ S • C. R/ Q • (ANT) • B(AL) B/ PR/ Q. Exemplaire sur un flan ovale, parfaitement centré au revers. Usure régulière avec un beau revers. Patine grise.
B. 1 (Antonia) - BMC/RR. - CRR. 742 a - RRC. 364/1c - RSC. 1 b - RCV. 279 (224\$) - CMDRR. 158 (300€) - MRR. 1242 (200€) - Varesi 88 (250€) - Cal. 141.
TTB 150 €



brm 388151. Denier, 83-82 AC., Rome, (Ar, Ø 20 mm, 9 h, 3,95 g). A/ S • C. R/ Q • (ANT) • B(AL) B/ PR/ Q. Exemplaire sur un petit flan, légèrement décentré au droit. Belle tête de Jupiter. Joli revers de style fin. Très belle patine de collection ancienne avec des reflets dorés et bleutés.
B. 1 (Antonia) - BMC/RR. - CRR. 742 a - RRC. 364/1c - RSC. 1 b - RCV. 279 (224\$) - CMDRR. 158 (300€) - MRR. 1242 (200€) - Varesi 88 (250€) - Cal. 141.
SUP 150 €
Denier serratus. Pour ce type, M. Crawford a relevé une estimation de 340 coins de droit et de 378 coins de revers pour cinq variétés différentes.

NORBANA - (83 AVANT J.-C.)



brm 268761. Denier, 83 AC., Rome, (Ar, Ø 18,5 mm, 2 h, 3,45 g). A/ C • NORBANVS. R/ Anépigraphe. Exemplaire sur un flan bien centré des deux côtés à l'usure importante. Recouvert d'une épaisse patine de collection ancienne granuleuse. B. 2 (Norbana) - BMC/RR. - CRR. 739 (1) - RRC. 357/1b - RSC. 2 - RCV. 278 (256\$) - CMDRR. 943 (300€) - MRR. 1243 (350€) - Varesi 431(300€) - Cal. 1049.
TB / TB+ 125 €
Poids léger. Pour ce type, M. Crawford a relevé une estimation de 156 coins de droit et de 173 coins de revers. Les revers sont numérotés de 1 à CCXXVIII (1 à 229).



brm 347277. Denier, 83 AC., Rome, (Ar, Ø 19 mm, 11 h, 3,87 g). A/ C • NORBANVS. R/ Anépigraphe. Exemplaire sur un flan ovale et irrégulier avec une faiblesse de frappe au droit derrière la tête. Usure importante, mais lisible et identifiable. Patine de collection ancienne avec des reflets mordorés. B. 2 (Norbana) - BMC/RR. - CRR. 739 (1) - RRC. 357/1b - RSC. 2 - RCV. 278 (256\$) - CMDRR. 943 (300€) - MRR. 1243 (350€) - Varesi 431(300€) - Cal. 1049.
TB+ 125 €
Pour ce type, M. Crawford a relevé une estimation de 156 coins de droit et de 173 coins de revers. Les revers sont numérotés de 1 à CCXXVIII (1 à 229).

ANTONIA - (83-82 AVANT J.-C.)



brm 354075. Denier, 83-82 AC., Rome, (Ar, Ø 18 mm, 6 h, 3,72 g). A/ S • C. R/ Q • (ANT) • B(AL) B/ PR/ Q. Exemplaire sur un flan ovale, bien centré au revers. Beau portrait. Patine grise. B. 1 (Antonia) - BMC/RR. - CRR. 742 a - RRC. 364/1c - RSC. 1 b - RCV. 279 (224\$) - CMDRR. 158 (300€) - MRR. 1242 (200€) - Varesi 88 (250€) - Cal. 141.
TB+ / TTB 100 €
Exemplaire provenant de la collection Thierry Petit. Denier serratus. Pour ce type, M. Crawford a relevé une estimation de 340 coins de droit et de 378 coins de revers pour cinq variétés différentes.



brm 296204. Denier serratus, 83-82 AC., Rome, (Ar, Ø 19 mm, 5 h, 3,53 g). A/ S●C. R/Q● (ANT)O● B(AL)B/ PR/Q. Exemplaire sur un flan large et bien centré des deux côtés. Usure importante. Patine grise. B. 1 (Antonia) - BMC/RR. 2756 - CRR. 742 a - RRC. 364 /1a - RSC. 1 a - RCV. 279 (224\$) - CMDRR. 156 (300€) - MRR. 1242 (200€).

TB 85 €
Poids léger. Pour ce type, M. Crawford a relevé une estimation de 340 coins de droit et de 378 coins de revers pour cinq variétés différentes.

ANNIA - (82-81 AVANT J.-C.)

Caius Annius Luscius et Lucius Fabius Hispanensis.



brm 354069. Denier, 82-81 AC., Espagne, (Ar, Ø 18 mm, 8 h, 3,93 g). A/ C● ANNIUS● T● F● T● N PRO COS● EX● S● C. R/ L● FABI L● F● à l'exergue ; HISP Q au-dessus du bige. Exemplaire un peu court au revers sur l'exergue mais bien centré sur un flan ovale. Joli portrait inhabituel. Patine grise. B. 5 (15f.) (Annia) - BMC/RR. 32 (Espagne) - CRR. 748 g(3) - RRC. 366 /3a - RSC. 5 a - RCV. 291 (384\$) - CMDRR. 143 (600€) - MRR. 1249 (350€) - Varesi 76 (600€) - Cal. 121.

RRR. TTb 175 €
 Exemplaire provenant de la collection Thierry Petit. Pour ce type, M. Crawford a relevé une estimation de quinze coins de droit et de seize coins de revers. Ce type semble beaucoup plus rare que ne le laissent paraître les ouvrages généraux. Il existe au total cinq types différents pour ce monétaire avec de nombreuses variantes.



brm 262575. Denier, 82-81 AC., Espagne ou Italie du Nord, (Ar, Ø 21 mm, 6 h, 3,74 g). A/ C● ANNI● T● F● T● N● - PRO COS● EX● S● C●. R/ L● FABI L● F● HISP à l'exergue ; Q● sous la palme. Exemplaire sur un flan large et ovale, irrégulier, bien centré des deux côtés. Très beau portrait. Joli revers avec une usure superficielle. Magnifique patine de médailleur avec des reflets mordorés et bleutés. B. 3 (Annia) - BMC/RR. 19 - CRR. 748 c (3) - RRC. 366 /2a - RSC. 3 - RCV. 290 (334\$) - CMDRR. 140 (400€) - MRR. 1248 (350€).

RR. TTb+ 175 €
 Cet exemplaire provient de la vente Rauch 86,

n° 1484. C'est le n° 492 de MONNAIES 49. Pour ce type, M. Crawford a relevé une estimation de vingt-sept coins de droit et de trente coins de revers pour trois variétés. Ce type semble plus rare que ne le laissent paraître les ouvrages généraux. Il existe au total cinq types différents pour ce monétaire avec de nombreuses variantes.



brm 310746. Denier, 82-81 AC., Espagne ou Italie du Nord, (Ar, Ø 19,5 mm, 1 h, 3,78 g). A/ C● ANNI● T● F● T● N● - PRO COS● EX● S● C●. R/ L● FABI L● F● HISP à l'exergue ; Q● sous la palme. Exemplaire sur un flan ovale. Très beau portrait de style fin et bien venu à la frappe. Joli revers avec une usure superficielle. Patine grise. B. 3 (Annia) - BMC/RR. 19 - CRR. 748 c (3) - RRC. 366 /2a - RSC. 3 - RCV. 290 (334\$) - CMDRR. 140 (400€) - MRR. 1248 (350€).

RR. TTb+ 150 €
 Pour ce type, M. Crawford a relevé une estimation de vingt-sept coins de droit et de trente coins de revers pour trois variétés. Ce type semble plus rare que ne le laissent paraître les ouvrages généraux. Il existe au total cinq types différents pour ce monétaire avec de nombreuses variantes.



brm 354068. Denier, 82-81 AC., Espagne ou Italie du Nord, (Ar, Ø 20 mm, 3 h, 3,77 g). A/ C● ANNI● T● F● T● N● - PRO COS● EX● S● C●. R/ L● FABI L● F● HISP à l'exergue ; Q● sous la palme. Exemplaire sur un grand flan ovale, parfaitement centré des deux côtés. Beau portrait d'Anna Perenna. Joli revers de style fin à l'usure superficielle. Patine grise. B. 2 (Annia) - BMC/RR. 4 - CRR. 748 a (3) - RRC. 366 /1a - RSC. 2 a - RCV. 289 (334\$) - CMDRR. 138 (400€) - MRR. 1247 (300€) - Varesi 73 (300€) - Cal. 116.

RR. TTb 150 €
 Exemplaire provenant de la collection Thierry Petit. Pour ce type, M. Crawford a relevé une estimation de vingt-sept coins de droit et de trente coins de revers pour trois variétés. Ce type semble plus rare que ne le laissent paraître les ouvrages généraux. Il existe au total cinq types différents pour ce monétaire avec de nombreuses variantes.



brm_354429



brm 302405. Denier, 82-81 AC., Espagne ou Italie du Nord. (Ar, Ø 19 mm, 8 h, 3,78 g). A/ C ● ANNI ● T ● F ● T ● N ● - PRO COS ● EX ● S ● C ● R/ L ● FABIL ● F ● HISP à l'exergue ; Q ● sous la palme. Exemplaire sur un petit flan ovale, bien centré des deux côtés. Beau portrait à l'usure régulière. Revers de style fin. Belle patine de collection ancienne gris foncé avec des reflets dorés. B. 2 (Annia) - BMC/RR.- - CRR. 748 a (3) - RRC. 366 /1a - RSC. 2 a - RCV. 289 (334\$) - CMDRR. 138 (400€) - MRR. 1247 (300€) - Varesi 73 (300€) - Cal. 116.

RR. TTB 120 €
Pour ce type, M. Crawford a relevé une estimation de vingt-sept coins de droit et de trente coins de revers pour trois variétés. Ce type semble plus rare que ne le laissent paraître les ouvrages généraux. Il existe au total cinq types différents pour ce monétaire avec de nombreuses variantes.

MARCIA - (82 AVANT J.-C.)

Lucius Marcius Censorinus.



brm 350875. Denier, 82 AC., Rome, (Ar, Ø 17,5 mm, 9 h, 3,09 g). A/ Anépigraphe. R/ L ● CENSOR. Exemplaire sur un petit flan ovale, bien centré des deux côtés. Belle tête d'Apollon. Revers de frappe faible à l'usure importante. Patine avec des reflets dorés. B. 24 (Marcia) - BMC/RR. 2657 - CRR. 737 (2) - RRC. 363 /1d - RSC. 24 - RCV. 281 (256\$) - MAR. 134 - CMDRR. 888 (500€) - MRR. 1254 (225€) - Varesi 256 (280€) - Cal. 957.

TTB / TB 75 €
Poids très léger. Pour ce type, M. Crawford a relevé une estimation de 197 coins de droit et de 228 coins de revers pour trois variétés.



brm 354429. Denier, 82 AC., Rome, (Ar, Ø 18,5 mm, 6 h, 3,76 g). A/ L ● CENSORIN. R/ C ● LIME(TA)/ P ● CREPVSI. Exemplaire sur un flan ovale, bien centré des deux côtés. Beau portrait à l'usure superficielle. Joli revers de style fin. Patine grise. B. 27 (Marcia) - BMC/RR. 2636 - CRR. 736 a (2) - RRC. 360 /1 - RSC. 27 - RCV. 284 (240\$) - CMDRR. 884 (500€) - MRR. 1251 (240€) - Varesi 393 (300€) - Cal. 953.

R. TTB 195 €
Pour ce type, M. Crawford a relevé une estimation de 56 coins de droit et de 62 coins de revers pour deux variétés. Ce type semble plus rare que ne le laissent paraître les ouvrages généraux.



brm 388375. Denier, 82 AC., Rome, (Ar, Ø 18 mm, 6 h, 3,30 g). A/ L ● CENSORIN. R/ C ● LIME(TA)/ P ● CREPVSI. Exemplaire sur un flan bien centré à l'usure régulière. Beau portrait de Vénus. Revers bien venu à la frappe. Belle patine de collection ancienne gris foncé avec des reflets dorés. B. 27 (Marcia) - BMC/RR. - CRR. 736 a (2) - RRC. 360 /1 - RSC. 27 - RCV. 284 (240\$) - CMDRR. 884 (500€) - MRR. 1251 (240€) - Varesi 393 (300€) - Cal. 953.
R. TTB 150 €
Poids léger. Monnaie non fourrée. Pour ce type, M. Crawford a relevé une estimation de 56 coins de droit et de 62 coins de revers pour deux variétés. Ce type semble plus rare que ne le laissent paraître les ouvrages généraux.



brm 359650. Denier, 82 AC., Rome, (Ar, Ø 18 mm, 6 h, 3,41 g). A/ L ● CENSORIN. R/ C ● LIME(TA)/ P ● CREPVSI. Exemplaire sur un flan ovale, bien centré des deux côtés. Beau portrait à l'usure superficielle. Joli revers de style fin. Le cuivre apparaît sous Vénus au droit. Patine grise. B. 27 (Marcia) - BMC/RR. 2636 - CRR. 736 a (2) - RRC. 360 /1 - RSC. 27 - RCV. 284 (240\$) - CMDRR. 884 (500€) - MRR. 1251 (240€) - Varesi 393 (300€) - Cal. 953.
R. TTB 100 €
Cet exemplaire provient de la collection R. Chevallier (1922-2015). Monnaie fourrée. Pour ce type, M. Crawford a relevé une estimation de 56 coins de droit et de 62 coins de revers pour deux variétés. Ce type semble plus rare que ne le laissent paraître les ouvrages généraux.

VALERIA - (82 AVANT J.-C.)

Caius Valerius Flaccus.



brm 363304. Denier, 82 AC., Marseille, (Ar, Ø 19 mm, 6 h, 3,63 g). A/ Anépigraphe. R/ C ● VAL ● FLA/ IMPERAT/ EX ● - S ● C ● H-P. Exemplaire sur un flan ovale bien centré des deux côtés. Beau portrait avec une usure régulière. Patine grise de collection ancienne. B. 12 (Valéria) - BMC/RR. 6 (Gaul) - CRR. 747 a (3) - RRC. 365 /1c - RSC. 12 a (Valéria) - RCV. 288 (384\$) - CMDRR. 1168 (300€) - MRR. 1255 (350€) - Varesi 596 (400€) - Cal. 1325.
RR. TTB 175 €
Cet exemplaire provient de la collection G. G. (1907-2002). Pour ce type, M. Crawford a relevé une estimation de trente-six coins de droit et de trente-neuf coins de revers pour trois variétés. Ce type semble plus rare que ne le laissent paraître les ouvrages généraux.

CREPUSIA - (82 AVANT J.-C.)

Publius Crepusius.



brm 388154. Denier, 82 AC., Rome, (Ar, Ø 17 mm, 6 h, 3,66 g).

A/ Anépigraphie. R/ P• CREPVSI à l'exergue.

Exemplaire sur un petit flan bien centré des deux côtés. Très beau portrait d'Apollon avec la petite aile pointant à la pointe du cou. Joli revers de haut relief. Belle patine gris foncé avec des reflets dorés, légèrement granuleuse. B. 1 (Crepusia) - BMC/RR.- - CRR. 738 a (1) - RRC. 361 /1c - RSC. 1 - RCV. 283 (240\$) - CMDRR. 658 (300€) - MRR. 1252 (220€).

SUP 195 €

Cet exemplaire provient de MONNAIES 45, n° 228. Poids lourd. Pour ce type, M. Crawford a relevé une estimation de 283 coins de droit et de 296 coins de revers pour trois variétés.



brm 268766. Denier, 82 AC., Rome, (Ar, Ø 17 mm, 2 h, 3,82 g).

A/ Anépigraphie. R/ P• CREPVSI à l'exergue.

Exemplaire sur un petit flan épais, bien centré des deux côtés avec les grénétis visibles. Beau portrait avec une rayure sur le visage. Joli revers. Patine de collection ancienne avec des reflets mordorés.

B. 1 (Crepusia) - BMC/RR.- - CRR. 738 a (1) - RRC. 361 /1c - RSC. 1 - RCV. 283 (240\$) - CMDRR. 659 (300€) - MRR. 1252 (220€) - Varesi 256 (280€) - Cal. 524.

TTB+ 175 €

Pour ce type, M. Crawford a relevé une estimation de 283 coins de droit et de 296 coins de revers pour trois variétés.



brm 391503. Denier, 82 AC., Rome, (Ar, Ø 18,5 mm, 6 h, 3,63 g).

A/ Anépigraphie. R/ P• CREPVSI à l'exergue.

Bel exemplaire sur un flan ovale. Très beau portrait et joli revers. Patine grise.

B. 1 (Crepusia) - BMC/RR.- - CRR. 738 a (1) - RRC. 361 /1c - RSC. 1 - RCV. 283 (240\$) - CMDRR. 659 (300€) - MRR. 1252 (220€) - Varesi 256 (280€) - Cal. 524.

TTB+ 175 €

Exemplaire provenant de la collection Robert Couet. Pour ce type, M. Crawford a relevé une estimation de 283 coins de droit et de 296 coins de revers pour trois variétés.



brm 306664. Denier, 82 AC., Rome, (Ar, Ø 17 mm, 12 h, 4,07 g). A/ M derrière la tête. R/ P• CREPVSI à l'exergue. Exemplaire sur un petit flan épais et ovale, bien centré des deux côtés avec les grénétis visibles. Beau portrait d'Apollon. Joli revers de style fin avec une faiblesse de frappe sur le cavalier. Patine de collection ancienne avec des reflets mordorés. B. 1 (Crepusia) - BMC/RR.- - CRR. 738 a (1) - RRC. 361 /1c - RSC. 1 - RCV. 283 (240\$) - CMDRR. 658 (300€) - MRR. 1252 (220€) - Varesi 256 (280€) - Cal. 524 - Banti 4/3.

SUP / TTB+ 150 €

Cet exemplaire provient du stock de Joël Creusy (Lyon) en 1983. Pour ce type, M. Crawford a relevé une estimation de 283 coins de droit et de 296 coins de revers pour trois variétés.



brm 322087. Denier, 82 AC., Rome, (Ar, Ø 17 mm, 5 h, 3,95 g). A/ E derrière la tête. R/ P• CREPVSI à l'exergue.

Exemplaire sur un petit flan ovale, bien centré des deux côtés avec les grénétis visibles, mais un peu court sur la marque de contrôle au revers. Beau portrait d'Apollon. Joli revers de style fin avec une faiblesse de frappe sur le cavalier. Patine de collection ancienne avec des reflets mordorés bleutés irisés.

B. 1 (Crepusia) - BMC/RR.- - CRR. 738 a (1) - RRC. 361 /1c - RSC. 1 - RCV. 283 (240\$) - CMDRR. 658 (300€) - MRR. 1252 (220€) - Varesi 256 (280€) - Cal. 524.

TTB+ 150 €

Pour ce type, M. Crawford a relevé une estimation de 283 coins de droit et de 296 coins de revers pour trois variétés. L'exemplaire du British Museum pourrait avoir été mal lu.



brm 342859. Denier, 82 AC., Rome, (Ar, Ø 17 mm, 8 h, 3,76 g). A/ P derrière la tête. R/ P• CREPVSI à l'exergue.

Exemplaire sur un petit flan ovale, bien centré des deux côtés avec les grénétis visibles. Beau portrait d'Apollon avec le symbole bien visible. Joli revers de style fin avec une faiblesse de frappe sur le cavalier. Patine de collection ancienne avec des reflets mordorés.

B. 1 (Crepusia) - BMC/RR.- - CRR. 738 a (1) - RRC. 361 /1c - RSC. 1 - RCV. 283 (240\$) - CMDRR. 658 (300€) - MRR. 1252 (220€) - Varesi 256 (280€) - Cal. 524.

TTB+ 150 €

Pour ce type, M. Crawford a relevé une estimation de 283 coins de droit et de 296 coins de revers pour trois variétés. L'exemplaire du British Museum pourrait avoir été mal lu.



brm 391949. Denier, 82 AC., Rome, (Ar, Ø 17,5 mm, 9 h, 3,98 g). A/ Anépigraphe. R/P● CREPVS[1] à l'exergue. Exemplaire sur un flan ovale, légèrement décentré. Belle tête d'Apollon. Revers de style fin. Jolie patine de collection ancienne avec des reflets dorés. B. 1 (Crepusia) - BMC/RR.- - CRR. 738 a(1) - RRC. 361 /1c - RSC. 1 - RC.V. 283 (240\$) - CMDRR. 658 (300€) - MRR. 1252 (220€).

TTB+ 150 €
Poids lourd. Pour ce type, M. Crawford a relevé une estimation de 283 coins de droit et de 296 coins de revers pour trois variétés.



brm 295979. Denier, 82 AC., Rome, (Ar, Ø 17,5 mm, 5 h, 3,69 g). A/ Anépigraphe. R/P● CREPVS[1] à l'exergue. Exemplaire sur un petit flan. Très beau portrait d'Apollon. Joli revers à l'usure régulière. Patine gris foncé. B. 1 (Crepusia) - BMC/RR.- - CRR. 738 a (1) - RRC. 361 /1c - RSC. 1 - RC.V. 283 (240\$) - CMDRR. 658 (300€) - MRR. 1252 (220€).

TTB 145 €
Pour ce type, M. Crawford a relevé une estimation de 283 coins de droit et de 296 coins de revers pour trois variétés.



brm 296171. Denier, 82 AC., Rome, (Ar, Ø 18 mm, 9 h, 4,10 g). A/ Anépigraphe. R/P● CREPVS[1] à l'exergue. Exemplaire sur un petit flan épais, bien centré au revers. Beau portrait de style fin. Joli revers. Patine de collection ancienne avec des reflets dorés. B. 1 (Crepusia) - BMC/RR.- - CRR. 738 a (1) - RRC. 361 /1c - RSC. 1 - RC.V. 283 (240\$) - CMDRR. 659 (300€) - MRR. 1252 (220€) - Varesi 256 (280€) - Cal. 524.

TTB+ 145 €
Pour ce type, M. Crawford a relevé une estimation de 283 coins de droit et de 296 coins de revers pour trois variétés.



brm 305213. Denier, 82 AC., Rome, (Ar, Ø 17 mm, 1 h, 3,79 g). A/ Anépigraphe. R/P● CREPVS[1] à l'exergue. Exemplaire sur un petit flan. Beau portrait d'Apollon. Joli revers à l'usure régulière. Patine grise superficielle avec des reflets dorés. B. 1 (Crepusia) - BMC/RR.- - CRR. 738 a(1) - RRC. 361 /1c - RSC. 1 - RC.V. 283 (240\$) - CMDRR. 658

(300€) - MRR. 1252 (220€).

TTB 125 €
Pour ce type, M. Crawford a relevé une estimation de 283 coins de droit et de 296 coins de revers pour trois variétés.



brm 296006. Denier, 82 AC., Rome, (Ar, Ø 18 mm, 9 h, 3,80 g). A/ Anépigraphe. R/P● CREPVS[1] à l'exergue. Exemplaire sur un petit flan. Beau portrait d'Apollon. Joli revers à l'usure régulière. Patine grise. B. 1 (Crepusia) - BMC/RR.- - CRR. 738 a (1) - RRC. 361 /1c - RSC. 1 - RC.V. 283 (240\$) - CMDRR. 658 (300€) - MRR. 1252 (220€).

TTB 115 €
Pour ce type, M. Crawford a relevé une estimation de 283 coins de droit et de 296 coins de revers pour trois variétés.



brm 271690. Denier, 82 AC., Rome, (Ar, Ø 18 mm, 9 h, 3,77 g). A/ Anépigraphe. R/P● CREPVS[1] à l'exergue. Exemplaire sur un petit flan épais, bien centré des deux côtés avec les grénets visibles. Beau portrait. Joli revers. Patine de collection ancienne avec des reflets dorés.

B. 1 (Crepusia) - BMC/RR.- - CRR. 738 a (1) - RRC. 361 /1c - RSC. 1 - RC.V. 283 (240\$) - CMDRR. 659 (300€) - MRR. 1252 (220€) - Varesi 256 (280€) - Cal. 524.
 TTB 110 €
Cet exemplaire provient de la collection D. J. Pour ce type, M. Crawford a relevé une estimation de 283 coins de droit et de 296 coins de revers pour trois variétés.

MANLIA - (82 AVANT J.-C.)

Lucius Cornelius Sulla et Lucius Manlius Torquatus.



brm 354411. Denier, 82 AC., Italie, (Ar, Ø 17 mm, 6 h, 3,86 g). A/L● MANLI● T - PRO● Q. R/L● SVLLA● IM. Exemplaire sur un petit flan étroit, mais néanmoins bien centré. Beau portrait. Joli revers de style fin. Belle patine de collection ancienne. B. 7 (Manlia) - BMC/RR. 13 (East) - CRR. 759 (2) - RRC. 367 /3 - RSC. 4 - RC.V. 286 (280\$) - CMDRR. 842 (300€) - MRR. 1258 (300€).

R. TTB 175 €
Monnayage frappé par les partisans de Sylla. Pour ce type, M. Crawford a relevé une estimation de 186 coins de droit et de 207 coins de revers pour trois variétés différentes. Il existe plusieurs variétés de bustes et de revers pour ce type. Les mêmes coins ont pu frapper l'or et l'argent. Ce type semble plus rare que ne le laissent paraître les ouvrages généraux.



brm 372181. Denier, 82 AC., Italie, (Ar, Ø 17,5 mm, 3 h, 3,86 g). A/ L•MANLI•T-PRO•Q. R/L•SVLLA•IM. Exemplaire sur un petit flan étroit, mais néanmoins bien centré. Beau portrait. Joli revers de style fin avec une faiblesse sur l'exergue. Belle patine de collection ancienne. B. 7 (Manlia) - BMC/RR. 13 (East) - CRR. 759 (2) - RRC. 367/3 - RSC. 4 - RCV. 286 (280\$) - CMDRR. 842 (300€) - MRR. 1258 (300€).

R. TTB 150 €

MAMILIA - (82 AVANT J.-C.)

Caius Mamilius Limetanus.



brm 268363. Denier Serratus, 82 AC., Rome, (Ar, Ø 18,5 mm, 9 h, 3,92 g). A/ Anépigraphé. R/ C•MAMIL//LIMETAN. Exemplaire à l'usure importante, décentré des deux côtés, mais parfaitement lisible et identifiable. Patine grise. B. 6 (Mamilia) - BMC/RR. 2726 - CRR. 741 - RRC. 362/1 - RSC. 6 - RCV. 282 (384\$) - CMDRR. 835 (300€) - MRR. 1253 (350€) - Varesi 374 (350€) - Cal. 920.

R. TB 65 €

Pour ce type, M. Crawford a relevé une estimation de 100 coins de droit et de 111 coins de revers.



brm 364908. Denier serratus, 82 AC., Rome, (Ar, Ø 19 mm, 5 h, 3,91 g). A/ A derrière la tête. R/ C•MAMIL//LIMETAN. Exemplaire sur un flan ovale, bien centré des deux côtés avec les grénétis visibles. Beau portrait de Mercure. Joli revers de style fin. Très belle patine avec des reflets dorés. B. 6 (Mamilia) - BMC/RR. 2718 - CRR. 741 - RRC. 362/1 - RSC. 6 - RCV. 282 (384\$) - CMDRR. 835 (300€) - MRR. 1253 (350€) - RBW. 1370 (750FS) - Varesi 374 (350€) - Cal. 920.

R. SUP/ TTB+ 520 €

Cet exemplaire provient de la collection de M. Robert Couet et de e-MONNAIES 2. *Pour ce type, M. Crawford a relevé une estimation de 100 coins de droit et de 111 coins de revers.*



brm 323316. Denier Serratus, 82 AC., Rome, (Ar, Ø 20,5 mm, 6 h, 3,50 g). A/ Anépigraphé. R/ C•MAMIL//LIMETAN. Exemplaire sur un flan large, bien centré des deux côtés avec les grénétis visibles. Beau portrait avec une usure superficielle. Joli revers. Flan ébréché à 7 heures avec un petit manque. Patine grise. B. 6 (Mamilia) - BMC/RR. 2716 - CRR. 741 - RRC. 362/1 - RSC. 6 - RCV. 282 (384\$) - CMDRR. 835 (300€) - MRR. 1253 (350€) - Varesi 374 (350€) - Cal. 920.

R. TTB 125 €

Pour ce type, M. Crawford a relevé une estimation de 100 coins de droit et de 111 coins de revers.

POSTUMIA - (81 AVANT J.-C.)

Aulus Postumius Albinus.



brm 320016. Denier serratus, 81 AC., Rome, (Ar, Ø 19 mm, 1 h, 3,96 g). A/ HISPAN. R/A•verticalement//POST•A•F•à l'exergue/ S•N•verticalement/ (AL)BIN/A•. Exemplaire sur un flan ovale décentré des deux côtés avec les grénétis visibles. Belle tête de l'Espagne. Joli revers à l'usure superficielle. Patine grise avec des reflets dorés. A été nettoyé. RCV. 297 (360\$) - BMC/RR. 2839 (pl. 40/16 - CRR. 746 (2) - RRC. 372/2 - RSC. 8 (Postumia) - B. 8 (Postumia) - CMDRR. 1072 (600€) - MRR. 1264 (275€) - Varesi 524 (350€) - Cal. 1216.

R. TTB+ 175 €

Pour ce type, M. Crawford a relevé une estimation de 198 coins de droit et de 220 coins de revers. Ce type semble plus rare que ne le laissent paraître les ouvrages généraux.



brm 344600. Denier serratus, 81 AC., Rome, (Ar, Ø 19 mm, 6 h, 4,11 g). A/ HISPAN. R/A•verticalement//POST•A•F•à l'exergue/ S•N•verticalement/ (AL)BIN/A•. Exemplaire sur un flan ovale bien centré au revers. Belle tête de l'Espagne. Joli revers à l'usure régulière. Patine grise. RCV. 297 (360\$) - BMC/RR. 2839 (pl. 40/16 - CRR. 746 (2) - RRC. 372/2 - RSC. 8 (Postumia) - B. 8 (Postumia) - CMDRR. 1072 (600€) - MRR. 1264 (275€) - Varesi 524 (350€) - Cal. 1216.

R. TTB+ 175 €

Exemplaire provenant de la collection Robert Couet. *Pour ce type, M. Crawford a relevé une estimation de 198 coins de droit et de 220 coins de revers. Ce type semble plus rare que ne le laissent paraître les ouvrages généraux.*



brm_391511. Denier serratus, 81 AC., Rome, (Ar, Ø 19 mm, 3 h, 3,77 g). A/ HISPAN. R/ A ● verticalement/ POST ● A ● F ● à l'exergue/ S ● N ● verticalement/ (AL)BIN/ A ●. Exemplaire sur un flan ovale, bien centré au revers. Joli portrait quasi SUP. Patine grise. RCV. 297 (360\$) - BMC/RR. 2839 (pl. 40/16 - CRR. 746 (2) - RRC. 372 /2 - RSC. 8 (Postumia) - B. 8 (Postumia) - CMDRR. 1072 (600€) - MRR. 1264 (275€) - Varesi 524 (350€) - Cal. 1216.

R. TTB+ 150 €
Exemplaire provenant de la collection Robert Couet. Pour ce type, M. Crawford a relevé une estimation de 198 coins de droit et de 220 coins de revers. Ce type semble plus rare que ne le laissent paraître les ouvrages généraux.



brm_305253. Denier serratus, 81 AC., Rome, (Ar, Ø 18 mm, 6 h, 3,81 g). A/ HISPAN. R/ A ● verticalement/ POST ● A ● F ● à l'exergue/ S ● N ● verticalement/ (AL)BIN/ A ●. Exemplaire sur un petit flan ovale bien centré des deux côtés. Belle tête de l'Espagne. Revers à l'usure régulière. Belle patine de collection ancienne gris foncé avec des reflets mordorés. RCV. 297 (360\$) - BMC/RR. 2839 (pl. 40/16 - CRR. 746 (2) - RRC. 372 /2 - RSC. 8 (Postumia) - B. 8 (Postumia) - CMDRR. 1072 (600€) - MRR. 1264 (275€) - Varesi 524 (350€) - Cal. 1216.

R. TTB 145 €
Poids léger. Pour ce type, M. Crawford a relevé une estimation de 198 coins de droit et de 220 coins de revers. Ce type semble plus rare que ne le laissent paraître les ouvrages généraux.



brm_239755. Denier serratus, 81 AC., Rome, (Ar, Ø 19,5 mm, 9 h, 3,84 g). A/ HISPAN. R/ A ● verticalement/ POST ● A ● F ● à l'exergue/ S ● N ● verticalement/ (AL)BIN. Exemplaire sur un flan légèrement décentré des deux côtés. Beau portrait de l'Espagne. Revers de style fin à l'usure régulière. Belle patine de collection ancienne avec des reflets dorés. RCV. 297 (360\$) - BMC/RR. 2839 (pl. 40/16 - CRR. 746 (2) - RRC. 372 /2 - RSC. 8 - B. 8 - CMDRR. 1072 (600€) - MRR. 1264 (275€).

R. TTB 125 €
Pour ce type, M. Crawford a relevé une estimation de 198 coins de droit et de 220 coins de revers. Ce type semble plus rare que ne le laissent paraître les ouvrages généraux.



brm_381906. Denier serratus, 81 AC., Rome, (Ar, Ø 20,5 mm, 6 h, 3,11 g). A/ HISPAN. R/ A ● verticalement/ POST ● A ● F ● à l'exergue/ S ● N ● verticalement/ (AL)BIN/ A ●. Bel exemplaire mais fourré. Joli portrait et beau revers de style fin. Patine grise. RCV. 297 (360\$) - BMC/RR. 2839 (pl. 40/16 - CRR. 746 (2) - RRC. 372 /2 - RSC. 8 (Postumia) - B. 8 (Postumia) - CMDRR. 1072 (600€) - MRR. 1264 (275€) - Varesi 524 (350€) - Cal. 1216.

R. TTB+ 115 €
Monnaie fourrée. Pour ce type, M. Crawford a relevé une estimation de 198 coins de droit et de 220 coins de revers. Ce type semble plus rare que ne le laissent paraître les ouvrages généraux.

CAECILIA - (81 AVANT J.-C.)

Quintus Caecilius Metellus Pius.



brm_354130. Denier, 81 AC., Italie du Nord, (Ar, Ø 19,5 mm, 3 h, 3,72 g). A/ Anépigraphe. R/ IMPER à l'exergue. Exemplaire sur un flan ovale, bien centré des deux côtés. Usure importante et flan voilé. Patine grise. B. 44 (Caecilia) - BMC/RR. 47 (pl. 100/11 (Spain) - CRR. 751 (3) - RRC. 374 /2 - RSC. 44 - RCV. 302 (384\$) - CMDRR. 215 (600€) - MRR. 1267 (275€) - Varesi 124 (300€) - Cal. 290.
RR. TTB+ 145 €
Exemplaire provenant de la collection Thierry Petit. Pour ce type, M. Crawford a relevé une estimation de trente coins de droit et de trente-trois coins de revers. Ce type semble plus rare que ne le laissent supposer les ouvrages généraux.



brm_364908

MARIA - (81 AVANT J.-C.)

Caius Marius Capito.



brm 357242. Denier serratus, 81 AC., Rome, (Ar, Ø 19 mm, 6 h, 3,73 g). A/ **CAPIT** • CIII. R/ **C** • **MARI** • **C** • **F** • **S** • **C** • à l'exergue. Beau portrait. Exemplaire bien centré des deux côtés. Petite faiblesse de frappe au revers. Jolie patine de collection à reflets dorés. B. 9 (Maria) - BMC/RR. 2877 - CRR. 744 b - RRC. 378 /1c - RSC. 9 - RC.V. 300 (280\$) - CMDRR. 901 (400€).

R. **TTB** 225 €
Cet exemplaire provient de MONNAIES XIX, n° 153. Pour ce type, M. Crawford a relevé une estimation de 106 coins de droit et de 106 coins de revers. Les coins sont toujours couplés, droit et revers comme sur notre exemplaire (cent onze) des deux côtés. Ce type semble plus rare que ne le laissent paraître les ouvrages généraux.

RÉPUBLIQUE ROMAINE - ANONYMES - (81 AVANT J.-C.)



brm 310595. Quinaire, 81 AC., Italie ou Gaule Cisalpine, (Ar, Ø 14 mm, 6 h, 1,77 g). A/ **Anépigraphé**. R/ **ROMA** à l'exergue, au-dessus III. Exemplaire sur un petit flan bien centré des deux côtés. Belle tête d'Apollon. Revers bien venu à la frappe. Jolie patine de collection ancienne avec des reflets gris foncé.

B. 1 (Egnatuleia) - BMC/RR. 763 (Italy) - CRR. 609 c (2) - RRC. 373 /1b - RSC. 227 c - RC.V. 305 (256\$) - CMDRR.- - MRR. 1265 (225€) - RQ. 50. **RR. TTB+** 250 €
Pour ce type, M. Crawford a relevé une estimation de 100 coins de droit et de 111 coins de revers. La marque de contrôle (III) placée entre la victoire et le trophée est bien un chiffre et semble beaucoup plus rare. Pour chaque marque de contrôle, il peut exister plusieurs coins. Ce type semble plus rare que ne le laissent paraître les ouvrages généraux. C'est la première fois que nous proposons ce type associé à un chiffre.



brm 378014. Quinaire, 81 AC., Italie ou Gaule Cisalpine, (Ar, Ø 14 mm, 9 h, 1,89 g). A/ **Anépigraphé**. R/ **ROMA** à l'exergue, au-dessus, deux points superposés. Exemplaire sur un petit flan bien centré au revers. Belle tête d'Apollon. Revers bien venu à la frappe. Jolie patine de collection ancienne.

B. 1 (Egnatuleia) - BMC/RR.- - CRR. 609 c (2) - RRC. 373 /1b - RSC. 227 c - RC.V. 305 (256\$) - CMDRR.- - MRR. 1265 (225€) - RQ. 50.

RR. TTB 150 €
Pour ce type, M. Crawford a relevé une estimation de 100 coins de droit et de 111 coins de revers. La marque de contrôle (deux points superposés) placée entre la victoire et le trophée est bien un chiffre et semble beaucoup plus rare. Pour chaque marque de contrôle, il peut exister plusieurs coins. Ce type semble plus rare que ne le laissent paraître les ouvrages généraux. C'est la première fois que nous proposons ce type associé à cette marque.

PROCILIA - (80 AVANT J.-C.)

Lucius Proclius.



brm 338334. Denier, 80 AC., Rome, (Ar, Ø 19 mm, 3 h, 4,14 g). A/ **S** • **C**. R/ **L** • **PROCIL** / **F** verticalement.

Exemplaire sur un petit flan ovale et régulier, bien centré. Très belle tête de Jupiter. Joli revers de style fin. Patine grise. B. 1 (Procilia) - BMC/RR. 3147 - CRR. 771 (2) - RRC. 379 /1 - RSC. 1 - RC.V. 306 (296\$) - CMDRR. 1083 (400€) - MRR. 1273 (250€) - Varesi 531 (350€) - Cal. 1226. **TTB+** 175 €
Ce denier n'est pas serratus comme c'est normalement le cas; Pour ce type, M. Crawford a relevé une estimation de 104 coins de droit et de 116 coins de revers.



brm 391872. Denier, 80 AC., Rome, (Ar, Ø 18 mm, 3 h, 3,91 g). A/ **S** • **C**. R/ **L** • **PROCIL** / **F** verticalement.

Exemplaire sur un flan décentré au revers sur Junon. Belle tête de Junon. Jolie patine de collection ancienne avec des reflets dorés. B. 1 (Procilia) - BMC/RR. 3147 - CRR. 771 (2) - RRC. 379 /1 - RSC. 1 - RC.V. 306 (296\$) - CMDRR. 1083 (400€) - MRR. 1273 (250€) - Varesi 531 (350€) - Cal. 1226. **TTB+** 175 €
Ce denier n'est pas serratus comme c'est normalement le cas; Pour ce type, M. Crawford a relevé une estimation de 104 coins de droit et de 116 coins de revers.



brm 305255. Denier, 80 AC., Rome, (Ar, Ø 18 mm, 1 h, 3,6 g). A/ **S** • **C**. R/ **L** • **PROCIL** / **F** verticalement.

Exemplaire sur un petit flan ovale et régulier, bien centré avec les grénets visibles. Très belle tête de Jupiter. Joli revers de style fin. Jolie patine de médailleur avec des reflets mordorés

irisés. B. 1 (Proclia) - BMC/RR. 3147 - CRR. 771 (2) - RRC. 379/1 - RSC. 1 - RCV. 306 (296\$) - CMDRR. 1083 (400€) - MRR. 1273 (250€) - Varesi 531 (350€) - Cal. 1226. TTB+ 150 €
Ce denier n'est pas serratus comme c'est normalement le cas; Pour ce type, M. Crawford a relevé une estimation de 104 coins de droit et de 116 coins de revers.



brm 354707. Denier, 80 AC., Rome, (Ar, Ø 17,5 mm, 6 h, 3,71 g). A/ S•C. R/ L•PROCILII/ F verticalement. Exemplaire sur un flan ovale et régulier, bien centré. Belle tête de Jupiter. Joli revers. Patine grise.
 B. 1 (Proclia) - BMC/RR. 3147 - CRR. 771 (2) - RRC. 379/1 - RSC. 1 - RCV. 306 (296\$) - CMDRR. 1083 (400€) - MRR. 1273 (250€) - Varesi 531 (350€) - Cal. 1226. TTB 120 €
Exemplaire provenant de la collection Thierry Petit. Ce denier n'est pas serratus comme c'est normalement le cas; Pour ce type, M. Crawford a relevé une estimation de 104 coins de droit et de 116 coins de revers.



brm 391873. Denier, 80 AC., Rome, (Ar, Ø 18 mm, 3 h, 3,89 g). A/ S•C. R/ L•PROCILII/ F verticalement. Exemplaire sur un flan ovale à l'usure importante, mais lisible et identifiable. patine grise superficielle. A été nettoyé anciennement.
 B. 1 (Proclia) - BMC/RR. 3147 - CRR. 771 (2) - RRC. 379/1 - RSC. 1 - RCV. 306 (296\$) - CMDRR. 1083 (400€) - MRR. 1273 (250€) - Varesi 531 (350€) - Cal. 1226. TB+ 120 €
Ce denier n'est pas serratus comme c'est normalement le cas; Pour ce type, M. Crawford a relevé une estimation de 104 coins de droit et de 116 coins de revers.



brm 271696. Denier serratus, 80 AC., Rome, (Ar, Ø 19,5 mm, 6 h, 3,91 g). A/ S•C. R/ L•PROCILII•F à l'exergue. Exemplaire sur un flan bien centré des deux côtés avec les grénétis visibles. Magnifique portrait de Junon Sospita. Joli revers à l'usure superficielle. Magnifique patine de médaillier avec des reflets mordorés et bleutés acier.
 B. 2 (Proclia) - BMC/RR. 3150 - CRR. 772 (2) - RRC. 379/2 - RSC. 2 - RCV. 307 (280\$) - MRR. 1274 (250€) - CMDRR. 1082 (300€) - Varesi 532 (350€) - Cal. 1225. R. TTB+ 175 €
Cet exemplaire provient du fonds Bourgey, janvier 1991 et de la collection D. J. Pour ce type, M. Crawford a relevé une estimation de 124 coins de droit et de 138 coins de revers.



brm 305254. Denier serratus, 80 AC., Rome, (Ar, Ø 19 mm, 6 h, 4,05 g). A/ S•C. R/ L•PROCILII•F à l'exergue. Exemplaire sur un flan large et ovale, légèrement décentré. Très beau portrait de Junon Sospita de haut relief bien venu à la frappe. Frappe un peu molle sur Junon. Très belle patine de collection ancienne avec des reflets mordorés et bleutés acier. B. 2 (Proclia) - BMC/RR. 3150 - CRR. 772 (2) - RRC. 379/2 - RSC. 2 - RCV. 307 (280\$) - MRR. 1274 (250€) - CMDRR. 1082 (300€) - Varesi 532 (350€) - Cal. 1225. R. SUP 175 €
Cet exemplaire provient de MONNAIES XV, n° 1482. Pour ce type, M. Crawford a relevé une estimation de 124 coins de droit et de 138 coins de revers.



brm 302427. Denier serratus, 80 AC., Rome, (Ar, Ø 16,5 mm, 3 h, 3,14 g). A/ S•C. R/ L•PROCILII/ F verticalement. Exemplaire sur un petit flan ovale et irrégulier, bien centré avec les grénétis visibles. Très belle tête de Jupiter. Joli revers de style fin. Magnifique patine de médaillier avec des reflets dorés et bleutés irisés.
 B. 1 (Proclia) - BMC/RR. 3147 - CRR. 771 (2) - RRC. 379/1 - RSC. 1 - RCV. 306 (296\$) - CMDRR. 1083 (400€) - MRR. 1273 (250€) - Varesi 531 (350€) - Cal. 1226. TTB+ 100 €
Poids très léger. Pour ce type, M. Crawford a relevé une estimation de 104 coins de droit et de 116 coins de revers.

CLAUDIA - (79 AVANT J.-C.)

Tiberius Claudius Nero.



brm 355551. Denier serratus, 79 AC., Rome, (Ar, Ø 19,5 mm, 12 h, 3,11 g). A/ S•C. R/ TI•CLA(VD)•TI•F// (AP)•N à l'exergue. Exemplaire bien centré au droit. Remarquable portrait barbarisé et revers à l'épigraphie étonnante ! Patine grise de collection ancienne. B. 5 (Claudia) - BMC/RR. - CRR. 770 a (2) - RRC. 383/1 - RSC. 5 - RCV. 310 (240\$) - CMDRR. 567 (300€) - MRR. 1278 (220€) - Varesi 185 (200€) - Cal. 426. UNIQUE. TTB+ 450 €
Exemplaire provenant d'une vieille collection allemande du début du XX^e siècle, avec son étiquette d'origine ! Magnifique imitation gauloise pour ce type ! Pour ce type, M. Crawford a relevé une estimation de 164 coins de droit et de 182 coins de revers.



brm 320878. Denier serratus, 79 AC., Rome, (Ar, Ø 18,5 mm, 12 h, 3,94 g). A/ S • C. R/ TI • CLA(VD) • TI • F// (AP) • N à l'exergue. Exemplaire sur un petit flan bien centré des deux côtés. Très beau portrait de Diane. Joli revers de style fin. Belle patine gris foncé de collection ancienne avec des reflets dorés. Conserve une partie de son brillant de frappe et de son coupant d'origine. B. 5 (Claudia) - BMC/RR.- - CRR. 770 a (2) - RRC. 383 /1 - RSC. 5 - RCV. 310 (240\$) - CMDRR. 567 (300€) - MRR. 1278 (220€) - Varesi 185 (200€) - Cal. 426.

TTB+ 280 €
Cet exemplaire provient de MONNAIES V, n° 154, de MONNAIES 52, n° 253 et de la collection D. J. Pour ce type, M. Crawford a relevé une estimation de 164 coins de droit et de 182 coins de revers.



brm 370302. Denier serratus, 79 AC., Rome, (Ar, Ø 19 mm, 1 h, 3,671 g). A/ S • C. R/ TI • CLA(VD) • TI • F// (AP) • N à l'exergue. Exemplaire bien centré des deux côtés, quasi SUP au droit. Joli revers. Patine grise. B. 5 (Claudia) - BMC/RR.- - CRR. 770 a (2) - RRC. 383 /1 - RSC. 5 - RCV. 310 (240\$) - CMDRR. 567 (300€) - MRR. 1278 (220€) - Varesi 185 (200€) - Cal. 426.

TTB+ 150 €
Pour ce type, M. Crawford a relevé une estimation de 164 coins de droit et de 182 coins de revers.



brm 388153. Denier serratus, 79 AC., Rome, (Ar, Ø 19,5 mm, 6 h, 3,801 g). A/ S • C. R/ TI • CLA(VD) • TI • F// (AP) • N à l'exergue. Exemplaire sur un flan ovale, légèrement décentré. Beau portrait large de Diane. Joli revers de style fin. Très belle patine de médaillier avec des reflets dorés et bleutés. B. 5 (Claudia) - BMC/RR.- - CRR. 770 a (2) - RRC. 383 /1 - RSC. 5 - RCV. 310 (240\$) - CMDRR. 567 (300€) - MRR. 1278 (220€) - Varesi 185 (200€) - Cal. 426.

TTB+ 150 €
Pour ce type, M. Crawford a relevé une estimation de 164 coins de droit et de 182 coins de revers. Marque A. LXXVI (76) au revers.

PAPIA - (79 AVANT J.-C.)

Lucius Papius.



brm 353821. Denier serratus, 79 AC., Rome, (Ar, Ø 18,5 mm, 11 h, 3,67 g). A/ Anépigraphe. R/ L • PAPI à l'exergue. Exemplaire sur un flan bien centré des deux côtés. Beau portrait. Joli revers. Patine grise. B. 1 (Papia) - BMC/RR.- - CRR. 773 (2) - RRC. 384 /1 - RSC. 1 - RCV. 311 (280\$) - CMDRR. 952 (300€) - MRR. 1279 (275€).

R. TTB 150 €
Cette association ne semble pas reprise dans le tableau du British Museum ! Pour ce type, M. Crawford a relevé une estimation de 211 coins de droit et de revers. A chaque symbole de droit est associé un symbole au revers. Il semble étonnant que la représentation au droit de Junon Sospita n'ait pas été librement interprétée par le génie gaulois (RCV. 307). Le revers a inspiré le bronze Pixtilos au griffon (LT. 7078). Le droit se retrouve sur des imitations de deniers de la République (LT. 10103 = BN 10103-10104 et KO. 1015).



brm 378385. Denier serratus, 79 AC., Rome, (Ar, Ø 19,5 mm, 6 h, 3,76 g). A/ Anépigraphe. R/ L • PAPI à l'exergue. Exemplaire à l'usure régulière avec une combinaison de symboles bien visible. Patine grise. B. 1 (Papia) - BMC/RR.- - CRR. 773 (2) - RRC. 384 /1 - RSC. 1 - RCV. 311 (280\$) - CMDRR. 952 (300€) - MRR. 1279 (275€).

R. TTB 150 €
Cette association ne semble pas reprise dans le tableau du British Museum ! Pour ce type, M. Crawford a relevé une estimation de 211 coins de droit et de revers. A chaque symbole de droit est associé un symbole au revers. Il semble étonnant que la représentation au droit de Junon Sospita n'ait pas été librement interprétée par le génie gaulois (RCV. 307). Le revers a inspiré le bronze Pixtilos au griffon (LT. 7078). Le droit se retrouve sur des imitations de deniers de la République (LT. 10103 = BN 10103-10104 et KO. 1015).



brm_320878

NAEVIA - (79 AVANT J.-C.)

Caius Naevius Balbus.



brm 354460. Denier serratus, 79 AC., Rome ou Italie, (Ar, Ø 20 mm, 4 h, 3,97 g). A/S • C. R/ CNÆ B(AL)B. Bel exemplaire frappé sur un flan ovale, idéalement centré au revers. Joli revers de style fin. Patine grise.

B. 6 (Nævia) - BMC/RR.- - CRR. 769 (1) - RRC. 382 / 1 - RSC. 6 - RC.V. 309 (224\$) - MRR. 1277 (200€) - CMDRR. 937 (300€).

TTB+ 175 €
Exemplaire provenant de la collection Thierry Petit. Pour ce type, M. Crawford a relevé une estimation de 280 coins de droit et de 311 coins de revers.



brm 391646. Denier serratus, 79 AC., Rome ou Italie, (Ar, Ø 18,5 mm, 6 h, 3,87 g). A/ S • C. R/ CNÆ B(AL)B. Très bel exemplaire idéalement centré des deux cotés. Beau portrait et joli revers fin avec une patine grise aux reflets dorés.

B. 6 (Nævia) - BMC/RR.- - CRR. 769 (1) - RRC. 382 / 1 - RSC. 6 - RC.V. 309 (224\$) - MRR. 1277 (200€) - CMDRR. 937 (300€).

TTB+ 160 €
Pour ce type, M. Crawford a relevé une estimation de 280 coins de droit et de 311 coins de revers.



brm 344636. Denier serratus, 79 AC., Rome ou Italie, (Ar, Ø 19 mm, 6 h, 3,53 g). A/S • C. R/ CNÆ B(AL)B. Bel exemplaire frappé sur un flan ovale, idéalement centré au revers. Joli portrait. Patine grise aux reflets dorés.

B. 6 (Nævia) - BMC/RR.- - CRR. 769 (1) - RRC. 382 / 1 - RSC. 6 - RC.V. 309 (224\$) - MRR. 1277 (200€) - CMDRR. 937 (300€).

TTB+ 150 €
Exemplaire provenant de la collection Robert Couet. Poids léger. Pour ce type, M. Crawford a relevé une estimation de 280 coins de droit et de 311 coins de revers.



brm 388166. Denier serratus, 79 AC., Rome ou Italie, (Ar, Ø 19 mm, 12 h, 3,94 g). A/ S • C. R/ CNÆ B(AL)B. Exemplaire sur un flan ovale bien centré des deux

côtés. Belle tête de Vénus. Joli revers. Patine de collection ancienne avec des reflets mordorés. B. 6 (Nævia) - BMC/RR.- - CRR. 769 (1) - RRC. 382 / 1 - RSC. 6 - RC.V. 309 (224\$) - MRR. 1277 (200€) - CMDRR. 937 (300€).

TTB+ 150 €
Pour ce type, M. Crawford a relevé une estimation de 280 coins de droit et de 311 coins de revers. Pas de marque de contrôle au revers.



brm 305257. Denier serratus, 79 AC., Rome ou Italie, (Ar, Ø 19 mm, 7 h, 3,82 g). A/ S • C. R/ CNÆ B(AL)B. Exemplaire sur un flan ovale bien centré des deux côtés. Portrait à l'usure régulière. Très joli revers de style fin. Belle patine de collection ancienne avec des reflets dorés.

B. 6 (Nævia) - BMC/RR.- - CRR. 769 (1) - RRC. 382 / 1 - RSC. 6 - RC.V. 309 (224\$) - MRR. 1277 (200€) - CMDRR. 937 (300€).

TTB+ 145 €
Pour ce type, M. Crawford a relevé une estimation de 280 coins de droit et de 311 coins de revers.



brm 378384. Denier serratus, 79 AC., Rome ou Italie, (Ar, Ø 18,5 mm, 6 h, 3,67 g). A/ S • C. R/ CNÆ B(AL)B. Bel exemplaire bien centré avec un joli portrait et un revers fin. Patine grise. B. 6 (Nævia) - BMC/RR.- - CRR. 769 (1) - RRC. 382 / 1 - RSC. 6 - RC.V. 309 (224\$) - MRR. 1277 (200€) - CMDRR. 937 (300€).

TTB+ 125 €
Pour ce type, M. Crawford a relevé une estimation de 280 coins de droit et de 311 coins de revers. Pas de marque de contrôle au revers.



brm 350374. Denier serratus, 79 AC., Rome ou Italie, (Ar, Ø 18,5 mm, 9 h, 3,74 g). A/ S • C. R/ [CNÆ B(AL) B]. Bel exemplaire frappé sur un flan ovale, idéalement centré au revers mais court sur l'exergue. Joli portrait. Patine grise. B. 6 (Nævia) - BMC/RR.- - CRR. 769 (1) - RRC. 382 / 1 - RSC. 6 - RC.V. 309 (224\$) - MRR. 1277 (200€) - CMDRR. 937 (300€).

TTB 115 €
Pour ce type, M. Crawford a relevé une estimation de 280 coins de droit et de 311 coins de revers.

CASSIA - (78 AVANT J.-C.)

Lucius Cassius Longinus.



brm 354151. Denier, 78 AC., Rome, (Ar. Ø 18 mm, 12 h, 4,07 g). A/ Anépigraphe. R/ L● CASSI● Q● F. Exemplaire sur un flan ovale, bien centré des deux cotés. Beaux portraits de Liber et de Libera avec une fine usure sur les reliefs. Magnifique patine grise aux reflets dorés. B. 6 (Cassia) - BMC/RR. 3152 pl. 41/20 - CRR. 779 (2) - RRC. 386 /1 - RSC. 6 - RCV. 317 (520\$) - CMDRR. 556 (300€) - MRR. 1285 (450€) - Varesi 177 (450€) - Cal. 410.
RR. TTb+ 380 €
 Exemplaire provenant de la collection Thierry Petit. Marques de contrôle au droit et au revers. Pour ce type, M. Crawford a relevé une estimation de trente-deux coins de droit et de trente-six coins de revers.

VOLTEIA - (78 AVANT J.-C.)

Marcus Volteius.



brm 388667. Denier, 78 AC., Rome, (Ar. Ø 18,5 mm, 5 h, 3,27 g). A/ Anépigraphe. R/ M● VOLTEI● M● F● à l'exergue. Exemplaire sur un flan à l'usure très importante, identifiable. Patine foncé. B. 2 (Volteia) - BMC/RR. 3159 - CRR. 775 (2) - RRC. 385 /2 - RSC. 2 - RCV. 313 (480\$) - CMDRR. 1233 (400€) - MRR. 1281 (400€).
RR. TB 50 €
 Poids léger. Pour ce type, M. Crawford a relevé une estimation de vingt coins de droit et de vingt-deux coins de revers.



brm_354151



brm 391501. Denier, 78 AC., Rome, (Ar. Ø 16,5 mm, 6 h, 4,02 g). A/ Anépigraphe. R/ M● VOLTEI● M● F● à l'exergue. Bel exemplaire bien centré sur un petit flan ovale. Joli portrait et beau revers. Patine grise.
 B. 4 (Volteia) - BMC/RR. 3184 - CRR. 777 (3) - RRC. 385 /4 - RSC. 4 - RCV. 315 (360\$) - CMDRR. 1232 (400€) - MRR. 1283 (300€) - RBW.-
RR. TTb 280 €
 Exemplaire provenant de la collection Robert Couet. Pour ce type, M. Crawford a relevé une estimation de 71 coins de droit et de 71 coins de revers. Chaque symbole du droit est lié à un nombre grec au revers. M. Crawford a dressé une liste avec quatre-vingt cinq possibilités, mais de nombreuses combinaisons ne sont pas encore répertoriées. Pour notre exemplaire, M. Crawford renvoie sur l'exemplaire du Cabinet des médailles de Paris (A.16957).



brm 378389. Denier, 78 AC., Rome, (Ar. Ø 16 mm, 6 h, 3,98 g). A/ Anépigraphe. R/ M● VOLTEI● M● F● à l'exergue. Exemplaire sur un flan ovale et épais, bien centré. Portrait quasi SUP au droit et revers fin. Patine grise.
 B. 3 (Volteia) - BMC/RR. 3172 - CRR. 776 (2) - RRC. 385 /3 - RSC. 3 - RCV. 314 (336\$) - CMDRR. 1231 (400€) - MRR. 1282 (300€) - Varesi 639 (400€) - Cal. 1393.
R. TTb+ 180 €
 Pour ce type, M. Crawford a relevé une estimation de 61 coins de droit et de 68 coins de revers. Au revers, nous trouvons une étoile dans le champ à gauche.



brm 355684. Denier, 78 AC., Rome, (Ar. Ø 17,5 mm, 5 h, 3,89 g). A/ Anépigraphe. R/ M● VOLTEI● M● F● à l'exergue. Exemplaire sur un petit flan bien centré des deux cotés. Usure régulière avec une faiblesse de frappe. Patine grise.
 B. 2 (Volteia) - BMC/RR. 3159 - CRR. 775 (2) - RRC. 385 /2 - RSC. 2 - RCV. 313 (480\$) - CMDRR. 1233 (400€) - MRR. 1281 (400€).
RR. TB+ 150 €
 Pour ce type, M. Crawford a relevé une estimation de vingt coins de droit et de vingt-deux coins de revers.

RUTILIA - (77 AVANT J.-C.)

Lucius Rutilius Flaccus.



brm 271702. Denier, 77 AC., Rome, (Ar, Ø 18,5 mm, 6 h, 3,79 g). A/ FLAC. R/ L• RUTILI à l'exergue.

Exemplaire sur un flan légèrement ovale, légèrement décentré au revers avec les grénétis visibles. Beau portrait de Rome. Joli revers de style fin, bien venu à la frappe. Belle patine de médaillier avec des reflets dorés.

B. 11 (Rutilia) - BMC/RR. 3242 pl. 42/9 - CRR. 780 a (2) - RRC. 387/1 - RSC. 1 - RCV. 318 (224\$) - CMDRR. 1095 (400€) - MRR. 1286 (200€) - Varesi 543 (250€) - Cal. 1237. TTB+ 95 €

Cet exemplaire provient de la collection D. C. Pour ce type, M. Crawford a relevé une estimation de 192 coins de droit et de 213 coins de revers.



brm 183256. Denier, 77 AC., Rome, (Ar, Ø 19 mm, 8 h, 3,42 g). A/ FLAC. R/ L• RVTI[LI] à l'exergue.

Flan irrégulier. Usure importante. Double griffure à 3 heures au droit. Belle patine aux reflets bleutés et mordorés.

B. 11 (Rutilia) - BMC/RR. 3242 pl. 42/9 - CRR. 780 a (2) - RRC. 387/1 - RSC. 1 - RCV. 318 (224\$) - CMDRR. 1095 (400€) - MRR. 1286 (200€).

TB+ 85 €

Cet exemplaire provient de ROME XVI, n° 78. Poids léger. Pour ce type, M. Crawford a relevé une estimation de 192 coins de droit et de 213 coins de revers.

SATRIENA - (77 AVANT J.-C.)

Publius Satrienus.



brm 388171. Denier, 77 AC., Rome, (Ar, Ø 19 mm, 9 h, 3,78 g). A/ Anépigraphé. R/ROMA/P• SATRIE/NVS.

Exemplaire sur un flan ovale bien centré des deux cotés. Belle tête de Rome. Très joli revers avec la tête de Rome, finement détaillé. Jolie patine de collection avec des reflets dorés. B. 1 (Satriena) - BMC/RR. 3209 pl. 42/7 - CRR. 781 a (2) - RRC. 388/1b - RSC. 1 - RCV. 319 (360\$) - MRR. 1287 (300€) - CMDRR. 1097 (400€).

R. TTB+ 280 €

Revers intéressant. Pour ce type, M. Crawford a relevé une estimation de 101 coins de droit et de 113 coins de revers pour deux variétés. Chaque marque de contrôle n'est associée qu'à un seul coin.

RUTILIA - (77 AVANT J.-C.)



brm 305701. Denier, 77 AC., Rome, (Ar, Ø 18 mm, 6 h, 3,93 g). A/ FLAC. R/ L• RUTILI à l'exergue.

Exemplaire sur un flan légèrement ovale, parfaitement centré des deux côtés avec les grénétis visibles. Beau portrait de Rome. Frappe un peu molle au revers. Une fine patine grise recouvre l'exemplaire. Une rayure devant le visage. B. 11 (Rutilia) - BMC/RR. 3242 pl. 42/9 - CRR. 780 a (2) - RRC. 387/1 - RSC. 1 - RCV. 318 (224\$) - CMDRR. 1095 (400€) - MRR. 1286 (200€).

TTB+ / TTB 150 €

Cet exemplaire provient de la vente Rauch (Vienne) 86, n° 1460. Pour ce type, M. Crawford a relevé une estimation de 192 coins de droit et de 213 coins de revers.



brm 354879. Denier, 77 AC., Rome, (Ar, Ø 20 mm, 3 h, 3,79 g). A/ FLAC. R/ L• RUTILI à l'exergue.

Exemplaire sur un flan ovale, décentré au revers. Beau portrait. Patine grise.

B. 11 (Rutilia) - BMC/RR. 3242 pl. 42/9 - CRR. 780 a (2) - RRC. 387/1 - RSC. 1 - RCV. 318 (224\$) - CMDRR. 1095 (400€) - MRR. 1286 (200€) - Varesi 543 (250€) - Cal. 1237.

TTB 120 €

Exemplaire provenant de la collection Thierry Petit. Pour ce type, M. Crawford a relevé une estimation de 192 coins de droit et de 213 coins de revers.

LUCRETIA - (76 AVANT J.-C.)

Lucius Lucretius Trio.



brm 364914. Denier, 76 AC., Rome, (Ar, Ø 18,5 mm, 3 h, 3,82 g). A/ Anépigraphé. R/ L• LVCRETII/ TRIO.

Exemplaire sur un petit flan ovale, légèrement décentré au revers avec le grénétis visible. Très beau portrait de Neptune. Revers de style fin. Très belle patine de médaillier avec des reflets mordorés et bleutés acier. Conserve au droit la plus grande partie de son brillant de frappe et de son coupant d'origine. B. 3 (Lucretia) - BMC/RR. 3265 - CRR. 784 (3) - RRC. 390/2 - RSC. 3 - RCV. 322 (360\$) - CMDRR. 824 (400€) - MRR. 1291 (300€) - Varesi 366 (350€) - Cal. 911.

R. SUP / TTB+ 450 €

Pour ce type, M. Crawford a relevé une estimation de 80 coins de droit et de 89 coins de revers. Chaque marque de contrôle n'est liée qu'à un coin de droit.



brm 354401. Denier, 76 AC., Rome, (Ar, Ø 18 mm, 12 h, 2,34 g). A/ Anépigraphé. R/ L•LVCRETIA au-dessous/ TRIO au centre. Exemple sur un flan ovale. Usure importante avec un joli droit inhabituel. Patine grise. B.- - BMC/RR.- - CRR.- - RRC.- - RSC.- - RCV.- - CMDRR.- - MRR.-.

UNIQUE. TB+ 180 €
Poids léger, monnaie fourrée. Intéressant hybride avec un droit ne correspondant pas au revers. Nous devrions normalement trouver la tête de Sol.



brm 295984. Denier, 76 AC., Rome, (Ar, Ø 18 mm, 12 h, 3,49 g). A/ Anépigraphé. R/ L•LVCRETIA au-dessous/ TRIO au centre. Exemple sur un flan ovale. Usure régulière avec un joli revers inhabituel. Patine grise de collection ancienne.

B. 2 (Lucretia) - BMC/RR. 3245 pl. 42/11 - CRR. 783 (3) - RRC. 390 /1 - RSC. 2 - RCV. 321 (400\$) - CMDRR. 826 (400€) - MRR. 1290 (300€ - Varesi 365 (500€) - Cal. 912.

RR. TB+ 175 €
Poids léger. Pour ce type, M. Crawford a relevé une estimation totale de trente-deux coins de droit et de trente-six coins de revers. Ce type semble beaucoup plus rare que ne le laissent supposer les ouvrages généraux.

CORNELIA - (76-75 AVANT J.-C.)



brm 354192. Denier, c. 76-75 AC., Espagne, (Ar, Ø 19,5 mm, 9 h, 3,89 g). A/ G•P•R. R/ EX - S•C•// CN•LEN•Q. Exemple sur un flan ovale, relativement bien centré des deux côtés. Belle tête du Génie. Revers de haut relief. Jolie patine de collection ancienne. B. 54 (Cornelia) - BMC/RR. 42 - CRR. 752 a(2) - RRC. 393 /1a - RSC. 54 - RCV. 323 (296\$) - CMDRR. 626 (300€) - MRR. 1288 (225€).

R. TTB+ 175 €
Exemple provenant de la collection Thierry Petit. Tête large. Pour ce type, M. Crawford a relevé une estimation de 180 coins de droit et de 200 coins de revers pour deux variétés différentes.



brm 382563. Denier, c. 76-75 AC., Espagne, (Ar, Ø 18 mm, 6 h, 3,76 g). A/ G•P•R. R/ EX - S•C•// CN•LEN•Q. Exemple bien centré sur un flan ovale. Joli revers. Patine grise aux reflets dorés. B. 54 (Cornelia) - BMC/RR. 42 - CRR. 752 a (2) - RRC. 393 /1a - RSC. 54 - RCV. 323 (296\$) - CMDRR. 626 (300€) - MRR. 1288 (225€).

R. TTB+ 175 €
Tête large. Pour ce type, M. Crawford a relevé une estimation de 180 coins de droit et de 200 coins de revers pour deux variétés différentes.



brm 391874. Denier, c. 76-75 AC., Espagne, (Ar, Ø 18,5 mm, 3 h, 3,41 g). A/ G•P•R. R/ EX - S•C•// CN•LEN•Q. Exemple sur un flan ovale bien centré des deux côtés. Beau buste au droit. Revers de haut relief avec une faiblesse de frappe périphérique. Patine de collection avec des reflets dorés. B. 54 (Cornelia) - BMC/RR. 42 - CRR. 752 a (2) - RRC. 393 /1a - RSC. 54 - RCV. 323 (296\$) - CMDRR. 626 (300€) - MRR. 1288 (225€).

R. TTB 150 €
Poids léger. Tête large. Pour ce type, M. Crawford a relevé une estimation de 180 coins de droit et de 200 coins de revers pour deux variétés différentes.



brm 378032. Denier, c. 76-75 AC., Espagne, (Ar, Ø 17,5 mm, 6 h, 3,66 g). A/ G•P•R. R/ EX - S•C•// CN•LEN•Q. Exemple sur un petit flan ovale à l'usure régulière. Patine grise de collection ancienne. B. 54 (Cornelia) - BMC/RR. 42 - CRR. 752 a(2) - RRC. 393 /1a - RSC. 54 - RCV. 323 (296\$) - CMDRR. 626 (300€) - MRR. 1288 (225€).

R. TB+ 115 €
Tête large. Pour ce type, M. Crawford a relevé une estimation de 180 coins de droit et de 200 coins de revers pour deux variétés différentes.

cgb.fr

numismatique
 depuis 1988

FARSULEIA - (75 AVANT J.-C.)

Lucius Farsuleius Mensor.



brm 364909. Denier, 75 AC., Rome, (Ar, Ø 19 mm, 6 h, 3,89 g). A/ MENSOR/ S•C. R/ L• FARSVLEI à l'exergue. Exemplaire sur un petit flan irrégulier bien centré des deux côtés, la couronne non visible. Beau portrait expressif de Libertas. Joli revers de style fin à l'usure superficielle et une faiblesse de frappe sur la légende à l'exergue. Patine grise superficielle avec des reflets mordorés.

B. 1 (Farsuleia) - BMC/RR.- - CRR. 789 a (2) - RRC. 392/1a - RSC. 1 - RCV. 328 (360\$) - CMDRR. 707 (300€) - MRR. 1295 (300€) - RBW. 1430 (1400FS) - Varesi 283 (300€) - Cal. 578.

R. TTb+ 375 €

Cet exemplaire provient de la collection de M. Robert Couet et de e-MONNAIES 2. *Pour ce type, M. Crawford a relevé une estimation de cinquante-et-un coins de droit et de cinquante-sept coins de revers. Pour ce type, le système de numérotation est assez complexe et va de I à LXXIII (1 à 73) avec plusieurs coins possibles pour un même chiffre et de nombreux numéros non utilisés. Ce type semble beaucoup plus rare que le second sans système de numérotation (RRC. 392/1b).*



brm 391507. Denier, 75 AC., Rome, (Ar, Ø 19 mm, 6 h, 3,87 g). A/ MENSOR/ S•C. R/ L• FARSVLEI à l'exergue. Exemplaire avec un beau portrait et un joli revers. Patine grise superficielle. B. 1 (Farsuleia) - BMC/RR.- - CRR. 789 a (2) - RRC. 392/1a - RSC. 1 - RCV. 328 (360\$) - CMDRR. 707 (300€) - MRR. 1295 (300€) - RBW. 1430 (1400FS) - Varesi 283 (300€) - Cal. 578.

R. TTb+ 280 €

Exemplaire provenant de la collection Robert Couet. *Pour ce type, M. Crawford a relevé une estimation de cinquante-et-un coins de droit et de cinquante-sept coins de revers. Pour ce type, le système de numérotation est assez complexe et va de I à LXXIII (1 à 73) avec plusieurs coins possibles pour un même chiffre et de nombreux numéros non utilisés. Ce type semble beaucoup plus rare que le second sans système de numérotation (RRC. 392/1b).*



brm 316085. Denier, 75 AC., Rome, (Ar, Ø 18 mm, 6 h, 3,90 g). A/ MENSOR/ S•C. R/ L• FARSVLEI à l'exergue. Exemplaire sur un petit flan bien centré des deux côtés. Portrait expressif. Joli revers de style fin à

l'usure régulière. Patine de collection ancienne avec des reflets mordorés. B. 1 (Farsuleia) - BMC/RR. 3306 var. - CRR. 789 a (2) - RRC. 392/1a - RSC. 1 - RCV. 328 (360\$) - CMDRR. 707 (300€) - MRR. 1295 (300€) - Varesi 283 (300€) - Cal. 578.

R. TTb 195 €

Pour ce type, M. Crawford a relevé une estimation de cinquante-et-un coins de droit et de cinquante-sept coins de revers. Pour ce type, le système de numérotation est assez complexe et va de I à LXXIII (1 à 73) avec plusieurs coins possibles pour un même chiffre et de nombreux numéros non utilisés.

EGNATIA - (75 AVANT J.-C.)

Caius Egnatius Maxsumus.



brm 354220. Denier, 75 AC., Rome, (Ar, Ø 18,5 mm, 5 h, 3,80 g). A/ MAXSVMVS. R/ C• EGN(AT)IVS CN•/ F•/ CN• N. Exemplaire sur un flan ovale, bien centré des deux côtés. Beau portrait fin de Libertas, bien venu à la frappe. Joli revers.

Patine grise de collection ancienne. B. 2 (Egnatia) - BMC/RR. 3287 pl. XLII/17 - CRR. 787 (4) - RRC. 391/3 - RCV. 326 (560\$) - RSC. 2 - CMDRR. 688 (400€) - MRR. 1294 (400€) - RBW.- - Varesi 272 (600€) - Cal. 563.

R. TTb 195 €

Exemplaire provenant de la collection Thierry Petit. *Pour ce type, M. Crawford a relevé une estimation de trente coins de droit et de trente-trois coins de revers. Ce type semble plus rare que ne le laissent paraître les ouvrages généraux.*

FARSULEIA - (75 AVANT J.-C.)



brm 388162. Denier, 75 AC., Rome, (Ar, Ø 19 mm, 6 h, 3,74 g). A/ MENSOR/ S•C. R/ L• FARSVLEI à l'exergue. Exemplaire sur un flan ovale bien centré. Beau buste de Liberté. Revers de style fin. Jolie patine de collection ancienne avec des reflets dorés. B. 1 (Farsuleia) - BMC/RR.- - CRR. 789 a (2) - RRC. 392/1a - RSC. 1 - RCV. 328 (360\$) - CMDRR. 707 (300€) - MRR. 1295 (300€) - RBW. 1430 (1400FS) - Varesi 283 (300€) - Cal. 578.

R. TTb+ 195 €

Pour ce type, M. Crawford a relevé une estimation de cinquante-et-un coins de droit et de cinquante-sept coins de revers. Pour ce type, le système de numérotation est assez complexe et va de I à LXXIII (1 à 73) avec plusieurs coins possibles pour un même chiffre et de nombreux numéros non utilisés. Ce type semble beaucoup plus rare que le second sans système de numérotation (RRC. 392/1b).



brm 354230. Denier, 75 AC., Rome, (Ar, Ø 18,5 mm, 6 h, 3,82 g). A/ MENSOR/ S•C. R/ L• FARSVLEI à l'exergue. Exemplaire sur un flan ovale, bien centré au droit. Frappe fine et beau portrait, servi par une belle patine grise aux reflets bleutés. B. 2 (Farsuleia) - BMC/RR. - CRR. 789 (2) - RRC. 392 /1B - RSC. 2 - RC.V. 329 (360\$) - CMDRR. 706 (300€) - MRR. 1295 (230€) - Varesi 283 (300€) - Cal. 578.

R. TTb 175 €
Exemplaire provenant de la collection Thierry Petit. Pour ce type, M. Crawford a relevé une estimation de cinquante-et-un coins de droit et de cinquante-sept coins de revers. Pour ce type, le système de numérotation est assez complexe et va de I à LXXIII (1 à 73) avec plusieurs coins possibles pour un même chiffre et de nombreux numéros non utilisés. Cette variété avec le chiffre au revers semble plus rare.



brm 305263. Denier, 75 AC., Rome, (Ar, Ø 19,5 mm, 11 h, 3,82 g). A/ MENSOR/ S•C. R/ L• FARSVLEI à l'exergue. Exemplaire sur un flan large et bien centré avec une faiblesse de frappe à 6 heures à l'usure régulière parfaitement lisible et identifiable. Patine grise superficielle avec des reflets dorés. B. 2 (Farsuleia) - BMC/RR. - CRR. 789 (2) - RRC. 392 /1B - RSC. 2 - RC.V. 329 (360\$) - CMDRR. 706 (300€) - MRR. 1295 (230€) - Varesi 283 (300€) - Cal. 578.

R. TTb 150 €
Pour ce type, M. Crawford a relevé une estimation de cinquante-et-un coins de droit et de cinquante-sept coins de revers. Pour ce type, le système de numérotation est assez complexe et va de I à LXXIII (1 à 73) avec plusieurs coins possibles pour un même chiffre et de nombreux numéros non utilisés. Cette variété avec le chiffre au revers semble plus rare.



brm 378034. Denier, 75 AC., Rome, (Ar, Ø 19 mm, 6 h, 3,74 g). A/ MENSOR/ S•C. R/ L• FARSVLEI à l'exergue. Exemplaire sur un flan large à l'usure régulière. Patine grise. B. 2 (Farsuleia) - BMC/RR. - CRR. 789 (2) - RRC. 392 /1B - RSC. 2 - RC.V. 329 (360\$) - CMDRR. 706 (300€) - MRR. 1295 (230€) - Varesi 283 (300€) - Cal. 578.

R. TB+ 100 €
Pour ce type, M. Crawford a relevé une estimation de cinquante-et-un coins de droit et de cinquante-sept coins de revers. Pour ce type, le système de numérotation est assez complexe et va de I à LXXIII (1 à 73) avec plusieurs coins possibles pour un même chiffre et de nombreux numéros non utilisés. Cette variété avec le chiffre au revers semble plus rare.

COSSUTIA - (74 AVANT J.-C.)

Lucius Cosutius Sabula.



brm 390112. Denier, 74 AC., Rome, (Ar, Ø 19 mm, 6 h, 3,77 g). A/ SABVLA. R/ [L• COSSVTI• C• F•]. Exemplaire sur un flan ovale à l'usure importante. Beau portrait. Patine grise. B. 1 (Cosuttia) - BMC/RR. - CRR. 790 (4) - RRC. 395 /1 - RSC. 1 - RC.V. 331 (600\$) - CMDRR. 655 (400€) - MRR. 1297 (500€) - Varesi 253 (600€) - Cal. 515.

R. TB+ 225 €
Pour ce type, M. Crawford a relevé une estimation de vingt-huit coins de droit et de trente-et-un coins de revers. Les coins de revers sont numérotés entre I et XXXII (1 et 42). Ce type semble beaucoup plus rare que ne le laissent paraître les ouvrages généraux.

AQUILLIA - (71 AVANT J.-C.)



brm 327281. Denier serratus, 71 AC., Rome, (Ar, Ø 20 mm, 6 h, 3,57 g). A/ III VIR/ VIRTVS. R/ (MN) AQVIL// (MN)• F• (MN) N en monogrammes ; SICIL] à l'exergue. Exemplaire sur un flan large et ovale centré des deux côtés. Usure importante. Patine grise. B. 2 (Aquillia) - BMC/RR. 3364 - CRR. 798 (2) - RRC. 401 /1 - RSC. 2 - RC.V. 336 (296\$) - CMDRR. 168 (600€) - MRR. 1303 (250€) - Varesi 93 (250€) - Cal. -.

R. TB+ 70 €
Pour ce type, M. Crawford a relevé une estimation de 88 coins de droit et de 98 coins de revers.



brm 344626. Denier serratus, 71 AC., Rome, (Ar, Ø 18,5 mm, 6 h, 4,01 g). A/ III VIR/ VIRTVS. R/ (MN) AQVIL// (MN)• F• (MN) N en monogrammes ; [SICIL] à l'exergue. Exemplaire sur un flan bien centré des deux côtés. Beau portrait particulier de Virtus. Joli revers. Patine grise avec des reflets dorés. B. 2 (Aquillia) - BMC/RR. 3364 - CRR. 798 (2) - RRC. 401 /1 - RSC. 2 - RC.V. 336 (296\$) - CMDRR. 168 (600€) - MRR. 1303 (250€) - Varesi 93 (250€) - Cal. -.

R. TTb+ 250 €
Exemplaire provenant de la collection Robert Couet. Pour ce type, M. Crawford a relevé une estimation de 88 coins de droit et de 98 coins de revers. Les auteurs espagnols

du Catalogo ont différencié deux types de casques pour ce denier suivant l'inclinaison et la position du casque sur le buste de Virtus. Notre denier appartient au deuxième type qui semble beaucoup plus rare.



brm 310748. Denier serratus, 71 AC., Rome, (Ar, Ø 20,5 mm, 5 h, 3,64 g). A/ III VIR VIRTVS. R/ (MN) A Q V I L / (MN) • F • (MN) N en monogrammes ; SICIL à l'exergue. Exemplaire sur un flan large et ovale parfaitement centré des deux côtés. Beau portrait particulier de Virtus. Joli revers à l'usure régulière. Patine grise. B. 2 (Aquilina) - BMC/RR. 3364 - CRR. 798 (2) - RRC. 401 / 1 - RSC. 2 - RCV. 336 (296\$) - CMDRR. 168 (600€) - MRR. 1303 (250€) - Varesi 93 (250€) - Cal. -.

R. TTB 225 €
Pour ce type, M. Crawford a relevé une estimation de 88 coins de droit et de 98 coins de revers. Les auteurs espagnols du Catalogo ont différencié deux types de casques pour ce denier suivant l'inclinaison et la position du casque sur le buste de Virtus. Notre denier appartient au deuxième type qui semble beaucoup plus rare.

FUFIA - (70 AVANT J.-C.)

Quintus Fufius Calenus et Mucius Cordus.



brm 391540. Denier serratus, 70 AC., Rome, (Ar, Ø 19,5 mm, 6 h, 4,05 g). A/ HO - (VIRT) (monogramme)/ KALENI à l'exergue. R/ ITAL (monogramme) - RO/CORDI à l'exergue. Exemplaire dans un état de conservation exceptionnel. Monnaie idéalement centrée des deux côtés. Portraits fabuleux et revers de toute beauté. Patine grise de collection ancienne. B. 1 (Fufia) - BMC/RR. 3358 - CRR. 797 - RRC. 403 / 1 (A/26 - R/29) - RSC. 1 - RCV. 338 (440\$) - CMDRR. 725 (400€) - MRR. 1305 (350€) - Varesi 295 (400€) - Cal. 595.

R. SPL 750 €
Pour ce type, M. Crawford a relevé une estimation de vingt-six coins de droit et de vingt-neuf coins de revers. Ce type est beaucoup plus rare que ne semblent l'indiquer les ouvrages généraux.



brm_391540



brm 388735. Denier serratus, 70 AC., Rome, (Ar, Ø 19 mm, 5 h, 3,47 g). A/ HO - (VIRT) (monogramme)/ KALENI à l'exergue. R/ ITAL (monogramme) - [RO/CORDI] à l'exergue. Denier à l'usure très importante, identifiable. Patine de collection. B. 1 (Fufia) - BMC/RR. 3358 - CRR. 797 - RRC. 403 / 1 (A/26 - R/29) - RSC. 1 - RCV. 338 (440\$) - CMDRR. 725 (400€) - MRR. 1305 (350€) - Varesi 295 (400€) - Cal. 595.

RR. TB 100 €
Poids léger. Pour ce type, M. Crawford a relevé une estimation de vingt-six coins de droit et de vingt-neuf coins de revers. Ce type est beaucoup plus rare que ne semblent l'indiquer les ouvrages généraux.

SULPICIA - (69 AVANT J.-C.)

Publius Sulpicius Galba.



brm 364915. Denier, 69 AC., Rome, (Ar, Ø 16,5 mm, 6 h, 3,91 g). A/ S • C. R/ [AJE - CVR/ [P •] GALB à l'exergue. Exemplaire sur un petit flan, légèrement décentré sur les légendes avec les grènetis visibles. Très joli revers. Magnifique patine de médaillier avec des reflets mordorés. Conserve une partie de son brillant de frappe et de son coupant d'origine. B. 7 (Sulpicia) - BMC/RR. 3517 - CRR. 839 - RRC. 406 / 1 - RSC. 5 - RCV. 345 (296\$) - CMDRR. 1135 (400€) - MRR. 1312 (250€).

R. SUP 650 €
Cet exemplaire provient de MONNAIES 31, n° 122. Pour ce type, M. Crawford a relevé une estimation de quarante-huit coins de droit et de cinquante-trois coins de revers.



brm 382568. Denier, 69 AC., Rome, (Ar, Ø 17,5 mm, 3 h, 3,94 g). A/ S • C. R/ AE - CVR/ P • GALB à l'exergue. Exemplaire idéalement centré sur un petit flan ovale et épais. Joli revers de style fin, servi par une magnifique patine grise de collection ancienne. B. 7 (Sulpicia) - BMC/RR. 3517 - CRR. 839 - RRC. 406 / 1 - RSC. 5 - RCV. 345 (296\$) - CMDRR. 1135 (400€) - MRR. 1312 (250€) - Varesi - Cal. 1290.

R. SUP 320 €
Pour ce type, M. Crawford a relevé une estimation de quarante-huit coins de droit et de cinquante-trois coins de revers. Ce type semble plus rare que ne semblent l'indiquer les ouvrages généraux. Les auteurs du CMDRR. ont relevé deux variétés avec AE ou AED - CVR.

PLAETORIA - (69-67 AVANT J.-C.)

Marcus Plaetorius Cestianus.



brm 320009. Denier, 69 AC., Rome, (Ar, Ø 19 mm, 12 h, 3,96 g). A/ Anépigraphé. R/M• PLAETORI/CEST• EX• S• C•. Exemplaire sur un petit flan ovale décentré au droit avec les grénets visibles. Très belle tête de Bonus Eventus. Joli revers de style fin; de frappe un peu mole. Belle patine de collection ancienne avec des reflets dorés. B. 5 (Plaetoria) - BMC/RR.- - CRR. 807 - RRC. 405 /5 - RSC. 5 - RC.V. 344 (296\$) - CMDRR. 972 (300€) - MRR. 1311 (300€).

R. TTB+ 175 €
 Pour ce type, M. Crawford a relevé une estimation de 54 coins de droit et de 60 coins de revers. Au revers les extrémités du caducée se terminent par des têtes de serpent.



brm 354615. Denier, 69 AC., Rome, (Ar, Ø 19 mm, 6 h, 3,65 g). A/ Anépigraphé. R/M• PLAETORI/CEST• EX• S• C•. Exemplaire sur un flan ovale bien centré. Très belle tête de Bonus Eventus. Joli revers. Belle patine grise avec des reflets dorés. B. 5 (Plaetoria) - BMC/RR.- - CRR. 807 - RRC. 405 /5, p. 417 - RSC. 5 - RC.V. 344 (296\$) - CMDRR. 972 (300€) - MRR. 1311 (300€) - RBW.-.

R. TTB 175 €
 Exemplaire provenant de la collection Thierry Petit. Pour ce type, M. Crawford a relevé une estimation de 54 coins de droit et de 60 coins de revers. Au revers les extrémités du caducée se terminent par des têtes de serpent.



brm 271712. Denier, 67 AC., Rome, (Ar, Ø 18 mm, 4 h, 3,82 g). A/ CESTIANVS/S•C. R/M• PLAETORIVS• M• F• AED - CVR. Exemplaire sur un petit flan bien centré des deux côtés avec la couronne visible. Beau portrait de Vacuna, bien venu à la frappe. Très joli revers où les détails du plumage de l'aigle sont bien visibles. Jolie patine de médaillier avec des reflets mordorés. B. 4 (Plaetoria) - BMC/RR. 3596 pl. 45/12 - CRR. 809 (2) - RRC. 409 /1 - RSC. 4 - RC.V. 349 (296\$) - Sch/ Rep. 37 - CMDRR. 971 (600€) - MRR. 1316 (250€) - Varesi 457 (350€) - Cal. -.

R. SUP 280 €
 Pour ce type, M. Crawford a relevé une estimation de 58 coins de droit et de 64 coins de revers. Ce denier aurait inspiré, pour le droit, les petites monnaies en bronze et en argent EPAD, données aux Arvernes (LT. 3900).



brm 391506. Denier, 67 AC., Rome, (Ar, Ø 19,5 mm, 3 h, 3,67 g). A/ CESTIANVS/S•C. R/M• PLAETORIVS• M• F• AED - CVR. Exemplaire parfaitement centré sur un flan ovale. Joli revers. Patine grise. B. 4 (Plaetoria) - BMC/RR. 3596 pl. 45/12 - CRR. 809 (2) - RRC. 409 /1 - RSC. 4 - RC.V. 349 (296\$) - Sch/ Rep. 37 - CMDRR. 971 (600€) - MRR. 1316 (250€) - Varesi 457 (350€) - Cal. -.

R. TTB+ 225 €
 Exemplaire provenant de la collection Robert Couet. Pour ce type, M. Crawford a relevé une estimation de 58 coins de droit et de 64 coins de revers. Ce denier aurait inspiré, pour le droit, les petites monnaies en bronze et en argent EPAD, données aux Arvernes (LT. 3900).



brm 316088. Denier, 67 AC., Rome, (Ar, Ø 18,5 mm, 4 h, 3,51 g). A/ [CESTIANVS]/S•C. R/ M• PLAETORIVS• M• F• AED - CVR. Exemplaire sur un petit flan bien centré des deux côtés avec la couronne visible. Beau portrait de Vacuna à l'usure très importante, lisible et identifiable. Patine grise superficielle avec des reflets dorés. B. 4 (Plaetoria) - BMC/RR. 3596 pl. 45/12 - CRR. 809 (2) - RRC. 409 /1 - RSC. 4 - RC.V. 349 (296\$) - Sch/ Rep. 37 - CMDRR. 971 (600€) - MRR. 1316 (250€) - Varesi 457 (350€) - Cal. -.

R. TB+ 175 €
 Poids léger. Pour ce type, M. Crawford a relevé une estimation de 58 coins de droit et de 64 coins de revers. Ce denier aurait inspiré, pour le droit, les petites monnaies en bronze et en argent EPAD, données aux Arvernes (LT. 3900).



brm 338331. Denier, 67 AC., Rome, (Ar, Ø 18,5 mm, 5 h, 3,72 g). A/ CESTIANVS/S•C. R/M• PLAETORIVS• M• F• AED - CVR. Exemplaire sur un petit flan épais bien centré des deux côtés. Beau portrait de Vacuna à l'usure superficielle. Joli revers. Patine grise. B. 4 (Plaetoria) - BMC/RR. 3596 pl. 45/12 - CRR. 809 (2) - RRC. 409 /1 - RSC. 4 - RC.V. 349 (296\$) - Sch/ Rep. 37 - CMDRR. 971 (600€) - MRR. 1316 (250€) - Varesi 457 (350€) - Cal. -.

R. TTB 150 €
 Pour ce type, M. Crawford a relevé une estimation de 58 coins de droit et de 64 coins de revers. Ce denier aurait inspiré, pour le droit, les petites monnaies en bronze et en argent EPAD, données aux Arvernes (LT. 3900).



brm 239805. Denier, 67 AC., Rome, (Ar, Ø 19 mm, 5 h, 3,54 g). A/ CESTIANVS. R/ M● PLAETORIVS● AED CVR● EX S●C●n. Exemplaire sur un petit flan bien centré des deux côtés. Très beau portrait de style fin à l'usure superficielle. Revers bien venu à la frappe, mais un peu brouillé. Jolie patine de collection ancienne avec des reflets mordorés. B. 3 (Plaetoria) - BMC/RR. 3591 - CRR. 808 (2) - RRC. 409 /2 - RSC. 4 - RCV. 350 (296\$) - Sch/ Rep. 37 - CMDRR. 978 (300€) - MRR. 1317 (250€).

R. TTB+ / TTB 145 €
Poids léger. Pour ce type, M. Crawford a relevé une estimation de quarante-neuf coins de droit et de cinquante quatre coins de revers. Ce type est en fait plus rare que ne le laissent supposer les ouvrages généraux.



brm 305265. Denier, 67 AC., Rome, (Ar, Ø 18,5 mm, 11 h, 3,92 g). A/ CESTIANVS. R/ M● PLAETORIVS● AED CVR● EX S●C●n. Exemplaire sur un flan ovale décentré au revers sur la légende. Beau portrait de Cybèle. Joli revers. Patine grise. B. 3 (Plaetoria) - BMC/RR. 3591 - CRR. 808 (2) - RRC. 409 /2 - RSC. 4 - RCV. 350 (296\$) - Sch/ Rep. 37 - CMDRR. 978 (300€) - MRR. 1317 (250€).

R. TTB 130 €
Une contremarque sur le nez. Pour ce type, M. Crawford a relevé une estimation de quarante-neuf coins de droit et de cinquante quatre coins de revers. Ce type est en fait plus rare que ne le laissent supposer les ouvrages généraux.



brm 296178. Denier, 67 AC., Rome, (Ar, Ø 19 mm, 6 h, 3,63 g). A/ CESTIA[NVS]. R/ M● PLAETORIVS● AED CVR● EX S●C●n. Exemplaire sur un flan ovale décentré au droit. Joli revers. Patine grise. B. 3 (Plaetoria) - BMC/RR. 3591 - CRR. 808 (2) - RRC. 409 /2 - RSC. 4 - RCV. 350 (296\$) - Sch/ Rep. 37 - CMDRR. 978 (300€) - MRR. 1317 (250€).

R. TTB 125 €
Pour ce type, M. Crawford a relevé une estimation de quarante-neuf coins de droit et de cinquante quatre coins de revers. Ce type est en fait plus rare que ne le laissent supposer les ouvrages généraux.



brm 354474. Denier, 67 AC., Rome, (Ar, Ø 18 mm, 5 h, 3,59 g). A/ CESTIANVS. R/ M● PLAETORIVS● AED CVR● EX S●C●n. Exemplaire sur un flan ovale à l'usure importante. Patine grise de collection ancienne.

B. 3 (Plaetoria) - BMC/RR. - CRR. 808 (2) - RRC. 409 /2 - RSC. 4 - RCV. 350 (296\$) - Sch/ Rep. 37 - CMDRR. 978 (300€) - MRR. 1317 (250€).

R. TB 120 €
Exemplaire provenant de la collection Thierry Petit. contremarques au droit. Poids léger. Pour ce type, M. Crawford a relevé une estimation de quarante-neuf coins de droit et de cinquante quatre coins de revers. Ce type est en fait plus rare que ne le laissent supposer les ouvrages généraux.

HOSIDIA - (68 AVANT J.-C.)

Caius Hosidius Geta.



brm 384202. Denier, 68 AC., Rome, (Ar, Ø 18 mm, 12 h, 3,88 g). A/ GETA/ III● VIR. R/ C● HOSIDI● C● F à l'exergue. Exemplaire sur un flan ovale, bien centré au revers. Joli portrait. Patine grise de collection ancienne.

B. 1 (Hosidia) - BMC/RR. 3388 - CRR. 903 (3) - RRC. 407 /2 - RSC. 1 - RCV. 346 (280\$) - CMDRR. 751 (1000€) - MRR. 1314 (250€) - RBW. 1456.

TTB+ 250 €
Pour ce type, M. Crawford a relevé une estimation de 134 coins de droit et de 149 coins de revers.



brm 388689. Denier, 68 AC., Rome, (Ar, Ø 17 mm, 6 h, 3,87 g). A/ GETA/ III● VIR. R/ C● HOSIDI● C● F à l'exergue. Exemplaire sur un petit flan bien centré. Beau portrait de Diane. Frappe molle au revers. Patine grise avec des reflets dorés. B. 1 (Hosidia) - BMC/RR. 3388 - CRR. 903 (3) - RRC. 407 /2 - RSC. 1 - RCV. 346 (280\$) - CMDRR. 751 (1000€) - MRR. 1314 (250€) - RBW. 1456.

TTB+ 125 €
Pour ce type, M. Crawford a relevé une estimation de 134 coins de droit et de 149 coins de revers.



brm 342924. Denier, 68 AC., Rome, (Ar, Ø 16,5 mm, 6 h, 3,42 g). A/ GETA/ III • VIR. R/ C • HOSIDI • C • F à l'exergue. Exemplaire sur un petit flan ovale, légèrement décentré au droit à l'usure importante. Patine avec des reflets dorés, légèrement granuleuse. B. 1 (Hosidia) - BMC/RR. 3388 - CRR. 903 (3) - RRC. 407/2 - RSC. 1 - RCV. 346 (280\$) - CMDRR. 751 (1000€) - MRR. 1314 (250€) - Varesi - Cal. -

R. TTB 100 €
Poids léger. Pour ce type, M. Crawford a relevé une estimation de 134 coins de droit et de 149 coins de revers.

CALPURNIA - (67 AVANT J.-C.)

Caius Calpurnius Piso Frugi.



brm 376196. Denier, 67 AC., Rome, (Ar, Ø 17,5 mm, 6 h, 3,96 g). A/ Anépigraphe. R/ C • PISO L • F • FRV. Exemplaire bien centré sur un flan ovale. Usure régulière sur le portrait de haut relief. Beau revers. Une patine grise recouvre l'ensemble de la pièce.

B. 24 (Calpurnia) - BMC/RR. - - CRR. 855 j - RRC. 408 /1a (A/11 - R/8) - RSC. 24 g - RCV. 348 /1 (240\$) - CMDRR. 456 (300€) - MRR. 1315 (200€).

R. TTB+ 500 €
 Cet exemplaire provient de la collection de Robert Couet. *Pour ce type, M. Crawford a relevé une estimation de 53 coins de droit et de 59 coins de revers. Ce type est en fait plus rare que ne semblent le montrer les ouvrages généraux. Ce type présente une combinaison de coin inédite associant un droit (A/11) et un revers (R/8) non recensé.*



brm 378018. Denier, 67 AC., Rome, (Ar, Ø 18,5 mm, 9 h, 3,80 g). A/ Anépigraphe. R/ C • PISO FRVG • M • F. Bel exemplaire largement décentré au droit mais avec un joli portrait d'Apollon. Beau revers bien centré. Patine grise de collection ancienne.

B. 24 (Calpurnia) - BMC/RR. 1965 - CRR. 855 - RRC. 408 /1b (A/127 - R/153) - RSC. 24 a - RCV. 348 /1 (240\$) - CMDRR. - - MRR. 1315 (200€).

R. TTB 175 €
Pour ce type, M. Crawford a relevé une estimation de 144 coins de droit et de 175 coins de revers. Ce type est en fait plus rare que ne semblent le montrer les ouvrages généraux. Il correspond parfaitement à l'exemplaire conservé au BMC, n°1965.



brm 291828. Denier, 67 AC., Rome, (Ar, Ø 18 mm, 6 h, 3,80 g). A/ Anépigraphe. R/ C • PISO L • F • FRV.

Exemplaire sur un petit flan bombé avec les grénets visibles. Portrait de haut relief à l'usure régulière. Usure plus importante au revers. Patine grise, légèrement granuleuse au revers. B. 24 (Calpurnia) - BMC/RR. - - CRR. 851 - RRC. 408 /1b - RSC. 24 - RCV. 348 /1 (240\$) - CMDRR. 434 (500€) - MRR. 1315 (200€) - Varesi 156 (250€).

TTB/ TB+ 115 €
 Cet exemplaire provient de la collection JMB. *Pour ce type, M. Crawford a relevé une estimation de 144 coins de droit et de 175 coins de revers. Ce type est en fait plus rare que ne semblent le montrer les ouvrages généraux.*

POMPONIA - (66 AVANT J.-C.)

Quintus Pomponius Musa.



brm 302091. Denier, 73 AC., Rome, (Ar, Ø 19 mm, 9 h, 3,55 g). A/ RVFVS S C. R/ Q • POMPONI. Exemplaire sur un flan large et ovale, à l'usure importante mais parfaitement lisible et identifiable. Patine grise de collection ancienne. Contremarques au droit. B. 23 (Pomponia) - BMC/RR. 3331 - CRR. 793 - RRC. 398 /1 - RSC. 23 - RCV. 334 (4800\$) - MRR. 1300 (4000€).

RRR. TTB+ 700 €
Pour ce type, M. Crawford a relevé une estimation inférieure à moins de dix coins de droit et à moins de sept coins de revers. Ce denier est en fait infiniment plus rare que ne le laissent imaginer les ouvrages généraux. Type rarissime que nous proposons pour la première fois à la vente !



brm 354637. Denier, 66 AC., Rome, (Ar, Ø 17,5 mm, 12 h, 4,33 g). A/ Anépigraphe. R/ Q • POMPONI/ MVSA. Exemplaire sur un petit flan ovale décentré au revers. Monnaie présentant des faiblesses de frappe mais portrait magnifique. Patine grise aux reflets dorés. B. 11 (Pomponia) - BMC/RR. 3610 - CRR. 813 (4) - RRC. 410 /3 - RSC. 11 - RCV. 353 (640\$) - CMDRR. 1035 - MRR. 1320 (500€) - Varesi 492 (900€) - Cal. 1182.

RRR. SUP 650 €
 Exemplaire provenant de la collection Thierry Petit. *Poids lourd. Pour ce type, M. Crawford a relevé une estimation inférieure à moins de dix*

coins de droit et à moins de onze coins de revers.
Ce denier est en fait infiniment plus rare que ne le
laissent imaginer les ouvrages généraux.



brm 354640. Denier, 66 AC., Rome. (Ar. Ø 19 mm, 3 h, 3,50 g). A/ Anépigraphe. R/ Q • POMPONI/ MVSA. Exemplaire sur un flan ovale, décentré des deux côtés. Très belle tête d'Apollon. Joli revers. Patine grise de collection ancienne. B. 19 (Pomponia) - BMC/RR. 3624 - CRR. 821 (4) - RRC. 410/9b - RSC. 19 - RC.V. 360 (640\$) - CMDRR. 1046 (600€) - MRR. 1326 (500€) - Varesi 502 (900€) - Cal. 1192.

RRR. TTB+ 550 €
Exemplaire provenant de la collection Thierry Petit. Poids léger. Pour ce type, M. Crawford a relevé une estimation inférieure à dix coins de droit et de onze coins de revers pour trois variétés. Ce denier est en fait infiniment plus rare que ne le laissent imaginer les ouvrages généraux. Le symbole du droit se rapporte à Thalia (muse de la Comédie) avec une sandale placée derrière la tête d'Apollon. Le calceus, chaussure typique des Romains se portait avec la toge, c'était une sorte de brodequin de cuir.



brm 384214. Denier, 66 AC., Rome. (Ar. Ø 17,5 mm, 6 h, 3,82 g). A/ Anépigraphe. R/ Q • POMPONI/ MVSA. Exemplaire sur un flan ovale, décentré au revers. Très beau droit bien venu. Patine grise de collection ancienne. B. 19 (Pomponia) - BMC/RR. 3624 - CRR. 821 (4) - RRC. 410/9b - RSC. 19 - RC.V. 360 (640\$) - CMDRR. 1046 (600€) - MRR. 1326 (500€) - Varesi 502 (900€) - Cal. 1192.

RRR. TTB 500 €
Pour ce type, M. Crawford a relevé une estimation inférieure à dix coins de droit et de onze coins de revers pour trois variétés. Ce denier est en fait infiniment plus rare que ne le laissent imaginer les ouvrages généraux. Le symbole du droit se rapporte à Thalia (muse de la Comédie) avec une sandale placée derrière la tête d'Apollon. Le calceus, chaussure typique des Romains se portait avec la toge, c'était une sorte de brodequin de cuir.



brm 354646. Denier, 66 AC., Rome. (Ar. Ø 17 mm, 7 h, 3,10 g). A/ Anépigraphe. R/ Q • POMPONI/ MVSA. Exemplaire sur un flan ovale, bien centré des deux côtés. Usure régulière avec un beau portrait. Patine grise de collection ancienne.

B. 22 (Pomponia) - BMC/RR. 3629 pl. 45/23 - CRR. 823 (4) - RRC. 410/8 - RSC. 22 - RC.V. 359 (640\$) - CMDRR. 1049 (600€) - MRR. 1325 (500€) - RBW. 1488 (5500FS) - Varesi 505 (900€) - Cal. 1195.

RRR. TTB+ 450 €
Exemplaire provenant de la collection Thierry Petit. Poids léger. Pour ce type, M. Crawford a relevé une estimation inférieure à moins de dix coins de droit et à moins de onze coins de revers. Ce denier est en fait infiniment plus rare que ne le laissent imaginer les ouvrages généraux. Dans les trésors, seules six pièces ont été relevées provenant des dépôts d'Alvignano (3 ex.), de Vigatto (1 ex.) et de Bagheria (2 ex.).



brm 271714. Denier, 66 AC., Rome. (Ar. Ø 18 mm, 8 h, 3,49 g). A/ Anépigraphe. R/ Q • POMPONI/ MVSA. Exemplaire sur un petit flan légèrement décentré au droit. Beau portrait. Joli revers de style fin. Jolie patine de collection ancienne avec des reflets dorés. B. 11 (Pomponia) - BMC/RR. 3610 - CRR. 813 (4) - RRC. 410/3 - RSC. 11 - RC.V. 353 (640\$) - CMDRR. 1035 - MRR. 1320 (500€) - Varesi 492 (900€) - Cal. 1182.

RRR. TTB+ 320 €
Cet exemplaire provient de la collection S. de M., vente Weil, 1992, n° 91 et de la collection D. J. Poids léger. Pour ce type, M. Crawford a relevé une estimation inférieure à moins de dix coins de droit et à moins de onze coins de revers. Ce denier est en fait infiniment plus rare que ne le laissent imaginer les ouvrages généraux.



brm 220854. Denier, 66 AC., Rome. (Ar. Ø 19 mm, 1 h, 3,61 g). A/ Anépigraphe. R/ Q • POMPONI/ MVSA. Exemplaire sur un flan décentré au droit, bien centré au revers sur un flan régulier à l'usure importante, mais parfaitement lisible et identifiable. B. 18 (Pomponia) - BMC/RR. 3621 - CRR. 819 (4) - RRC. 410/7c - RSC. 19 - RC.V. 357 (640\$) - CMDRR. 1045 (600€) - MRR. 1324 (500€).

RRR. TTB 225 €
Cet exemplaire provient de la collection M. R. de Dijon. Deux contremarques au droit, une sur le cou, l'autre devant le visage. Légende de revers bouchée. Pour ce type, M. Crawford a relevé une estimation inférieure à dix coins de droit et de onze coins de revers pour trois variétés. Ce denier est en fait infiniment plus rare que ne le laissent imaginer les ouvrages généraux.



brm 219466. Denier, 66 AC., Rome, (Ar, Ø 18,5 mm, 4 h, 3,02 g). A/Q●POMPONI-MVSA. R/HERCVLES/MVSARVM. Exempleaire sur un flan irrégulier avec un métal légèrement poreux. Très beau portrait. Revers de joli style mais fourré avec les traces du métal vil qui apparaissent. Une patine grise recouvre l'ensemble de la pièce, tachée au revers. B. 8 (Pomponia) - BMC/RR. 3602 - CRR. 810 (4) - RRC. 410 /1 - RSC. 8 - RC.V. 351 (680\$) - CMDRR. 1032 (600€) - MRR. 1318 (500€).

RRR. TTB/ TB+ 175 €
Fourré, bien visible au revers. Poids très léger. Pour ce type, M. Crawford a relevé une estimation inférieure à moins de dix coins de droit et à moins de onze coins de revers. Ce denier est en fait infiniment plus rare que ne le laissent imaginer les ouvrages généraux. Dans les trésors, seules trois pièces ont été relevées provenant des dépôts de San Giulamo (1 ex.), d'Alvignano (1 ex.) et de Bourgueil (1 ex.).



brm 268364. Denier, 66 AC., Rome, (Ar, Ø 17,5 mm, 10 h, 3,52 g). A/ Anépigraphe. R/Q●POMPONI/MVSA. Exempleaire sur un petit flan légèrement décentré. Beau portrait. Joli revers. Patine de collection ancienne avec des reflets dorés. B. 11 (Pomponia) - BMC/RR. 3610 - CRR. 813 (4) - RRC. 410 /3 - RSC. 11 - RC.V. 353 (640\$) - CMDRR. 1035 - MRR. 1320 (500€) - Varesi 492 (900€) - Cal. 1182.

RRR. TB+ 115 €
Poids léger. Pour ce type, M. Crawford a relevé une estimation inférieure à moins de dix coins de droit et à moins de onze coins de revers. Ce denier est en fait infiniment plus rare que ne le laissent imaginer les ouvrages généraux.

ROSCIA - (64 AVANT J.-C.)

Lucius Roscius Fabatus.



brm 308347. Denier serratus, 64 AC., Rome, (Ar, Ø 18,5 mm, 6 h, 3,73 g). A/ L●ROSCI. R/FAB[ATI] à l'exergue. Exempleaire sur un petit flan ovale, parfaitement centré au droit. Beau portrait. Frappe un peu molle au revers. Patine grise avec des reflets mordorés. B. 3 (Roscia) - BMC/RR. 3068 (symbol n° 92) - CRR. 915 - RRC. 412 /1 -

RSC. 3 - RC.V. 363 (280\$) - RRM. 3 /1-2 - CMDRR. 1090 (300€) - MRR. 1329 (300€).

R. TTB 125 €
Pour ce type, M. Crawford a relevé une estimation de 240 coins de droit et de 241 coins de revers. À chaque coin de droit n'est associé qu'un unique coin de revers. Association de symboles (torque/serpe) non reprise dans le catalogue du British Museum (BMC/RR. I, p. 423).

FURIA - (63 AVANT J.-C.)

Lucius Furius Brocchus.



brm 391508. Denier, 63 AC., Rome, (Ar, Ø 19,5 mm, 6 h, 3,79 g). A/ III|VIR// BROCCHI. R/L●FVRI/ CN● F en deux ligne. Bel exempleaire sur un flan large. Superbe buste de Cérés au droit. Patine grise. B. 23 (Furia) - BMC/RR. 3896 - CRR. 902 a (3) - RRC. 414 /1 - RSC. 23 - RC.V. 365 (296\$) - MRR. 1331 (225€) - CMDRR. 736 (300€) - Varesi 304 (350€) - Cal. 607.

SUP / TTB+ 275 €
Exempleaire provenant de la collection Robert Couet. Pour ce type, M. Crawford a relevé une estimation de 110 coins de droit et de 122 coins de revers.

AEMILIA - (62 AVANT J.-C.)

Lucius Æmilius Lepidus Paullus.



brm 382545. Denier, 62 AC., Rome, (Ar, Ø 18 mm, 6 h, 3,90 g). A/ PAVLLVS LEPIDVS - CONCORDIA. R/ TER// PAVLLVS à l'exergue (sic!). Très bel exempleaire parfaitement centré des deux cotés. Joli portrait. Agréable patine grise aux reflets dorés. B. 10 (Aemilia) - BMC/RR. 3373 pl. 43/8 - CRR. 926 (1) - RRC. 415 /1 - RSC. 10 - RC.V. 366 (256\$) - RRM. 1 p. 1-10 - MRR. 1332 (225€) - CMDRR. 126 (400€) - Varesi 61 (400€) - Cal. 91.

SUP / TTB+ 225 €
Pour ce type, M. Crawford a relevé une estimation de 240 coins de droit et de 267 coins de revers.



brm 356875. Denier, 62 AC., Rome, (Ar, Ø 20 mm, 6 h, 3,83 g). A/ PAVLLVS LEPIDVS - CONCORDIA. R/ TER// PAVLLVS à l'exergue (sic!). Exempleaire frappé sur un flan large, idéalement centré des deux cotés. Joli portrait.

Beau revers. Patine grise. B. 10 (Aemilia) - BMC/RR. 3373 pl. 43/8 - CRR. 926 (1) - RRC. 415 /1 - RSC. 10 - RCV. 366 (256\$) - RRM. 1 p. 1-10 - MRR. 1332 (225€) - CMDRR. 126 (400€) - Varesi 61 (400€) - Cal. 91.

TTB+ 180 €

Exemplaire provenant de la collection Robert Couet. Pour ce type, M. Crawford a relevé une estimation de 240 coins de droit et de 267 coins de revers.



brm 383969. Denier, 62 AC., Rome, (Ar, Ø 19,5 mm, 3 h, 3,87 g). A/ PAVLLVS LEPIDVS - CONCORDIA. R/ TER// PAVLLVS à l'exergue (sic!). Très bel exemplaire avec des faiblesses de frappe. Joli portrait et beau revers. Magnifique patine de collection ancienne. B. 10 (Aemilia) - BMC/RR. 3373 pl. 43/8 - CRR. 926 (1) - RRC. 415 /1 - RSC. 10 - RCV. 366 (256\$) - RRM. 1 p. 1-10 - MRR. 1332 (225€) - CMDRR. 126 (400€) - Varesi 61 (400€) - Cal. 91.

TTB+ 180 €

Pour ce type, M. Crawford a relevé une estimation de 240 coins de droit et de 267 coins de revers.



brm 338335. Denier, 62 AC., Rome, (Ar, Ø 18 mm, 6 h, 3,90 g). A/ PAVLLVS LEPIDVS - CONCORDIA. R/ TER// PAV[LLVS] à l'exergue (sic!). Exemplaire frappé sur un flan court et décentré au revers. Joli buste au droit. Patine grise. B. 10 (Aemilia) - BMC/RR. 3373 pl. 43/8 - CRR. 926 (1) - RRC. 415 /1 - RSC. 10 - RCV. 366 (256\$) - RRM. 1 p. 1-10 - MRR. 1332 (225€) - CMDRR. 126 (400€) - Varesi 61 (400€) - Cal. 91.

TTB+ 175 €

Pour ce type, M. Crawford a relevé une estimation de 240 coins de droit et de 267 coins de revers.



brm_391508

SCRIBONIA - (62 AVANT J.-C.)

Lucius Scribonius Libo.



brm 354909. Denier, 62 AC., Rome, (Ar, Ø 20,5 mm, 6 h, 4,08 g). A/ BON EVENT/ LIBO. R/ PVTEAL// SCRIBON à l'exergue. Exemplaire sur un flan ovale avec un superbe portrait de style fin, servi par une agréable patine grise de collection ancienne. B. 8 (Scribonia) - BMC/RR. 3377 - CRR. 928 (1) - RRC. 416 /1a - RSC. 8 a - RCV. 367 (256\$) - RRM. 2 p. 11-17 - MAR. 88 - CMDRR. 1102 (400€) - MRR. 1333 (225€) - Varesi 548 (300€) - Cal. 1248.

SUP / TTB+ 175 €

Exemplaire provenant de la collection Thierry Petit. Pour ce type, M. Crawford a relevé une estimation de 206 coins de droit et de 229 coins de revers pour trois variétés.

AEMILIA - (62 AVANT J.-C.)



brm 387720. Denier, 62 AC., Rome, (Ar, Ø 19 mm, 6 h, 3,90 g). A/ PAVLLVS LEPIDVS - CONCORDIA. R/ TER// PAVLLVS à l'exergue (sic!). Exemplaire décentré au droit. Bel état de conservation pour ce type, servi par une jolie patine grise aux reflets dorés. B. 10 (Aemilia) - BMC/RR. 3373 pl. 43/8 - CRR. 926 (1) - RRC. 415 /1 - RSC. 10 - RCV. 366 (256\$) - RRM. 1 p. 1-10 - MRR. 1332 (225€) - CMDRR. 126 (400€) - Varesi 61 (400€) - Cal. 91.

TTB+ 160 €

Exemplaire provenant de la collection F.L. Pour ce type, M. Crawford a relevé une estimation de 240 coins de droit et de 267 coins de revers.



brm 391509. Denier, 62 AC., Rome, (Ar, Ø 18,5 mm, 6 h, 4,01 g). A/ PAVLLVS LEPIDVS - CONCORDIA. R/ TER// PAVLLVS à l'exergue (sic!). Exemplaire idéalement centré des deux côtés. Joli portrait et beau revers. Patine grise. B. 10 (Aemilia) - BMC/RR. 3373 pl. 43/8 - CRR. 926 (1) - RRC. 415 /1 - RSC. 10 - RCV. 366 (256\$) - RRM. 1 p. 1-10 - MRR. 1332 (225€) - CMDRR. 126 (400€) - Varesi 61 (400€) - Cal. 91.

TTB+ 160 €

Exemplaire provenant de la collection Robert Couet. Pour ce type, M. Crawford a relevé une estimation de 240 coins de droit et de 267 coins de revers.



brm 354065. Denier, 62 AC., Rome, (Ar, Ø 18 mm, 6 h, 3,85 g). A/ PAVLLVS LEPIDVS - CONCORDIA. R/ TER// PAVLLVS à l'exergue (sic!). Exemplaire sur un flan ovale, parfaitement centré des deux cotés. Joli portrait et revers de style fin. Patine grise de collection ancienne. B. 10 (Aemilia) - BMC/RR. 3373 pl. 43/8 - CRR. 926 (1) - RRC. 415/1 - RSC. 10 - RCV. 366 (256\$) - RRM. 1 p. 1-10 - MRR. 1332 (225€) - CMDRR. 126 (400€) - Varesi 61 (400€) - Cal. 91.

TTB+ 150 €
Exemplaire provenant de la collection Thierry Petit. Pour ce type, M. Crawford a relevé une estimation de 240 coins de droit et de 267 coins de revers.

AEMILIA - (61 AVANT J.-C.)

Marcus Aemilius Lepidus.



brm 305702. Denier, 61 AC., Rome, (Ar, Ø 19,5 mm, 4 h, 3,59 g). A/ Anépigraphie. R/ M• LEPIDVS à l'exergue// AN• XV• PR• - H• O• C• S•. Exemplaire sur un flan large, bien centré au droit, un peu excentré au revers. Très beau portrait au droit de style fin avec une usure régulière. Frappe un peu molle au revers. Patine de médailleur avec des reflets mordorés et bleutés acier. B. 21 (Aemilia) - BMC/RR. 3638 - CRR. 827 - RRC. 419/1a - RSC. 21 b - RCV. 371 (400\$) - RRM. 5 - MAR. 117 - CMDRR. 107 (600€) - MRR 1337 (700€).

RRR. TTB 250 €
Cet exemplaire provient de la vente Rauch (Vienne) 86, n° 1484. Poids léger. Pour ce type, M. Crawford a relevé une estimation inférieure à dix coins droit et inférieure à onze coins de revers pour cinq variétés. Ce type est en fait infiniment plus rare que ne le laissent paraître les ouvrages généraux. Il s'agit du premier denier de Lépidus, membre du second Triumvirat.



brm_344621



brm 317927. Denier, 61 AC., Rome, (Ar, Ø 18,5 mm, 6 h, 3,56 g). A/ Anépigraphie. R/ M• LEPIDVS à l'exergue// AN• XV• PR• - H• O• C• S•. Exemplaire sur un petit flan ovale et décentré à l'usure marquée mais parfaitement lisible. Patine grise. B. 21 (Aemilia) - BMC/RR. 3638 - CRR. 827 - RRC. 419/1a - RSC. 21 b - RCV. 371 (400\$) - RRM. 5 - MAR. 117 - CMDRR. 107 (600€) - MRR 1337 (700€).

RRR. TTB+ 150 €
Poids léger. Pour ce type, M. Crawford a relevé une estimation inférieure à dix coins droit et inférieure à onze coins de revers pour cinq variétés. Ce type est en fait infiniment plus rare que ne le laissent paraître les ouvrages généraux. Il s'agit du premier denier de Lépidus, membre du second Triumvirat.

PLAUTIA - (58 AVANT J.-C.)

Publius Plautius Hypsæus.



brm 344621. Denier, 60 AC., Rome, (Ar, Ø 18,5 mm, 6 h, 3,99 g). A/ P• YPSAE• S• C•. R/ C• YPSAE• COS/ PRIV à l'exergue ; verticalement CEPIT. Exemplaire sur un flan ovale, bien centré des deux cotés et dans un état de conservation rare, quasi SUP. Patine grise aux reflets dorés. B. 12 (Plautia) - BMC/RR. - - CRR. 911 - RRC. 420/2 - RSC. 12 - RCV. 376 (384\$) - RRM. 11. RR. TTB+ 250 €
Exemplaire provenant de la collection Robert Couet. Pour ce type, M. Crawford a relevé une estimation de 36 coins de droit et de 40 coins de revers.



brm 354620. Denier, 60 AC., Rome, (Ar, Ø 18,5 mm, 6 h, 3,91 g). A/ P• YPSAE• S• C•. R/ C• YPSAE• COS/ PRIV à l'exergue ; verticalement CEPIT. Exemplaire sur un flan ovale, bien centré des deux cotés. Joli portrait. Usure marquée au revers. Patine grise superficielle. B. 12 (Plautia) - BMC/RR. - - CRR. 911 - RRC. 420/2 - RSC. 12 - RCV. 376 (384\$) - RRM. 11. RR. TTB+ 125 €
Exemplaire provenant de la collection Thierry Petit. Pour ce type, M. Crawford a relevé une estimation de 36 coins de droit et de 40 coins de revers.



brm 302434. Denier, 60 AC., Rome, (Ar, Ø 18,5 mm, 5 h, 3,82 g). A/ P ● YPSAE ● S ● C ● R/ C ● YPSAE ● COS/ PRIV à l'exergue ; verticalement CEPIT. Exemplaire sur un petit flan ovale, fortement décentré au droit. Belle tête de Leuconce. Joli revers de style fin à l'usure régulière. Belle patine de collection ancienne avec des reflets dorés. Trois petits coups de poinçons en dehors du grénétis au droit. B. 12 (Plautia) - BMC/RR. - CRR. 911 - RRC. 420 /1 - RSC. 12 - RCV. 376 (384\$) - RRM. 11 - MRR. 1341 (350€) - CMDRR. 997 (400€).

RR. TTb 100 €
Pour ce type, M. Crawford a relevé une estimation de trente-six coins de droit et de quarante coins de revers. Semble plus rare que ne le laissent supposer les ouvrages généraux.

NONIA - (59 AVANT J.-C.)

Marcus Nonius Sufenas.



brm 328686. Denier, 59 AC., Rome, (Ar, Ø 18,5 mm, 6 h, 2,73 g). A/ S ● C - SVFENAS. R/ SEX ● NONI à l'exergue ; PR ● L ● - ● V ● P ● F. Exemplaire sur un flan ovale, bien centré des deux côtés avec une partie des grénétis visibles. Beau portrait de Saturne quasi SUP. Revers de style fin. Patine grise de collection ancienne.

B. 1 (Nonia) - BMC/RR. 52 - CRR. 885 (3) - RRC. 421 /1 - RSC. 1 - RCV. 377 (320\$) - RRM. 13 - CMDRR. 941 (300€) - MRR. 1342 (275€) - Varesi 429 (400€) - Cal. 1048.

R. TTb+ 195 €
Pour ce type, M. Crawford a relevé une estimation de 56 coins de droit et de 62 coins de revers.



brm 363307. Denier, 59 AC., Rome, (Ar, Ø 18 mm, 6 h, 3,77 g). A/ S ● C - SVFENAS. R/ SEX ● NONI à l'exergue ; PR ● L ● - ● V ● P ● F. Exemplaire sur un flan ovale, bien centré. Joli portrait et beau revers. Patine grise de collection ancienne.

B. 1 (Nonia) - BMC/RR. 52 - CRR. 885 (3) - RRC. 421 /1 - RSC. 1 - RCV. 377 (320\$) - RRM. 13 - CMDRR. 941 (300€) - MRR. 1342 (275€) - Varesi 429 (400€) - Cal. 1048.

R. TTb 175 €
Cet exemplaire provient de la collection G. G. (1907-2002). Pour ce type, M. Crawford a relevé une estimation de 56 coins de droit et de 62 coins de revers.



brm 262509. Denier, 59 AC., Rome, (Ar, Ø 20 mm, 12 h, 4,18 g). A/ S ● C - SVFENAS. R/ SEX ● NONI à l'exergue ; PR ● L ● - ● V ● P ● F. Exemplaire sur un flan très large légèrement décentré avec les grénétis visibles. Belle tête de Saturne. Joli revers de style fin avec un petit plat de frappe entre 7 et 8 heures. Belle patine de collection ancienne avec des reflets mordorés. B. 1 (Nonia) - BMC/RR. 52 - CRR. 885 (3) - RRC. 421 /1 - RSC. 1 - RCV. 377 (320\$) - RRM. 13 - CMDRR. 941 (300€) - MRR. 1342 (275€).

R. TTb+ 150 €
Poids léger. Pour ce type, M. Crawford a relevé une estimation de 56 coins de droit et de 62 coins de revers.



brm 291826. Denier, 59 AC., Rome, (Ar, Ø 18 mm, 5 h, 3,64 g). A/ S ● C - SVFENAS. R/ SEX ● NONI à l'exergue ; PR ● L ● - ● V ● P ● F. Exemplaire sur un petit flan ovale bien centré des deux côtés avec les grénétis visibles. Beau portrait de Saturne. Revers de style fin. Très jolie patine de collection ancienne avec des reflets mordorés et bleutés. B. 1 (Nonia) - BMC/RR. 52 - CRR. 885 (3) - RRC. 421 /1 - RSC. 1 - RCV. 377 (320\$) - RRM. 13 - CMDRR. 941 (300€) - MRR. 1342 (275€) - Varesi 429 (400€) - Cal. 1048.

R. TTb 145 €
Cet exemplaire provient de la collection JMB. Pour ce type, M. Crawford a relevé une estimation de 56 coins de droit et de 62 coins de revers.



brm 268755. Denier, 59 AC., Rome, (Ar, Ø 18 mm, 6 h, 2,73 g). A/ [S ● C] - SVFENAS. R/ SEX ● NONI à l'exergue ; PR ● L ● - ● V ● P ● F.

Exemplaire sur un petit flan ovale et mince, bien centré des deux côtés avec les grénétis visibles. Beau portrait de Saturne. Revers de style fin. Patine granuleuse et légèrement piquée. B. 1 (Nonia) - BMC/RR. 52 - CRR. 885 (3) - RRC. 421 /1 - RSC. 1 - RCV. 377 (320\$) - RRM. 13 - CMDRR. 941 (300€) - MRR. 1342 (275€) - Varesi 429 (400€) - Cal. 1048.

R. TTb 125 €
Poids excessivement léger. Pour ce type, M. Crawford a relevé une estimation de 56 coins de droit et de 62 coins de revers.

AEMILIA - (58 AVANT J.-C.)

Marcus Aemilius Scaurus et Publius Plautius Hypsæus.



brm 293606. Denier, 58 AC., Rome, (Ar, Ø 17 mm, 6 h, 3,86 g). A/ (M• SCAVR// AED CVR// EX - SC// REX ARETAS à l'exergue. R/ P• HVPSAE// AED CVR// [C HVPSAE COS PREIVE]// CAPTV. Exemplaire sur un petit flan épais, un peu court sur les légendes, bien centré des deux côtés. Joli droit à l'usure superficielle. Le revers est bien venu à la frappe. Très belle patine de médaillier avec des reflets mordorés et bleutés acier. B. 8 (Aemilia) - BMC/RR. 3878 - CRR. 913 (2) - RRC. 422/1b - RSC. 8 - RCV. 379 (240\$) - RRM. 10/11 p. 66-77 - PCR. 195 - CMDRR. 119 (600€) - MRR. 1343 - Varesi 58 (450€) - Cal. 89.

TTB+ 195 €
 Pour ce type, M. Crawford a relevé une estimation de 336 coins de droit et de 373 coins de revers. Les auteurs du CMDRR. ont recensé sept variétés différentes en fonction des légendes de droit et de revers.



brm 353858. Denier, 58 AC., Rome, (Ar, Ø 17,5 mm, 6 h, 3,92 g). A/[M• SCAVR// AED CVR// EX - SC// REX ARETAS à l'exergue. R/ P• HVPSAE// AED CVR// C HVPSAE COS PREIVE]// CAPTV. Exemplaire sur un petit flan court au droit et épais, bien centré au revers. Joli droit. Beau revers de style fin Patine grise superficielle avec des reflets mordorés. B. 8 (Aemilia) - BMC/RR. 3878 - CRR. 913 (2) - RRC. 422/1b - RSC. 8 - RCV. 379 (240\$) - RRM. 10/11 p. 66-77 - PCR. 195 - CMDRR. 119 (600€) - MRR. 1343 - Varesi 58 (450€) - Cal. 89.

TTB / TTB+ 175 €
 Pour ce type, M. Crawford a relevé une estimation de 336 coins de droit et de 373 coins de revers. Les auteurs du CMDRR. ont recensé sept variétés différentes en fonction des légendes de droit et de revers.



brm 372184. Denier, 58 AC., Rome, (Ar, Ø 18 mm, 6 h, 3,92 g). A/ M• SCAVR// AED CVR// EX - SC// REX ARETAS à l'exergue. R/ P• HVPSAE// AED CVR// C HVPSAE COS PREIVE]// CAPTV. Exemplaire sur un petit flan ovale, bien centré au droit. Belle monnaie. Patine grise superficielle. B. 8 (Aemilia) - BMC/RR. 3878 - CRR. 913 (2) - RRC. 422/1b - RSC. 8 - RCV. 379 (240\$) - RRM. 10/11 p. 66-77 - PCR. 195 - CMDRR. 119 (600€) - MRR. 1343 - Varesi 58 (450€) - Cal. 89.

TTB+ 175 €



brm 332703. Denier, 58 AC., Rome, (Ar, Ø 17,5 mm, 10 h, 4,12 g). A/[M• SCAVR// AED CVR// EX - SC// REX ARETAS à l'exergue. R/ P• HVPSAE// AED CVR// [C] HVPSAE COS [PR]EIVE]// CAPTV. Exemplaire sur un petit flan épais, un peu court sur les légendes, bien centré des deux côtés. Joli droit à l'usure superficielle. Frappe un peu molle au revers. Belle patine de médaillier avec des reflets mordorés et bleutés acier. B. 8 (Aemilia) - BMC/RR. 3878 - CRR. 913 (2) - RRC. 422/1b - RSC. 8 - RCV. 379 (240\$) - RRM. 10/11 p. 66-77 - PCR. 195 - CMDRR. 119 (600€) - MRR. 1343 - Varesi 58 (450€) - Cal. 89.

TTB+ / TTB 150 €
 Pour ce type, M. Crawford a relevé une estimation de 336 coins de droit et de 373 coins de revers. Les auteurs du CMDRR. ont recensé sept variétés différentes en fonction des légendes de droit et de revers.



brm 353221. Denier, 58 AC., Rome, (Ar, Ø 18,5 mm, 3 h, 3,72 g). A/ M• SCAVR// AED CVR// EX - SC// REX ARETAS à l'exergue. R/ P• HVPSAE// AED CVR// CHVPSAE COS PREIVE]// CAPTV. Exemplaire sur un flan court et épais, bien centré. Droit et revers bien venus à la frappe. Patine grise. B. 8 (Aemilia) - BMC/RR. 3878 - CRR. 913 (2) - RRC. 422/1b - RSC. 8 - RCV. 379 (240\$) - RRM. 10/11 p. 66-77 - PCR. 195 - CMDRR. 119 (600€) - MRR. 1343 - Varesi 58 (450€) - Cal. 89.

TTB 150 €
 Exemplaire provenant de la collection Robert Couet. Pour ce type, M. Crawford a relevé une estimation de 336 coins de droit et de 373 coins de revers. Les auteurs du CMDRR. ont recensé sept variétés différentes en fonction des légendes de droit et de revers.



brm 354062. Denier, 58 AC., Rome, (Ar, Ø 18 mm, 6 h, 3,84 g). A/ M• SCAVR// AED CVR// EX - [SC// REX ARETAS] à l'exergue. R/ [P• HVPSAE]// AED CVR// C HVPSAE COS PREIVE]// CAPTV. Exemplaire sur un petit flan avec des faiblesses de frappe des deux côtés. Joli droit. Patine grise. B. 8 (Aemilia) - BMC/RR. 3878 - CRR. 913 (2) - RRC. 422/1b - RSC. 8 - RCV. 379 (240\$) - RRM. 10/11 p. 66-77 - PCR. 195 - CMDRR. 119 (600€) - MRR. 1343 - Varesi 58 (450€) - Cal. 89.

TTB 150 €
 Exemplaire provenant de la collection Thierry Petit. Pour ce type, M. Crawford a relevé une estimation de 336 coins de droit et de 373 coins de revers. Les auteurs du CMDRR. ont recensé sept variétés différentes en fonction des légendes de droit et de revers.



brm 371944. Denier, 58 AC., Rome, (Ar, Ø 18 mm, 6 h, 3,74 g). A/ M● SCAVR// AED CVR// EX - SC// REX ARETAS à l'exergue. R/ P● HVPSAE// AED CVR// C HVPSAE COS PREIVE// CAPTV. Exemplaire sur un petit flan ovale, bien centré au revers. Usure régulière. Patine grise. B. 8 (Aemilia) - BMC/RR. 3878 - CRR. 913 (2) - RRC. 422/1b - RSC. 8 - RC.V. 379 (240\$) - RRM. 10/11 p. 66-77 - PCR. 195 - CMDRR. 119 (600€) - MRR. 1343 - Varesi 58 (450€) - Cal. 89.

TTB 150 €
Exemplaire provenant de la collection Robert Couet.



brm 391875. Denier, 58 AC., Rome, (Ar, Ø 18,5 mm, 2 h, 4,00 g). A/ M● SCAVR// AED CVR// EX - SC// REX ARETAS à l'exergue. R/ P● HVPSAE// AED CVR// C HVPSAE COS PREIVE// [CAPTV]. Exemplaire sur un flan ovale bien centré des deux côtés. Joli droit. Revers de style fin. Belle patine de collection ancienne avec des reflets dorés et une petite oxydation au revers. B. 8 (Aemilia) - BMC/RR. 3878 - CRR. 913 (2) - RRC. 422/1b - RSC. 8 - RC.V. 379 (240\$) - RRM. 10/11 p. 66-77 - PCR. 195 - CMDRR. 119 (600€) - MRR. 1343 - Varesi 58 (450€) - Cal. 89.

TTB 150 €
Poids léger.



brm 386253. Denier, 58 AC., Rome, (Ar, Ø 18,5 mm, 3 h, 3,53 g). A/ M● SCAVR// AED CVR// EX - SC// REX ARETAS à l'exergue. R/ P● HVPSAE// AED CVR// C HVPSAE COS PREIVE// CAPTV. Exemplaire sur un flan ovale, bien centré. Beau revers. Patine grise. B. 8 (Aemilia) - BMC/RR. 3878 - CRR. 913 (2) - RRC. 422/1b - RSC. 8 - RC.V. 379 (240\$) - RRM. 10/11 p. 66-77 - PCR. 195 - CMDRR. 119 (600€) - MRR. 1343 - Varesi 58 (450€) - Cal. 89.

TTB 125 €
Poids léger.



brm 357263. Denier, 58 AC., Rome, (Ar, Ø 17,5 mm, 6 h, 3,95 g). A/ [M● SCAVR// AED CVR// EX - SC// REX ARETAS à l'exergue. R/ P● HVPSAE// AED CVR// C HVPSAE COS PREIVE// CAPTV. Exemplaire sur un

petit flan ovale, bien centré des deux cotés mais court au droit. Flan légèrement piqué au droit. Revers bien venu à la frappe. B. 8 (Aemilia) - BMC/RR. 3878 - CRR. 913 (2) - RRC. 422/1b - RSC. 8 - RC.V. 379 (240\$) - RRM. 10/11 p. 66-77 - PCR. 195 - CMDRR. 119 (600€) - MRR. 1343 - Varesi 58 (450€) - Cal. 89.

TTB+ / TTB 120 €
Pour ce type, M. Crawford a relevé une estimation de 336 coins de droit et de 373 coins de revers. Les auteurs du CMDRR. ont recensé sept variétés différentes en fonction des légendes de droit et de revers.



brm 386641. Denier, 58 AC., Rome, (Ar, Ø 18 mm, 3 h, 3,70 g). A/ [M● SCAVR// AED CVR// EX - SC// REX ARETAS à l'exergue. R/ P● HVPSAE// AED CVR// C HVPSAE COS PREIVE// CAPTV. Exemplaire sur un petit flan ovale à l'usure importante, parfaitement lisible et identifiable. Patine de collection ancienne. B. 8 (Aemilia) - BMC/RR. 3878 - CRR. 913 (2) - RRC. 422/1b - RSC. 8 - RC.V. 379 (240\$) - RRM. 10/11 p. 66-77 - PCR. 195 - CMDRR. 119 (600€) - MRR. 1343 - Varesi 58 (450€) - Cal. 89.

TTB+ 110 €
Poids léger.

LICINIA - (55 AVANT J.-C.)

Publius Licinius Crassus.



brm 363321. Denier, 55 AC., Rome, (Ar, Ø 19 mm, 11 h, 3,08 g). A/ SC. R/ P● CRASSVS - M● - F●.

Exemplaire sur un flan large et ovale, bien centré. Usure régulière. Monnaie fourrée. Patine grise de collection ancienne. B. 18 (Licinia) - BMC/RR. 3901 - CRR. 929 (4) - RRC. 430/1 - RSC. 18 - RC.V. 394 (400\$) - RRM. 19/1-2 - CMDRR. 804 (400€) - MRR. 1358 (300€).

R. TTB+ 100 €
Cet exemplaire provient de la collection G. G. (1907-2002). Monnaie fourrée. Pour ce type, M. Crawford a relevé une estimation de 63 coins de droit et de 70 coins de revers. Ce denier n'a pas été copié ou imité par les Gaulois. Il se rapporte néanmoins à la Guerre des Gaules et à l'un de ses acteurs. Publius est le fils cadet de Crassus et le frère de Marcus Licinius Crassus qui succéda à Publius, comme lieutenant de César, en tant que questeur. Publius Licinius Crassus avait participé à la campagne contre les Germains d'Arioviste en 58 avant J.-C. et à la soumission des tribus de l'Armorique l'année suivante avant de mener une brillante campagne en Aquitaine. Représenté à Rome en 56 avant J.-C., il trouva la mort en combattant les Parthes avec son père. Il est plusieurs fois cité dans le De Bello Gallico, dans les trois premiers livres : I, 52 ; II, 34 ; III, 7, 8, 9, 11, 20 à 27.

SERVILIA - (57 AVANT J.-C.)



brm 355166. Denier, 57 AC., Rome, (Ar, Ø 18,5 mm, 3 h, 3,47 g). A/ FLOR(AL) PRI(MV)S en monogramme. (Flore) R/ C ● SE(RV)EIL ● à l'exergue/ C ● F ●.

Exemplaire sur un flan ovale, bien centré des deux côtés à l'usure importante. Patine grise de collection ancienne. B. 15 (Servilia) - BMC/RR. 3816 - CRR. 890 (2) - RRC. 423 /1 - RSC. 15 - RCV. 380 (384\$) - RRM. 25 p. 156-159 - MRR. 1344 (300€) - CMDRR. 1122 (400€) - Varesi 562 (500€) - Cal. 1280.

R. TB+ 100 €
Exemplaire provenant de la collection Thierry Petit. Poids léger. Pour ce type, M. Crawford a relevé une estimation de 99 coins de droit et de 110 coins de revers. Ce type semble en fait plus rare que ne le laissent supposer les ouvrages généraux. Les auteurs du CMDRR. distinguent trois variétés différentes.

MARCIA - (56 AVANT J.-C.)



brm 354416. Denier, 56 AC., Rome, (Ar, Ø 19 mm, 5 h, 3,84 g). A/ ANCVS. R/ PHILIPPVS ; dans les arcades d'un arc : A-Q-V-A - (MAR) en monogramme.

Exemplaire sur un flan ovale, bien centré des deux côtés. Superbe portrait d'Ancus Martius. Joli revers finement détaillé. Magnifique patine grise aux reflets mordorés. B. 28 (Marcia) - BMC/RR. 3891 pl. 48/17 - CRR. 919 (2) - RRC. 425 /1 - RSC. 28 - RCV. 382 (280\$) - RRM. 15 p. 94-99 - MAR. 116 - CMDRR. 894 (300€) - MRR. 1346 (250€) - Varesi 394 (300€) - Cal. 962.

SUP 420 €
Pour ce type, M. Crawford a relevé une estimation de 447 coins de droit et de 497 coins de revers correspondant à une production d'environ un million d'exemplaires.



brm 383733. Denier, 56 AC., Rome, (Ar, Ø 17,5 mm, 6 h, 3,64 g). A/ ANCVS. R/ PHILIPPVS ; dans les arcades d'un arc : A-Q-V-A - (MAR) en monogramme. Bel exemplaire sur un petit flan avec un très beau portrait. Patine grise aux reflets dorés. B. 28 (Marcia) - BMC/RR. 3891 pl. 48/17 - CRR. 919 (2) - RRC. 425 /1 - RSC. 28 - RCV. 382 (280\$) - RRM. 15 p. 94-99 - MAR. 116 - CMDRR. 894 (300€) - MRR. 1346 (250€) - Varesi 394 (300€) - Cal. 962.

TTB+ 280 €
Pour ce type, M. Crawford a relevé une estimation de 447 coins de droit et de 497 coins de revers correspondant à une production d'environ un million d'exemplaires.



brm 263726. Denier, 56 AC., Rome, (Ar, Ø 19 mm, 5 h, 3,83 g). A/ ANCVS. R/ PHILIPPVS ; dans les arcades d'un arc : A-Q-V-A - (MAR) en monogramme.

Exemplaire légèrement décentré sur un flan ovale, quasi superbe. Magnifique patine grise de médaille. B. 28 (Marcia) - BMC/RR. 3891 pl. 48/17 - CRR. 919 (2) - RRC. 425 /1 - RSC. 28 - RCV. 382 (280\$) - RRM. 15 p. 94-99 - MAR. 116 - CMDRR. 894 (300€) - MRR. 1346 (250€).

TTB+ 195 €
Pour ce type, M. Crawford a relevé une estimation de 447 coins de droit et de 497 coins de revers correspondant à une production d'environ un million d'exemplaires.



brm 354417. Denier, 56 AC., Rome, (Ar, Ø 19,5 mm, 5 h, 4,16 g). A/ ANCVS. R/ PHILIPPVS ; dans les arcades d'un arc : A-Q-V-A - (MAR) en monogramme.

Exemplaire sur un flan ovale, bien centré des deux côtés. Usure régulière avec un plat sur le portrait. Joli revers. Patine grise de collection ancienne.

B. 28 (Marcia) - BMC/RR. 3891 pl. 48/17 - CRR. 919 (2) - RRC. 425 /1 - RSC. 28 - RCV. 382 (280\$) - RRM. 15 p. 94-99 - MAR. 116 - CMDRR. 894 (300€) - MRR. 1346 (250€) - Varesi 394 (300€) - Cal. 962.

TTB+ 175 €
Pour ce type, M. Crawford a relevé une estimation de 447 coins de droit et de 497 coins de revers correspondant à une production d'environ un million d'exemplaires.

CASSIA - (55 AVANT J.-C.)

Quintus Cassius Longinus.



brm 332575. Denier, 55 AC., Rome, (Ar, Ø 17,5 mm, 3 h, 4,26 g). A/ Anépigraphé. R/ Q ● CASSIVS.

Exemplaire sur un petit flan ovale, légèrement décentré au revers avec le grénétis visible. Très belle tête du Génie. Revers de haut relief, bien venu à la frappe. Magnifique patine de médaille avec des reflets mordorés.

B. 7 (Cassia) - BMC/RR. 3873 - CRR. 916 - RRC. 428 /3 - RSC. 7 - RCV. 391 (280\$) - RRM. 23 /5-6 - CMDRR. 557 (300€) - MRR. 1355 (250€) - Varesi 178 (350€) - Cal. 411.

R. SPL 450 €
Pour ce type, M. Crawford a relevé une estimation de 126 coins de droit et de 140 coins de revers.

PLAUTIA - (55 AVANT J.-C.)

Aulus Plautius.



brm 344663. Denier, 55 AC., Rome, (Ar, Ø 18 mm, 3 h, 4,01 g). A/ A PLAVTIVS/ AED• CVR• S• C. R/ BACCHIVS// IVDAEVVS. Bel exemplaire sur un flan ovale et épais. Joli portrait de haut relief et beau revers de style fin. Patine grise aux reflets dorés. B. 13 (Plautia) - BMC/RR. 3916 - CRR. 932 (3) - RRC. 431 /1 - RSC. 13 - RCV. 395 (360\$) - RRM. 18 - CMDRR. 1002 (300€) - MRR. 1359 (300€) - Varesi 472 (300€) - Cal. 1130.

R. TTb+ 350 €
Exemplaire provenant de la collection Robert Couet. Pour ce type, M. Crawford a relevé une estimation de 135 coins de droit et de 150 coins de revers pour deux variétés. Ce denier semble plus rare que ne le laissent paraître les ouvrages généraux. Ce denier est l'une des premières pièces romaines où figure le nom de IVDAEVVS/ Juif plus d'un siècle avant la conquête romaine de Titus.

CASSIA - (55 AVANT J.-C.)



brm 380212. Denier, 55 AC., Rome, (Ar, Ø 19 mm, 9 h, 3,86 g). A/ Anépigraphe. R/ Q• CASSIVS.

Exemplaire sur un flan légèrement décentré. Très beau portrait d'Apollon. Joli revers de frappe un peu moule. Belle patine grise avec des reflets dorés.

B. 7 (Cassia) - BMC/RR. 3873 - CRR. 916 - RRC. 428 /3 - RSC. 7 - RCV. 391 (280\$) - RRM. 23 /5-6 - CMDRR. 557 (300€) - MRR. 1355 (250€) - Varesi 178 (350€) - Cal. 411.

R. SUP / TTb+ 250 €
Pour ce type, M. Crawford a relevé une estimation de 126 coins de droit et de 140 coins de revers.



brm 391505. Denier, 55 AC., Rome, (Ar, Ø 19,5 mm, 6 h, 3,85 g). A/ Anépigraphe. R/ Q• CASSIVS.

Exemplaire sur un flan large et ovale avec un beau portrait et un joli revers. Patine grise.

B. 7 (Cassia) - BMC/RR. 3873 - CRR. 916 - RRC. 428 /3 - RSC. 7 - RCV. 391 (280\$) - RRM. 23 /5-6 - CMDRR. 557 (300€) - MRR. 1355 (250€) - Varesi 178 (350€) - Cal. 411.

R. TTb+ 225 €
Exemplaire provenant de la collection Robert Couet. Contremerque au droit sous le menton. Pour ce type, M. Crawford a relevé une estimation de 126 coins de droit et de 140 coins de revers.



brm 354152. Denier, 55 AC., Rome, (Ar, Ø 18,5 mm, 1 h, 3,64 g). A/ Anépigraphe. R/ Q• CASSIVS.

Exemplaire sur un flan ovale, avec du métal boursoufflé. La monnaie est probablement fourrée même si le cuivre n'apparaît pas. Joli portrait fin. Beau revers. Fine patine grise. B. 7 (Cassia) - BMC/RR. 3873 - CRR. 916 - RRC. 428 /3 - RSC. 7 - RCV. 391 (280\$) - RRM. 23 /5-6 - CMDRR. 557 (300€) - MRR. 1355 (250€) - Varesi 178 (350€) - Cal. 411.

R. TTb+ 195 €
Exemplaire provenant de la collection Thierry Petit. Monnaie fourrée. Pour ce type, M. Crawford a relevé une estimation de 126 coins de droit et de 140 coins de revers.

PLANCIA - (55 AVANT J.-C.)

Cneus Plancius.



brm 354618. Denier, 55 AC., Rome, (Ar, Ø 18 mm, 6 h, 3,22 g). A/ CN• PLANCIVS/ AED• CVR• S• C. R/ Anépigraphe.

Exemplaire sur un petit flan ovale, relativement bien centré. Belle tête de Diane. Au revers, le bouquetin est bien venu à la frappe. Patine grise hétérogène. B. 1 (Plancia) - BMC/RR. 3920 - CRR. 933 (3) - RRC. 432 /1 - RSC. 1 - RCV. 396 (320\$) - RRM. 17 - CMDRR. 991 (300€) - MRR. 1360 (275€) - Varesi 465 (350€) - Cal. -.

R. TTb 175 €
Exemplaire provenant de la collection Thierry Petit. Poids très léger. Grand buste. Pour ce type, M. Crawford a relevé une estimation de 99 coins de droit et de 110 coins de revers.

PLAUTIA - (55 AVANT J.-C.)



brm 320723. Denier, 55 AC., Rome, (Ar, Ø 19 mm, 3 h, 3,66 g). A/ A PLAVTIVS/ AED• CVR• S• C. R/ BACCHIVS// IVDAEVVS.

Bel exemplaire à l'usure régulière avec un joli portrait. Patine grise. B. 13 (Plautia) - BMC/RR. 3916 - CRR. 932 (3) - RRC. 431 /1 - RSC. 13 - RCV. 395 (360\$) - RRM. 18 - CMDRR. 1002 (300€) - MRR. 1359 (300€) - Varesi 472 (300€) - Cal. 1130.

R. TB+ 160 €
Pour ce type, M. Crawford a relevé une estimation de 135 coins de droit et de 150 coins de revers pour deux variétés. Ce denier semble plus rare que ne le laissent paraître les ouvrages généraux. Ce denier est l'une des premières pièces romaines où figure le nom de IVDAEVVS/ Juif plus d'un siècle avant la conquête romaine de Titus.

FONTEIA - (55 AVANT J.-C.)

Publius Fonteius Capito.



brm 305703. Denier, 55 AC., Rome, (Ar, Ø 17,5 mm, 5 h, 3,66 g). A/P • FONTEIVS • P • F - CAPITO • III • VIR. R/MN - FO(NT) • TR • - MIL. Exemplaire sur un petit flan ovale, bien centré des deux côtés avec le métal légèrement pincé. Beau portrait de Mars. Frappe un peu brouillée au revers. Jolie patine de médaillier avec des reflets dorés et bleutés. B. 17 (Fonteia) - BMC/RR. 3851 - CRR. 900 - RRC. 429/1 - RSC. 17 - RCV. 392 (320\$) - RRM. 21 - MRR. 1356 (275€) - CMDRR. 723 (400€).

R. TTb+ 150 €
Cet exemplaire provient de la vente Rauch (Vienne) n° 1488. Pour ce type, M. Crawford a relevé une estimation de 96 coins de droit et de 107 coins de revers. Une contremarque de changeur sur le casque.



brm 302413. Denier, 55 AC., Rome, (Ar, Ø 20 mm, 12 h, 3,69 g). A/ P • - FONTEIVS • P • F - C[APITO] • III • VIR. R/ (MN) • - FO(NT) • TR • - MIL. Exemplaire sur un flan large et ovale avec les grénétis visibles et une petite faiblesse de frappe à 12 heures. Très beau portrait de Mars. Sujet bien venu à la frappe au revers avec un petit manque de métal. Jolie patine de collection ancienne avec des reflets mordorés. B. 17 (Fonteia) - BMC/RR. 3851 - CRR. 900 - RRC. 429/1 - RSC. 17 - RCV. 392 (320\$) - RRM. 21 - MRR. 1356 (275€) - CMDRR. 724 (400€) - Varesi 294 (400€) - Cal. 594a.

R. TTb+ 145 €
Poids léger. Petit buste. Pour ce type, M. Crawford a relevé une estimation de 96 coins de droit et de 107 coins de revers. Il existe deux variantes avec petit et grand trophée sur l'épaule de Mars au droit.

CASSIA - (55 AVANT J.-C.)



brm 323332. Denier, 55 AC., Rome, (Ar, Ø 19,5 mm, 6 h, 3,44 g). A/ Anépigraphe. R/ Q • CASSIVS. Exemplaire sur un flan ovale, bien centré. Usure régulière avec un beau portrait. Patine grise. B. 7 (Cassia) - BMC/RR. 3873 - CRR. 916 - RRC. 428/3 - RSC. 7 - RCV. 391 (280\$) - RRM. 23/5-6 - CMDRR. 557 (300€) - MRR. 1355 (250€) - Varesi 178 (350€) - Cal. 411.

R. TTb 125 €

Poids léger. Multiples contremarques au droit. Pour ce type, M. Crawford a relevé une estimation de 126 coins de droit et de 140 coins de revers.

PLAUTIA - (55 AVANT J.-C.)



brm 354619. Denier, 55 AC., Rome, (Ar, Ø 17 mm, 5 h, 3,97 g). A/ A PLAVTIVS/ AED • CVR • S • C. R/BACCHIVS/IVDAEVVS. Exemplaire sur un flan ovale. Usure importante. Patine grise de collection ancienne. B. 13 (Plautia) - BMC/RR. 3916 - CRR. 932 (3) - RRC. 431/1 - RSC. 13 - RCV. 395 (360\$) - RRM. 18 - CMDRR. 1002 (300€) - MRR. 1359 (300€) - Varesi 472 (300€) - Cal. 1130.

R. TB+ 110 €
Exemplaire provenant de la collection Thierry Petit. Pour ce type, M. Crawford a relevé une estimation de 135 coins de droit et de 150 coins de revers pour deux variétés. Ce denier semble plus rare que ne le laissent paraître les ouvrages généraux. Ce denier est l'une des premières pièces romaines où figure le nom de IVDAEVVS/ Juif plus d'un siècle avant la conquête romaine de Titus.

FONTEIA - (55 AVANT J.-C.)



brm 316898. Denier, 55 AC., Rome, (Ar, Ø 18 mm, 3 h, 3,79 g). A/ P • - FONTEIVS • P • F - C[APITO] • III • VIR. R/(MN) • - FO(NT) • TR • - MIL. Exemplaire sur un flan ovale à l'usure régulière avec une trace de trou rebouché à l'extérieur du grénétis visible au droit, patine de collection ancienne avec des reflets dorés. B. 17 (Fonteia) - BMC/RR. 3851 - CRR. 900 - RRC. 429/1 - RSC. 17 - RCV. 392 (320\$) - RRM. 21 - MRR. 1356 (275€) - CMDRR. 724 (400€) - Varesi 294 (400€) - Cal. 594a.

R. TTb 100 €
Grand buste, petit trophée. Pour ce type, M. Crawford a relevé une estimation de 96 coins de droit et de 107 coins de revers. Il existe deux variantes avec petit et grand trophée sur l'épaule de Mars au droit.

BRUTUS - (85-42 AVANT J.-C.)

Marcus Junius Brutus (Quintus Cæpio Brutus).



brm 306676. Denier, 42 AC., Orient, (Ar, Ø 17,5 mm, 12 h, 3,45 g). A/ L • SESTI • PRO • Q. R/Q • CAEPIO BRVTVS PRO • CO • S. Exemplaire

sur un petit flan ovale, bien centré des deux côtés avec le grénétis visible au revers. Beau portrait de la Liberté voilée à l'usure régulière. Joli revers de style fin, mais de frappe un peu molle. Belle patine de collection ancienne avec des reflets dorés, légèrement oxydée en surface au revers en particulier. B. 37 (Junia) - BMC/RR. 41 (East) - CRR. 1290 (5) - RRC. 502/2 - RSC. 11 - RCV. 1433 (1760\$) - CRI. 201 (1100€) - C. 11 (25f) - CMDRR. 9 (2000€) - MRR. 1524 (1500€) - Varesi 706 (1500€) - Cal. 877.

RR. TTB 850 €
Poids léger, mais la monnaie ne semble pas fourrée. Denier frappé dans un atelier itinérant accompagnant Brutus. Pour ce type, M. Crawford a relevé une estimation inférieure à trente pour les coins de droit et inférieure à trente-trois pour les coins de revers.



brm 350904. Denier, 42 AC., Orient. (Ar, Ø 17,5 mm, 12 h, 3,63 g). A/ L•SESTI•PRO - Q. R/ Q•CAEPIO BRVTVS PRO - CO-S. Exemple sur un petit flan ovale, bien centré des deux côtés avec les grénétis visibles. Beau portrait de la Liberté voilée à l'usure régulière. Joli revers de style fin, mais de frappe un peu molle. Patine avec des reflets dorés. B. 37 (Junia) - BMC/RR. 41 (East) - CRR. 1290 (5) - RRC. 502/2 - RSC. 11 - RCV. 1433 (1760\$) - CRI. 201 (1100€) - C. 11 (25f) - CMDRR. 9 (2000€) - MRR. 1524 (1500€) - Varesi 706 (1500€) - Cal. 877.

RR. TTB 850 €
Poids léger, mais la monnaie ne semble pas fourrée. Denier frappé dans un atelier itinérant accompagnant Brutus. Pour ce type, M. Crawford a relevé une estimation inférieure à trente pour les coins de droit et inférieure à trente-trois pour les coins de revers.

POMPEIA - (54 AVANT J.-C.)

Quintus Pompeius Rufus.



brm 354631. Denier, 54 AC., Rome. (Ar, Ø 18 mm, 3 h, 4,12 g). A/ Q•POMPEI•Q•F•/RVFVS // COS sur une tablette. R/ SVLLA•COS// Q•POMPEI RVF sur une tablette. Exemple sur un flan court, ovale et épais. Monnaie quasi SUP. Jolis détails des deux côtés. Patine grise épaisse de collection ancienne. B. 5 (Pompeia) - BMC/RR. 3889 pl. 48/16 - CRR. 909 (4) - RRC. 434/2 - RSC. 5 - RCV. 400 (296\$) - RRM. 9 p. 56-65 - CMDRR. 1025 (400€) - MRR. 1364 (250€) - Varesi 485 (400€) - Cal. 1152.

R. TTB+ 195 €
 Exemple provenant de la collection Thierry Petit. Pour ce type, M. Crawford a relevé une estimation de 111 coins de droit et de 123 coins de revers. Néanmoins ce denier semble plus rare que ne le laissent paraître les ouvrages généraux.



brm 271727. Denier, 54 AC., Rome. (Ar, Ø 19 mm, 8 h, 3,53 g). A/ Q•POMPEI•Q•F•/RVFVS // COS sur une tablette. R/ SVLLA•COS// Q•POMPEI RVF sur une tablette. Exemple sur un flan ovale avec les grénétis visibles à l'usure régulière, parfaitement lisible et identifiable. Patine gris foncé avec des reflets dorés. B. 5 (Pompeia) - BMC/RR. 3889 pl. 48/16 - CRR. 909 (4) - RRC. 434/2 - RSC. 5 - RCV. 400 (296\$) - RRM. 9 p. 56-65 - CMDRR. 1025 (400€) - MRR. 1364 (250€) - Varesi 485 (400€) - Cal. 1152.

R. TTB 120 €
 Cet exemplaire provient de la collection D. J. Poids léger. Pour ce type, M. Crawford a relevé une estimation de 111 coins de droit et de 123 coins de revers. Néanmoins ce denier semble plus rare que ne le laissent paraître les ouvrages généraux.

ACILIA - (49 AVANT J.-C.)



brm 292495. Denier, 49 AC., Grèce ou Illyrie. (Ar, Ø 19,5 mm, 12 h, 4,01 g). A/SALVTIS. R/(MN)ACILIVS/III VIR VALE(TV). Exemple sur un flan large et ovale, parfaitement centré des deux côtés avec les grénétis complets. Très beau portrait de la Santé, bien venu à la frappe. Joli revers de style fin. Belle patine de collection ancienne gris foncé avec des reflets dorés. B. 8 (Acilia) - BMC/RR. 3943 pl. 49/9 - CRR. 922 (2) - RRC. 442/1b - RSC. 8 - RCV. 412 (256\$) - RRM. 28 p. 171-174 - MAR. 132 - CMDRR. 96 (500€) - MRR. 1376 (200€) - Varesi 52 (300€) - Cal. -.

R. SUP 250 €
 Pour ce type, M. Crawford a relevé une estimation de 651 coins de droit et de 723 coins de revers ce qui pourrait correspondre à une fabrication totale comprise entre un million et demi et trois millions de deniers. C'est l'un des types monétaires qui permit de financer le parti sénatorial au début de l'année 49 avant J.-C. quand ce dernier rejoignit Pompée qui avait quitté Rome. Les auteurs du Catálogo ont différencié trois variétés dont la nôtre qui semble la plus rare avec le mot SALVTIS qui remonte vers le haut derrière la tête. Une petite contremarque de banquier sur la joue (V) en creux.

cgb.fr

numismatique
depuis 1988



brm_316089. Denier, 49 AC., Grèce ou Illyrie, (Ar, Ø 19 mm, 4 h, 4,10 g). A/ [SALVTIS]. R/ (MN) ACILIVS/ III VIR VALE(TV). Exemplaire sur un flan ovale, décentré sur les légendes, en particulier au droit. Beau portrait. Revers de style fin bien venu à la frappe. Patine grise superficielle avec des reflets dorés. Conserve une partie de son brillant de frappe et de son coupant d'origine. B. 8 (Acilia) - BMC/RR. 3943 pl. 49/9 - CRR. 922 (2) - RRC. 442 /1b - RSC. 8 - RCV. 412 (256S) - RRM. 28 p. 171-174 - MAR. 132 - CMDRR. 96 (500€) - MRR. 1376 (200€) - Varesi 52 (300€) - Cal -.

R. SUP 225 €
Pour ce type, M. Crawford a relevé une estimation de 651 coins de droit et de 723 coins de revers ce qui pourrait correspondre à une fabrication totale comprise entre un million et demi et trois millions de deniers. C'est l'un des types monétaires qui permit de financer le parti sénatorial au début de l'année 49 avant J.-C. quand ce dernier rejoignit Pompée qui avait quitté Rome. Les auteurs du Catalogo ont différencié trois variétés dont la nôtre qui semble la plus rare avec le mot SALVTIS qui remonte vers le haut derrière la tête.



brm_361206. Denier, 49 AC., Grèce ou Illyrie, (Ar, Ø 17,5 mm, 6 h, 3,79 g). A/ SALVTIS. R/ (MN) ACILIVS/ III VIR VALE(TV). Exemplaire sur un flan ovale bien centré avec les grénétis visibles. Joli portrait de style fin. Revers de style fin Patine grise superficielle avec des reflets dorés. B. 8 (Acilia) - BMC/RR. 3943 pl. 49/9 - CRR. 922 (2) - RRC. 442 /1b - RSC. 8 - RCV. 412 (256S) - RRM. 28 p. 171-174 - MAR. 132 - CMDRR. 96 (500€) - MRR. 1376 (200€) - Varesi 52 (300€) - Cal -.

R. SUP 225 €
Si le poids est correct, la monnaie semble toute de même fourrée avec notamment un boursoufflement de métal au revers. Pour ce type, M. Crawford a relevé une estimation de 651 coins de droit et de 723 coins de revers ce qui pourrait correspondre à une fabrication totale comprise entre un million et demi et trois millions de deniers. C'est l'un des types monétaires qui permit de financer le parti sénatorial au début de l'année 49 avant J.-C. quand ce dernier rejoignit Pompée qui avait quitté Rome. Les auteurs du Catalogo ont différencié trois variétés dont la nôtre qui semble la plus rare avec le mot SALVTIS qui remonte vers le haut derrière la tête.



brm_384016. Denier, 49 AC., Grèce ou Illyrie, (Ar, Ø 19 mm, 6 h, 3,94 g). A/ SALVTIS. R/ (MN) ACILIVS/ III VIR VALE(TV). Superbe exemplaire avec un beau

portrait et un joli revers, servis par une agréable patine grise de collection ancienne. B. 8 (Acilia) - BMC/RR. 3943 pl. 49/9 - CRR. 922 (2) - RRC. 442 /1b - RSC. 8 - RCV. 412 (256S) - RRM. 28 p. 171-174 - MAR. 132 - CMDRR. 96 (500€) - MRR. 1376 (200€) - Varesi 52 (300€) - Cal -.

R. SUP 225 €



brm_388150. Denier, 49 AC., Grèce ou Illyrie, (Ar, Ø 19 mm, 6 h, 3,61 g). A/ SALVTIS. R/ (MN) ACILIVS/ III VIR VALE(TV). Exemplaire sur un flan épais bien centré des deux côtés. Belle tête de Salus. Joli revers. Très belle patine de collection ancienne avec des reflets mordorés. B. 8 (Acilia) - BMC/RR. 3943 pl. 49/9 - CRR. 922 (2) - RRC. 442 /1b - RSC. 8 - RCV. 412 (256S) - RRM. 28 p. 171-174 - MAR. 132 - CMDRR. 96 (500€) - MRR. 1376 (200€) - Varesi 52 (300€) - Cal -.

R. SUP 225 €
Poids léger.



brm_338338. Denier, 49 AC., Grèce ou Illyrie, (Ar, Ø 19,5 mm, 7 h, 3,93 g). A/ SALVTIS. R/ (MN) ACILIVS/ III VIR VALE(TV). Exemplaire sur un flan ovale, bien centré des deux cotés et complet. Joli portrait de style fin. Patine grise. B. 8 (Acilia) - BMC/RR. 3943 pl. 49/9 - CRR. 922 (2) - RRC. 442 /1b - RSC. 8 - RCV. 412 (256S) - RRM. 28 p. 171-174 - MAR. 132 - CMDRR. 96 (500€) - MRR. 1376 (200€) - Varesi 52 (300€) - Cal -.

R. TTb+ 180 €
Pour ce type, M. Crawford a relevé une estimation de 651 coins de droit et de 723 coins de revers ce qui pourrait correspondre à une fabrication totale comprise entre un million et demi et trois millions de deniers. C'est l'un des types monétaires qui permit de financer le parti sénatorial au début de l'année 49 avant J.-C. quand ce dernier rejoignit Pompée qui avait quitté Rome. Les auteurs du Catalogo ont différencié trois variétés dont la nôtre qui semble la plus rare avec le mot SALVTIS qui remonte vers le haut derrière la tête.



brm_361206



brm_268749. Denier, 49 AC., Grèce ou Illyrie, (Ar, Ø 19,5 mm, 6 h, 3,71 g). A/ SALVTIS. R/ (MN) ACILIVS/ III VIR VALE(TV). Exemplaire sur un petit flan ovale, bien centré des deux côtés. Beau portrait de Salus de haut relief, bien venu à la frappe. Joli revers finement détaillé avec une faiblesse de frappe sur la tête de Valetudo. Magnifique patine de médaillier avec des reflets dorés. B. 8 (Acilia) - BMC/RR. 3943 pl. 49/9 - CRR. 922 (2) - RRC. 442/1b - RSC. 8 - RC.V. 412 (256\$) - RRM. 28 p. 171-174 - MAR. 132 - CMDRR. 96 (500€) - MRR. 1376 (200€) - Varesi 52 (300€) - Cal -.

R. TT+B+ 175 €
Pour ce type, M. Crawford a relevé une estimation de 651 coins de droit et de 723 coins de revers ce qui pourrait correspondre à une fabrication totale comprise entre un million et demi et trois millions de deniers. C'est l'un des types monétaires qui permit de financer le parti sénatorial au début de l'année 49 avant J.-C. quand ce dernier rejoignit Pompée qui avait quitté Rome. Les auteurs du Catalogo ont différencié trois variétés dont la nôtre qui semble la plus rare avec le mot SALVTIS qui remonte vers le haut derrière la tête.



brm_371934. Denier, 49 AC., Grèce ou Illyrie, (Ar, Ø 19,5 mm, 3 h, 3,98 g). A/ SALVTIS. R/ (MN) ACILIVS/ III VIR VALE(TV). Exemplaire sur un flan ovale bien centré avec les grénétis visibles. Joli portrait de style fin. Beau revers. Patine grise. B. 8 (Acilia) - BMC/RR. 3943 pl. 49/9 - CRR. 922 (2) - RRC. 442/1b - RSC. 8 - RC.V. 412 (256\$) - RRM. 28 p. 171-174 - MAR. 132 - CMDRR. 96 (500€) - MRR. 1376 (200€) - Varesi 52 (300€) - Cal -.

R. TT+B+ 175 €
 Exemplaire provenant de la collection Robert Couet.



brm_378981. Denier, 49 AC., Grèce ou Illyrie, (Ar, Ø 20 mm, 6 h, 3,61 g). A/ SALVTIS. R/ (MN) ACILIVS/ III VIR VALE(TV). Exemplaire sur un flan large et ovale, bien centré au droit. Joli revers de style fin. Patine grise superficielle. B. 8 (Acilia) - BMC/RR. 3943 pl. 49/9 - CRR. 922 (2) - RRC. 442/1b - RSC. 8 - RC.V. 412 (256\$) - RRM. 28 p. 171-174 - MAR. 132 - CMDRR. 96 (500€) - MRR. 1376 (200€) - Varesi 52 (300€) - Cal -.

R. TT+B+ 175 €
 Exemplaire provenant de la collection Robert Couet.



brm_356081. Denier, 49 AC., Grèce ou Illyrie, (Ar, Ø 18 mm, 6 h, 3,93 g). A/ SALVTIS. R/ (MN) ACILIVS/ III VIR VALE(TV). Exemplaire sur un flan ovale. Joli portrait de style fin. Patine grise de collection ancienne. B. 8 (Acilia) - BMC/RR. 3943 pl. 49/9 - CRR. 922 (2) - RRC. 442/1b - RSC. 8 - RC.V. 412 (256\$) - RRM. 28 p. 171-174 - MAR. 132 - CMDRR. 96 (500€) - MRR. 1376 (200€) - Varesi 52 (300€) - Cal -.

R. TT+B+ 150 €
Si le poids est correct, la monnaie semble toute de même fourrée avec notamment une boursouffure de métal au revers. Pour ce type, M. Crawford a relevé une estimation de 651 coins de droit et de 723 coins de revers ce qui pourrait correspondre à une fabrication totale comprise entre un million et demi et trois millions de deniers. C'est l'un des types monétaires qui permit de financer le parti sénatorial au début de l'année 49 avant J.-C. quand ce dernier rejoignit Pompée qui avait quitté Rome. Les auteurs du Catalogo ont différencié trois variétés dont la nôtre qui semble la plus rare avec le mot SALVTIS qui remonte vers le haut derrière la tête.



brm_386619. Denier, 49 AC., Grèce ou Illyrie, (Ar, Ø 18,5 mm, 3 h, 3,42 g). A/ SALVTIS. R/ (MN) ACILIVS/ III VIR VALE(TV). Exemplaire sur un petit flan ovale bien centré. Usure régulière au droit et joli revers. Patine grise aux reflets dorés. B. 8 (Acilia) - BMC/RR. 3943 pl. 49/9 - CRR. 922 (2) - RRC. 442/1b - RSC. 8 - RC.V. 412 (256\$) - RRM. 28 p. 171-174 - MAR. 132 - CMDRR. 96 (500€) - MRR. 1376 (200€) - Varesi 52 (300€) - Cal -.

R. TT+B+ 150 €
 Exemplaire provenant de la collection F.L. Poids léger.



brm_391879. Denier, 49 AC., Grèce ou Illyrie, (Ar, Ø 19 mm, 6 h, 3,04 g). A/ SALVTIS. R/ (MN) ACILIVS/ III VIR VALE(TV). Exemplaire sur un flan bien centré. Usure importante au droit. Joli revers de style fin. Patine de collection ancienne avec des reflets dorés et bleuets granuleux. B. 8 (Acilia) - BMC/RR. 3943 pl. 49/9 - CRR. 922 (2) - RRC. 442/1b - RSC. 8 - RC.V. 412 (256\$) - RRM. 28 p. 171-174 - MAR. 132 - CMDRR. 96 (500€) - MRR. 1376 (200€) - Varesi 52 (300€) - Cal -.

R. TT+B+ / TT+B 120 €
Poids très léger. Pour ce type, M. Crawford a relevé une estimation de 651 coins de droit et de 723 coins de revers ce qui pourrait correspondre à une fabrication totale comprise entre un million et demi et trois millions de deniers. C'est l'un des types monétaires qui permit de financer le parti sénatorial au début de l'année 49 avant J.-C. quand ce dernier rejoignit Pompée qui avait quitté Rome.



brm 354054. Denier, 49 AC., Grèce ou Illyrie, (Ar, Ø 18 mm, 5 h, 3,69 g). A/ SALVTIS. R/ (MN) ACILIVS/ III VIR VALE(TV). Exemplaire sur un petit flan ovale, légèrement décentré au droit. Usure régulière. Patine grise. B. 8 (Acilia) - BMC/RR. 3943 pl. 49/9 - CRR. 922 (2) - RRC. 442 /1b - RSC. 8 - RCV. 412 (256\$) - RRM. 28 p. 171-174 - MAR. 132 - CMDRR. 96 (500€) - MRR. 1376 (200€) - Varesi 52 (300€) - Cal. -

R. TB+ 100 €
Exemplaire provenant de la collection Thierry Petit. *Défaut de métal dans le champ au revers. Pour ce type, M. Crawford a relevé une estimation de 651 coins de droit et de 723 coins de revers ce qui pourrait correspondre à une fabrication totale comprise entre un million et demi et trois millions de deniers. C'est l'un des types monétaires qui permit de financer le parti sénatorial au début de l'année 49 avant J.-C. quand ce dernier rejoignit Pompée qui avait quitté Rome. Les auteurs du Catalogo ont différencié trois variétés dont la nôtre qui semble la plus rare avec le mot SALVTIS qui remonte vers le haut derrière la tête.*



brm 388688. Denier, 49 AC., Grèce ou Illyrie, (Ar, Ø 18 mm, 6 h, 3,42 g). A/ [SALVTIS]. R/ (MN) ACILIVS/ III VIR VALE(TV). Exemplaire sur un petit flan bien centré des deux côtés à l'usure importante, lisible et identifiable. Jolie patine de médaillier avec des reflets mordorés et bleutés acier. B. 8 (Acilia) - BMC/RR. 3943 pl. 49/9 - CRR. 922 (2) - RRC. 442 /1b - RSC. 8 - RCV. 412 (256\$) - RRM. 28 p. 171-174 - MAR. 132 - CMDRR. 96 (500€) - MRR. 1376 (200€) - Varesi 52 (300€) - Cal. -

R. TB+ / TTB 100 €
Poids léger.

SICINIA - (49 AVANT J.-C.)

Quintus Scinius.



brm 386634. Denier, 49 AC., Grèce, (Ar, Ø 17,5 mm, 6 h, 3,43 g). A/ Q• SICINIVS - III• VIR. R/ C• COPONIVS - PR• S• C•. Exemplaire sur un flan irrégulier, décentré au droit. Joli revers. Patine grise de collection ancienne. B. 1 (Sicinia) - BMC/RR. 24 (East) - CRR. 939 (3) - RRC. 444 /1a - RSC. 1 - RCV. 413 (400\$) - CRI. 3 (1050\$) - CMDRR. 1125 (300€) - MRR. 1374 (275€).

R. TTB 195 €
Exemplaire provenant de la collection F.L. *Poids léger.*

Pour ce type, M. Crawford a relevé une estimation de 105 coins de droit et de 117 coins de revers. Variété avec le petit buste et les cheveux courts, de style très fin. Ce type a été frappé par l'un des partisans de Pompée qui l'a suivi dans sa fuite.



brm 346164. Denier, 49 AC., Grèce, (Ar, Ø 17 mm, 6 h, 3,47 g). A/ Q• SICINIVS - III• VIR. R/ C• COPONIVS - PR• S• C•. Exemplaire sur un petit flan ovale bien centré. Au droit, beau portrait de style fin, bien venu à la frappe mais à l'usure importante. Revers bien venu à la frappe. Patine grise superficielle. B. 1 (Sicinia) - BMC/RR. 24 (East) - CRR. 939 (3) - RRC. 444 /1a - RSC. 1 - RCV. 413 (400\$) - CRI. 3 (1050\$) - CMDRR. 1125 (300€) - MRR. 1374 (275€).

R. TTB 100 €
Poids léger. Contremarque (P) sur la joue. Pour ce type, M. Crawford a relevé une estimation de 105 coins de droit et de 117 coins de revers. Variété avec le petit buste et les cheveux courts, de style très fin. Ce type a été frappé par l'un des partisans de Pompée qui l'a suivi dans sa fuite.



brm 391856. Denier, 49 AC., Grèce, (Ar, Ø 17 mm, 6 h, 3,42 g). A/ Q• SICINIVS - III• VIR. R/ C• COPONIVS - PR• S• C•. Exemplaire sur un petit flan ovale et irrégulier à l'usure importante, mais lisible et identifiable. Patine grise légèrement granuleuse. B. 1 (Sicinia) - BMC/RR. 24 (East) - CRR. 939 (3) - RRC. 444 /1a - RSC. 1 - RCV. 413 (400\$) - CRI. 3 (1050\$) - CMDRR. 1125 (300€) - MRR. 1374 (275€).

R. TB+ 100 €
Poids léger. Pour ce type, M. Crawford a relevé une estimation de 105 coins de droit et de 117 coins de revers. Variété avec le petit buste et les cheveux courts, de style très fin. Ce type a été frappé par l'un des partisans de Pompée qui l'a suivi dans sa fuite.



brm 272676. Denier, 49/48 AC., Atelier irrégulier, (Ar, Ø 17,5 mm, 2 h, 2,92 g). A/ Q• S[ICINIVS] - II[IR]• VIR. R/ PIET[AS]. Exemplaire avec une magnifique patine de médaillier à reflets bleus irisés et mordorés. Portrait de haut relief occupant la plus grande partie du champ. B.- -BMC/RR.- -CRR.- -RRC.- -RSC.- -RCV.- -CRI.- -CMDRR.- -MRR.-.

R. TB+ 280 €
Poids très léger. Fourré. Hybride ou faux d'époque. Semble complètement inédit et non recensé. Manque à tous les ouvrages consultés. Petites contremarques sur les visages.

**JULES CÉSAR -
(13/07/100-15/03/44 AVANT J.-C.)**

Caius Julius Cæsar.



brm 338355. Denier, c. 48 AC, Avec César, Grèce, (Ar, Ø 19 mm, 3 h, 3,59 g). A/ LII. R/ CAE-SAR.

Exemplaire sur un flan large et ovale, néanmoins bien centré des deux côtés. Très beau portrait de Vénus. Revers de haut relief, bien venu à la frappe. Patine grise.

B. 26 (Julia) - BMC/RR. 1009 - RRC. 452 /2 - RSC. 11 - RCV. 1400 (520\$) - CRI. 11 (325€) - C. 11 (2f.) - MRR. 1387 (500€) - CMDRR. 14 (500€) - Varesi 664 (600€) - Cal. 641.

R. TTB+ 650 €

Poids léger. Pour ce type, M. Crawford a relevé une estimation de 63 coins de droit et de 70 coins de revers.



brm 338354. Denier, 46 AC., Utique, (Ar, Ø 17,5 mm, 6 h, 3,87 g). A/ COS • TERT - DICT • ITER. R/ AVGVRR/ PONT • MAX. Exemplaire sur un flan ovale, bien centré des deux côtés. Très beau portrait de Cérés. Joli revers à l'usure superficielle. Patine grise.

B. 16 (Julia) - BMC/RR. 23 pl. 121/14 (Africa) - CRR. 1023 (3f.) - RRC. 467 /1b - RSC. 4 - RCV. 1403 /1 (480\$) - CRI. 57 (300€) - C. 4 (2f.) - CMDRR. 3 (1000€) - MRR. 1452 (450€) - Varesi 663 (400€) - Cal. 649.

R. TTB+ 550 €

Pour ce type, M. Crawford a relevé une estimation de 123 coins de droit et de 137 coins de revers pour deux variétés (M et D). Le type avec le M pour munus semble moins courant que celui avec le D pour donativum.



brm 338350. Denier, 46 AC., Afrique, Utique ?, (Ar, Ø 18,5 mm, 6 h, 4,08 g). A/ COS • TERT - DICT • ITER. R/ AVGVRR/ PONT • MAX. Exemplaire sur un flan ovale, bien centré au droit. Très beau portrait de Cérés. Joli revers de style fin, un peu court sur la légende. Patine grise.

B. 16 (Julia) - BMC/RR. 23 pl. 121/14 (Africa) - CRR. 1023 (3f.) - RRC. 467 /1b - RSC. 4 - RCV. 1403 /1 (480\$) - CRI. 57 (300€) - C. 4 (2f.) - CMDRR. 3 (1000€) - MRR. 1452 (450€) - Varesi 663 (400€) - Cal. 649.

R. TTB+ 450 €

Marque de changeur sur le cou de Cérés. Pour ce type, M. Crawford a relevé une estimation de 123 coins de droit et de 137 coins de revers pour deux variétés (M et D). Le type avec le M pour munus semble moins courant que celui avec le D pour donativum.



brm 345806. Denier, 46 AC., Afrique, Utique ?, (Ar, Ø 18,5 mm, 12 h, 3,85 g). A/ COS • TERT - DICT • ITER. R/ AVGVRR/ PONT • MAX. Exemplaire sur un flan ovale, bien centré. Très beau portrait de Cérés. Joli revers de style fin, quasi SUP. Patine grise. B. 16 (Julia) - BMC/RR. 23 pl. 121/14 (Africa) - CRR. 1023 (3f.) - RRC. 467 /1b - RSC. 4 - RCV. 1403 /1 (480\$) - CRI. 57 (300€) - C. 4 (2f.) - CMDRR. 3 (1000€) - MRR. 1452 (450€) - Varesi 663 (400€) - Cal. 649.

R. TTB+ 450 €

Pour ce type, M. Crawford a relevé une estimation de 123 coins de droit et de 137 coins de revers pour deux variétés (M et D).



brm 364910. Denier, 46 AC., Utique, (Ar, Ø 18 mm, 1 h, 4,01 g). A/ COS • TERT - DICT • ITER. R/ AVGVRR/ PONT • MAX. Exemplaire sur un flan ovale, légèrement décentré au droit sur la légende. Très beau portrait de Cérés, bien venu à la frappe. Joli revers de style fin. Belle patine grise avec des reflets métalliques dorés. B. 16 (Julia) - BMC/RR. 23 pl. 121/14 (Africa) - CRR. 1023 (3f.) - RRC. 467 /1b - RSC. 4 - RCV. 1403 /1 (480\$) - CRI. 57 a (300€) - C. 4 (2f.) - CMDRR. 2 (1000€) - MRR. 1452 (450€) - Varesi 663 (400€) - Cal. 649 - RBW. 1638 (2000FS).

R. TTB+ 1050 €

Cet exemplaire provient de la collection de M. Robert Couet et de e-MONNAIES 2. Pour ce type, M. Crawford a relevé une estimation de 123 coins de droit et de 137 coins de revers pour deux variétés (M et D). Le type avec le M pour munus semble moins courant que celui avec le D pour donativum.



brm 220859. Denier, 44 AC., février - mars, Rome, (Ar, Ø 18,5 mm, 9 h, 3,78 g). A/ CAESAR - DICT PERPETVO, légende rétrograde. R/ [P • SEPVLLIVS] - MACER. Exemplaire sur un flan irrégulier, légèrement bombé présentant un défaut de fabrication au revers avec le métal légèrement pincé. Beau portrait, mais faiblesse de frappe sur le portrait. Joli revers. Magnifique patine de médaillier avec des reflets mordorés et bleutés irisés.

B. 49 (Julia) - BMC/RR. 4168 - CRR. 1072 - RRC. 480 /11 - RSC. 39 - RCV. 1413 (2240\$) - CRI. 107 a - C. 40 - CMDRR. 33 (2000€) - MRR. -. RR. TTB+ 1200 €

Cet exemplaire provient de la collection M. R. de Dijon. Peut-être un des derniers deniers frappés du vivant de César, sujet controversé entre les différents historiens et attributions.



brm 382380. Denier, 42 AC., Rome, (Ar. Ø 20 mm, 12 h, 3,71 g). A/ *Anépigraphe.* (O*) R/L • *MVSSIDIVS • LONGVS.* Bel exemplaire à l'usure régulière sur un flan large. Joli portrait de Jules César. Patine grise de collection ancienne.
B. 58 (Julia) - BMC/RR. 4237 - CRR. 1096 (5) - RRC. 449 /39a - RSC. 29 - RCV. 1426 (3200\$) - CRI. 116 (3200\$) - C. 29 (12f.) - CMDRR. 24 (2000€) - MRR. 1599 (2500€).

RR. TB+ 1300 €
Contremarque (X) au droit. Pour ce type, M. Crawford a relevé une estimation inférieure à trente coins de droit et inférieure à trente-trois coins de revers. Pour ce type, d'après M. Crawford, seulement un exemplaire figurait dans le trésor d'Aquileia. Ce denier est infiniment plus rare que ne le laissent supposer les ouvrages de référence.



brm 361330. Denier, 40 AC., Rome, (Ar. Ø 18,5 mm, 3 h, 2,92 g). A/ *Anépigraphe.* (O*) R/Q • *VOCONIVS / VITVLVS • Q • DESIGN / S/C.* Exemplaire sur un flan large et ovale bien centré des deux côtés avec les grénets visibles. Joli revers. Patine grise.
RCV. 1428 /1 (3200\$) - BMC/RR. 4311 - CRR. 1133 (5) - RRC. 526 /4 - RSC. 45 - B. 121 (Julia) - CRI. 331 (3200\$) - C. 45 (12f.) - CMDRR. 43 (2500€).

RR. TB+ 650 €
Cet exemplaire provient de la collection R. Chevallier (1922-2015). Monnaie fourrée. Pour ce type, M. Crawford a relevé une estimation inférieure à trente coins de droit et inférieure à trente-trois coins de revers. Pour ce type, d'après M. Crawford, un unique exemplaire figurait dans le trésor d'Aquileia. Ce denier est infiniment plus rare que ne le laissent supposer les ouvrages de référence.



brm 391514. Denier, 49 AC., Gaule ou Italie, (Ar. Ø 18,5 mm, 12 h, 3,87 g). A/ *CAESAR à l'exergue.* R/ *Anépigraphe.* Bel exemplaire bien centré avec un éléphant quasi SUP et un joli revers. Patine grise. B. 9 (Julia) - BMC/RR. 27 pl. 103/5 (Gaul) - CRR. 1006 (1) - RRC. 443 /1 - RSC. 9 - RCV. 1399 (440\$) - CRI. 9 (275€) - C. 49 (2 fr.) - MRR. 1373 (400€).

R. TTb+ 700 €
Exemplaire provenant de la collection Robert Couet.



brm 380964. Denier, c. 48 AC., Grèce, (Ar. Ø 20 mm, 9 h, 3,08 g). A/ *LII.* R/ *CAE-SAR.* Exemplaire sur un petit flan ovale, un peu court, néanmoins bien centré. Usure importante au droit mais beau revers. Patine grise aux reflets dorés. B. 26 (Julia) - CRR. 1009 - RRC. 452 /2 - RSC. 11 - RCV. 1400 (520\$) - CRI. 11 (325€) - C. 11 (2f.) - MRR. 1387 (500€) - CMDRR. 14 (500€) - Varesi 664 (600€) - Cal. 641.
R. TB+ 350 €
Poids léger. Pour ce type, M. Crawford a relevé une estimation de 63 coins de droit et de 70 coins de revers.

POSTUMIA - (48 AVANT J.-C.)

Decimus Postumius Albinus.



brm 391972. Denier, 48 AC., Rome, (Ar. Ø 18,5 mm, 7 h, 3,76 g). A/ *PIETAS.* R/ *ALBINVS BRVTI F.* Exemplaire sur un flan ovale, bien centré avec les grénets visibles. Beau portrait de la Piété. Joli revers de style fin. Belle patine de collection ancienne avec des reflets dorés. B. 10 (Postumia) - BMC/RR. 3964 (pl. 49/18 - CRR. 942 (2) - RRC. 450 /2 - RSC. 10 - RCV. 427 (440\$) - CRI. 26 (450\$) - CMDRR. 1075 (400€) - MRR. 1397 (350€) - Varesi 527 (400€) - Cal. 1219.

R. TTb+ 320 €
Cet exemplaire provient de la vente Rauch 86, n° 1460 et de MONNAIES 55, n° 89. Piété tête. Pour ce type, M. Crawford a relevé une estimation de 171 coins de droit et de 190 coins de revers. Ce type semble plus rare que ne le laissent paraître les ouvrages généraux.



brm 271738. Denier, 48 AC., Rome, (Ar. Ø 18 mm, 12 h, 3,74 g). A/ *PIETAS.* R/ *ALBINVS BRVTI F.* Exemplaire sur un flan ovale, bien centré avec les grénets visibles. Beau portrait de la Piété. Joli revers de style fin. Belle patine de collection ancienne avec des reflets mordorés et bleutés irisés au revers. B. 10 (Postumia) - BMC/RR. 3964 (pl. 49/18 - CRR. 942 (2) - RRC. 450 /2 - RSC. 10 - RCV. 427 (440\$) - CRI. 26 (450\$) - CMDRR. 1075 (400€) - MRR. 1397 (350€) - Varesi 527 (400€) - Cal. 1219.
R. TTb+ / SUP 250 €
Petite tête. Pour ce type, M. Crawford a relevé une estimation de 171 coins de droit et de 190 coins de revers. Ce type semble plus rare que ne le laissent paraître les ouvrages généraux.



brm 267002. Denier, 48 AC., Rome, (Ar, Ø 19 mm, 9 h, 3,88 g). A/ PIETAS. R/ ALBINVS BRVTI F.

Exemplaire sur un petit flan ovale, bien centré des deux côtés. Beau petit portrait de la Piété à l'usure superficielle. Joli revers de style fin. Patine gris superficielle avec des reflets dorés. B. 10 (Postumia) - BMC/RR. 3964 (pl. 49/18 - CRR. 942 (2) - RRC. 450 /2 - RSC. 10 - RCV. 427 (440\$) - CRI. 26 (450\$) - CMDRR. 1075 (400€) - MRR. 1397 (350€) - Varesi 527 (400€) - Cal. 1219.

R. TTb+ 175 €
Cet exemplaire a été acquis auprès de Gérard Singer en 1994 et de la collection D. J. Petite tête. Pour ce type, M. Crawford a relevé une estimation de 171 coins de droit et de 190 coins de revers. Ce type semble plus rare que ne le laissent paraître les ouvrages généraux. Une petite contremarque sur la joue(X).



brm 342773. Denier, 48 AC., Rome, (Ar, Ø 19,5 mm, 7 h, 3,86 g). A/ PIETAS. R/ ALBINVS BRVTI F.

Exemplaire sur un flan ovale, légèrement décentré des deux côtés. Beau portrait. Revers de style fin. Jolie patine gris foncé avec des reflets dorés. B. 10 (Postumia) - BMC/RR. 3964 (pl. 49/18 - CRR. 942 (2) - RRC. 450 /2 - RSC. 10 - RCV. 427 (440\$) - CRI. 26 (450\$) - CMDRR. 1075 (400€) - MRR. 1397 (350€) - Varesi 527 (400€) - Cal. 1219.

R. TTb+ 175 €
Grande tête. Pour ce type, M. Crawford a relevé une estimation de 171 coins de droit et de 190 coins de revers. Ce type semble plus rare que ne le laissent paraître les ouvrages généraux.



brm 308344. Denier, 48 AC., Rome, (Ar, Ø 19 mm, 6 h, 3,68 g). A/ PIETAS. R/ ALBINVS BRVTI F.

Exemplaire sur un flan ovale, bien centré à droite. Beau portrait de la Piété. Patine gris foncé avec des reflets dorés. B. 10 (Postumia) - BMC/RR. 3964 (pl. 49/18 - CRR. 942 (2) - RRC. 450 /2 - RSC. 10 - RCV. 427 (440\$) - CRI. 26 (450\$) - CMDRR. 1075 (400€) - MRR. 1397 (350€) - Varesi 527 (400€) - Cal. 1219.

R. TTb 150 €
Grande tête. Pour ce type, M. Crawford a relevé une estimation de 171 coins de droit et de 190 coins de revers. Ce type semble plus rare que ne le laissent paraître les ouvrages généraux.



brm 310710. Denier, 48 AC., Rome, (Ar, Ø 18 mm, 7 h, 3,90 g). A/ PIETAS. R/ ALBINVS BRVTI F.

Exemplaire sur un flan ovale, légèrement décentré des deux côtés. Beau portrait. Revers de style fin. Jolie patine gris superficielle avec des reflets dorés. B. 10 (Postumia) - BMC/RR. 3964 (pl. 49/18 - CRR. 942 (2) - RRC. 450 /2 - RSC. 10 - RCV. 427 (440\$) - CRI. 26 (450\$) - CMDRR. 1075 (400€) - MRR. 1397 (350€) - Varesi 527 (400€) - Cal. 1219.

R. TTb 150 €
Grande tête. Pour ce type, M. Crawford a relevé une estimation de 171 coins de droit et de 190 coins de revers. Ce type semble plus rare que ne le laissent paraître les ouvrages généraux.

VIBIA - (48 AVANT J.-C.)



brm 391479. Denier, 48 AC., Rome, (Ar, Ø 18,5 mm, 6 h, 4,05 g). A/ C/PANSA. R/ ALBINVS BRVTI F.

Exemplaire sur un flan ovale, un peu court au droit sur la barbe de Pan. Belle tête de Pan. Revers de style fin. Patine grise superficielle avec des reflets dorés. B. 22 (6f.) (Vibia) - BMC/RR. 3987 - CRR. 944 (3) - RRC. 451 /1 - RSC. 22 - RCV. 425 (560\$) - CRI. 28 (550\$) - CMDRR. 1224 (1000€) - MRR. 1399 (400€) - Varesi 631 (500€) - Cal. 1374a.

RR. TTb+ 750 €
Grosse tête de Pan. Pour ce type, M. Crawford a relevé une estimation inférieure à trente coins de droit et inférieure à trente-trois coins de revers. Ce type semble beaucoup plus rare que ne le laissent paraître les ouvrages généraux. Ce denier est en fait un hybride des gens Vibia et Postumia.



brm_391479

HOSTILIA - (48 AVANT J.-C.)

Lucius Hostilius Saserna.



brm 344673. Denier, 48 AC., Rome, (Ar, Ø 19,5 mm, 9 h, 3,80 g). A/ Anépigraphé. R/ L • HOSTILIVS/SASERNA. Exemplaire techniquement SUP mais avec un plat visible au revers. Beau portrait. Patine grise aux reflets dorés. B. 4 (Hostilia) - BMC/RR. 3996 pl. 50/11 - CRR. 953 (3) - RRC. 448/3 - RSC. 4 - RCV. 419 (520\$) - RHC. 1 - CRI. 19 (525\$) - CMDRR. 756 (300€) - MRR. 1390 (450€) - Varesi 315 (400€) - Cal. 624.

R. TTB+ 350 €
Exemplaire provenant de la collection Robert Couet. Pour ce type, M. Crawford a relevé une estimation de 126 coins de droit et de 140 coins de revers.



brm 382565. Denier, 48 AC., Rome, (Ar, Ø 19 mm, 6 h, 3,63 g). A/ Anépigraphé. R/ L • HOSTILIVS/SASERNA. Exemplaire techniquement SUP mais avec un plat au droit et au revers. Très belle victoire de style fin. Patine grise aux reflets dorés. B. 5 (Hostilia) - BMC/RR. 3989 pl. 50/9 - CRR. 951 (2) - RRC. 448/1 - RSC. 5 - RCV. 417 (400\$) - CRI. 17 - CMDRR. 757 (400€) - MRR. 1388 (300€) - Varesi 316 (400€) - Cal. 625.

R. TTB+ 275 €
Pour ce type, M. Crawford a relevé une estimation de 99 coins de droit et de 110 coins de revers. Ce type est en fait plus rare que ne le laissent supposer les ouvrages généraux.

VIBIA - (48 AVANT J.-C.)



brm 358998. Denier, 48 AC., Rome, (Ar, Ø 17,5 mm, 12 h, 2,91 g). A/ PANS.A. R/ C • VIBIVS • C • F • C • N • IOVIS AXVR. Exemplaire à l'usure importante, qui ne semble pas fourrée malgré un poids très léger. Patine grise. B. 19 (Vibia) - BMC/RR. 3980 pl. 50/4 - CRR. 948 (2) - RRC. 449/1b - RSC. 19 - RCV. 420 (360\$) - CRI. 20 a (250€) - CMDRR. 1221 (600€) - MRR. 1391 (300€) - Varesi 628 (400€) - Cal. 1372 - RBW. 1572 (1200\$).

TB+ 150 €
Pour ce type, M. Crawford a relevé une estimation de 279 coins de droit et de 310 coins de revers pour trois variétés.

HOSTILIA - (48 AVANT J.-C.)



brm 354263. Denier, 48 AC., Rome, (Ar, Ø 18,5 mm, 6 h, 3,73 g). A/ Anépigraphé. R/ L • HOSTILIVS/SASERNA. Exemplaire sur un flan ovale, bien centré des deux côtés. Usure importante et la monnaie a été nettoyée. B. 5 (Hostilia) - BMC/RR. 3989 pl. 50/9 - CRR. 951 (2) - RRC. 448/1 - RSC. 5 - RCV. 417 (400\$) - CRI. 17 - CMDRR. 757 (400€) - MRR. 1388 (300€) - Varesi 316 (400€) - Cal. 625.

R. TB 100 €
Pour ce type, M. Crawford a relevé une estimation de 99 coins de droit et de 110 coins de revers. Ce type est en fait plus rare que ne le laissent supposer les ouvrages généraux.

ANTIA - (47 AVANT J.-C.)

(47 avant J.-C.)



brm 344628. Denier, 47 AC., Rome, (Ar, Ø 19 mm, 3 h, 3,95 g).

A/ DEI PENATES. R/ C • ANTIVS • C • F.

Exemplaire sur un flan ovale, bien centré au droit. Portraits quasi SUP! Faiblesse au revers. Patine grise. B. 2 (Restia) - BMC/RR. 4032 - CRR. 971 - RRC. 455/2 - RCV. 435 (720\$) - RSC. 2 - CMDRR. 152 (600€) - MRR. 1416 (600€) - CRI. 35.

RR. TTB+ / TTB 600 €
Exemplaire provenant de la collection Robert Couet. Pour ce type, M. Crawford a relevé une estimation de trente coins de droit et de trente-trois coins de revers pour deux variétés. Rare type monétaire au droit exceptionnel que nous proposons pour la première fois à la vente !



brm_344628



brm 321721. Denier, 47 AC., Rome, (Ar, Ø 19 mm, 5 h, 3,93 g). A/ DEI PENATES. R/ C ANTIVS●C●F. Exemplaire sur un flan large et ovale, bien centré au droit. Usure au revers mais très beau droit avec l'épigraphie parfaitement visible ! Patine grise. B. 2 (Restia) - BMC/RR. 4032 - CRR. 971 - RRC. 455 /2 - RCV. 435 (720\$) - RSC. 2 - CMDRR. 152 (600€) - MRR. 1416 (600€) - CRI. 35. **RR. TTB** **580 €**
Poids léger. Pour ce type, M. Crawford a relevé une estimation de trente coins de droit et de trente-trois coins de revers pour deux variétés. Rare type monétaire au droit exceptionnel que nous proposons pour la première fois à la vente !

SCIPION - (47-46 AVANT J.-C.)

Quintus Caecilius Metellus Pius Scipio.



brm 303909. Denier, 47-46 AC., Utique, (Ar, Ø 18,5 mm, 12 h, 3,48 g). A/ Q●METEL/ PIVS. R/ SCIPIO// IMP à l'exergue. Exemplaire sur un petit flan. Beau portrait à l'usure régulière. Joli revers, mais de frappe faible. Patine de collection ancienne. B. 47 (Caecilia) - BMC/RR. 1 - CRR. 1046 - RRC. 459 /1 - RSC. 1 - RCV. 1379 (480\$) - CRI. - - CMDRR. 220 (600€) - MRR. 1401 (450€) - Varesi 128 (600€) - Cal. 295. **R. TB+** **300 €**
Pour ce type, M. Crawford a relevé une estimation de 93 coins de droit et de 103 coins de revers.



brm 354132. Denier, 47-46 AC., Afrique, (Ar, Ø 17,5 mm, 6 h, 3,35 g). A/ Q●METEL/ PIVS. R/ SCIPIO// IMP à l'exergue. Exemplaire sur un flan ovale bien centré des deux côtés. Belle tête de Jupiter mais revers à l'usure importante. Patine grise de collection ancienne. B. 47 (Caecilia) - BMC/RR. 1 - CRR. 1046 - RRC. 459 /1 - RSC. 1 - RCV. 1379 (480\$) - CRI. - - CMDRR. 220 (600€) - MRR. 1401 (450€) - RBW. 1601 (800FS). **R. TTB / TB+** **225 €**
Exemplaire provenant de la collection Thierry Petit. Poids léger. Pour ce type, M. Crawford a relevé une estimation de 93 coins de droit et de 103 coins de revers.



brm 303941. Denier, 47-46 AC., Afrique, (Ar, Ø 19,5 mm, 12 h, 3,35 g). A/ [Q●METELL/ SCIPIO●IMP. R/ EPIPVIS/ LEG●F●C. Exemplaire sur un flan large et ovale, centré des deux côtés. Usure importante. Patine grise. B. 50 (15f.) (Caecilia) - BMC/RR. 13 pl. 121/7 (Africa) - CRR. 1051 (5) - RRC. 461 /1 - RSC. 50 a - RCV. 1382 /2 (640\$) - CRI. 44 (650\$) - MAR. 160 - CMDRR. 217 (2000€) - MRR. 1406 (600) Varesi 130 (700) - Cal. 292. **RR. TB+** **150 €**
Grosse tête. Pour ce type, M. Crawford a relevé une estimation inférieure à trente coins de droit et à trente-trois coins de revers. Pour ce type, il y a deux variétés de têtes, l'une grande et l'autre petite comme sur notre exemplaire. Ce type semble plus rare que ne le laissent paraître les ouvrages généraux. Les différents auteurs ne sont pas d'accord sur l'indice de rareté entre les deux variétés, petite et grosse tête.

PLAUTIA - (47 AVANT J.-C.)

Lucius Plautius Plancus.



brm 346503. Denier, 47 AC., Rome, (Ar, Ø 18,5 mm, 7 h, 3,47 g). A/ L●PLAVTIVS. R/ [PLANCVS]. Exemplaire sur un flan ovale bien centré avec le grènetis visible au droit. Très belle tête de Méduse au droit avec une petite contremarque sur la joue. Frappe un peu faible au revers. Jolie patine grise superficielle avec des reflets dorés. B. 15 (Plautia) - CRR. 959 a - RRC. 453 /1a - RSC. 14 - RCV. 429 (400\$) - BMC/RR. 4004 - CRI. 29 (400\$) - RSC. 15 - CMDRR. 1003 (400€) - MRR. 1409 (600€). **R. TTB+** **550 €**
Cet exemplaire provient de la collection de M. Robert Couet et de e-MONNAIES 1, brm 340957. Poids léger. Petite contremarque sur la joue droite. Pour ce type, M. Crawford a relevé une estimation de 195 coins de droit et de 217 coins de revers pour cinq variétés.

cgb.fr

numismatique
depuis 1988



brm 328687. Denier, 47 AC., Rome, (Ar, Ø 19 mm, 9 h, 3,79 g). A/ L• PLAVTIVS. R/ [PLANCVS].
Exemplaire sur un flan ovale, bien centré des deux cotés mais avec un plat visible. Joli portrait. Patine grise.
B. 15 (Plautia) - CRR. 959 a - RRC. 453 /1a - RSC. 14 - RCV. 429 (400\$) - BMC/RR. 4004 - CRI. 29 (400\$) - RSC. 15 - CMDRR. 1003 (400€) - MRR. 1409 (600€).
R. TTb+ 300 €

Pour ce type, M. Crawford a relevé une estimation de 195 coins de droit et de 217 coins de revers pour cinq variétés.



brm 354625. Denier, 47 AC., Rome, (Ar, Ø 19 mm, 3 h, 3,67 g). A/ [L• PLAVTIVS]. R/ PLANCVS.
Exemplaire sur un flan ovale bien centré au droit. Joli portrait mais usure importante. Patine grise épaisse.
B. 15 (Plautia) - CRR. 959 a - RRC. 453 /1a - RSC. 14 - RCV. 429 (400\$) - BMC/RR. 4004 - CRI. 29 (400\$) - RSC. 15 - CMDRR. 1003 (400€) - MRR. 1409 (600€).
R. TB+ 120 €
Exemplaire provenant de la collection Thierry Petit. *Pour ce type, M. Crawford a relevé une estimation de 195 coins de droit et de 217 coins de revers pour cinq variétés.*

CARISIA - (46 AVANT J.-C.)

Titus Carisius.



brm 383754. Denier, 46 AC., Rome, (Ar, Ø 19 mm, 12 h, 3,93 g). A/ S• C. R/ T• CARISIA à l'exergue. Exemplaire remarquable, bien centré sur un petit flan. Joli portrait et très beau revers. Magnifique patine grise aux reflets dorés.
B. 3 (Carisia) - BMC/RR. 4071 pl. 52/7 - CRR. 985 (2) - RRC. 464 /5 - RSC. 3 - RCV. 450 (360\$) - CRI. 73 (225€) - MRR. 1438 (300€) - CMDRR. 540 (600€).
R. TTb+ 280 €
Pour ce type, M. Crawford a relevé une estimation de 186 coins de droit et de 207 coins de revers. Ce type semble en fait plus rare que ne le laissent supposer les ouvrages généraux.



brm 306672. Denier, 46 AC., Rome, (Ar, Ø 20 mm, 2 h, 3,60 g). A/ Anépigraphie. R/ T• CARISIVS/ III• VIR. Exemplaire sur un grand flan, légèrement bombé, bien centré des deux côtés avec les grénétis visibles. Beau portrait de la Sibylle avec une petite usure superficielle dans la chevelure. Revers inhabituel de frappe un peu molle. Très jolie patine gris foncé de collection ancienne avec des reflets mordorés.
RCV. 446 (640\$) - BMC/RR. 4063 pl. 50/3 - CRR. 983 (4) - RRC. 464 /1 - RSC. 10 - B. 10 (Carisia) - CRI. 69 (650\$) - CMDRR. 551 (300€) - MRR. 1434 (550€).
R. TTb+ 210 €
Cet exemplaire provient du stock de Joël Creusy (Lyon) en 1981. *Poids léger. Peut-être fourré à cause du métal au revers. Pour ce type, M. Crawford a relevé une estimation de 117 coins de droit et de 130 coins de revers. Ce type semble plus rare que ne le laissent paraître les ouvrages généraux. Les auteurs du Catalogo ont relevé trois variétés pour ce type.*



brm 344666. Denier, 46 AC., Rome, (Ar, Ø 18,5 mm, 3 h, 3,79 g). A/ S• C. R/ [T• CARISIA] à l'exergue. Exemplaire sur un flan ovale bien centré au droit. Beau portrait de Victoria. Joli revers de style fin mais décentré sur l'exergue. Patine grise.
B. 3 (Carisia) - BMC/RR. 4071 pl. 52/7 - CRR. 985 (2) - RRC. 464 /5 - RSC. 3 - RCV. 450 (360\$) - CRI. 73 (225€) - MRR. 1438 (300€) - CMDRR. 540 (600€).
R. TTb 175 €
Exemplaire provenant de la collection Robert Couet. *Pour ce type, M. Crawford a relevé une estimation de 186 coins de droit et de 207 coins de revers. Ce type semble en fait plus rare que ne le laissent supposer les ouvrages généraux.*



brm 305269. Denier, 46 AC., Rome, (Ar, Ø 18 mm, 3 h, 3,87 g). A/ S• C. R/ T• CARISIA à l'exergue. Exemplaire sur un petit flan ovale avec les grénétis visibles. Beau portrait de Victoria avec un plat sur la poitrine. Joli revers de style fin. Patine grise avec des reflets dorés.
B. 3 (Carisia) - BMC/RR. 4071 pl. 52/7 - CRR. 985 (2) - RRC. 464 /5 - RSC. 3 - RCV. 450 (360\$) - CRI. 73 (225€) - MRR. 1438 (300€) - CMDRR. 540 (600€).
R. TTb 150 €
Pour ce type, M. Crawford a relevé une estimation de 186 coins de droit et de 207 coins de revers. Ce type semble en fait plus rare que ne le laissent supposer les ouvrages généraux.



brm 354146. Denier, 46 AC., Rome, (Ar, Ø 18 mm, 7 h, 3,42 g). A/ ROMA. R/ T CARIS.

Exemplaire sur un petit flan bombé, décentré des deux côtés. Joli portrait. Patine grise aux reflets dorés.

B. 4 (Carisia) - BMC/RR. 4066 - CRR. 984 (3) - RRC. 464/3b - RSC. 4a - RC.V. 448 (360\$) - CRI. 71 (350\$) - CMDRR. 547 (300€) - MRR. 1436 (325€) - Varesi 166 (350€) - Cal. 385.

R. TB+ 150 €

Exemplaire provenant de la collection Thierry Petit. Poids léger. Casque décoré. Pour ce type, M. Crawford a relevé une estimation de 102 coins de droit et de 113 coins de revers. Ce type semble plus rare que ne le laissent paraître les ouvrages généraux. Les auteurs du CMDRR. ont relevé cinq variétés en fonction du droit avec le casque lisse ou orné d'une palmette et le revers avec des variantes dans la légende.



brm 234887. Denier, 46 AC., Rome, (Ar).

A/ MONETA. R/ T CARISIVS. Exemplaire sur un petit flan à l'usure importante, mais parfaitement lisible et identifiable des deux côtés. Portrait contremarqué. Frappe molle au revers. RC.V. 447 (440\$) - BMC/RR. 4056 - CRR. 982 (3) - RRC. 464/2 - RSC. 1 b - B. 1 (Carisia) - CRI. 70 (450\$) - CMDRR. 541 (600€) - MRR. 1435 (400€).

R. TB+ 140 €

Poids léger. Pour ce type, M. Crawford a relevé une estimation de 120 coins de droit et de 133 coins de revers. Plusieurs contremarques sur le visage. Ce type semble plus rare que ne le laissent paraître les ouvrages généraux. Les auteurs du Catalogo ont relevé cinq variétés pour ce type.



brm 358997. Denier fourré, 46 AC., Rome, (Ar, Ø 19 mm, 8 h, 3,04 g). A/ Anépigraphe. R/ T CARISIVS/ III VIR.

Exemplaire sur un flan ovale à l'usure régulière, parfaitement lisible et identifiable. Une contremarque au droit et le cuivre apparaît au revers sur le sphinx. Patine grise. RC.V. 446 (640\$) - BMC/RR. 4063 pl. 50/3 - CRR. 983 (4) - RRC. 464/1 - RSC. 10 - B. 10 (Carisia) - CRI. 69 (650\$) - CMDRR. 551 (300€) - MRR. 1434 (550€).

R. TTB 220 €

Poids léger. Monnaie fourrée. Pour ce type, M. Crawford a relevé une estimation de 117 coins de droit et de 130 coins de revers. Ce type semble plus rare que ne le laissent paraître les ouvrages généraux. Les auteurs du Catalogo ont relevé trois variétés pour ce type.



brm 354176. Denier, 46 AC., Rome, (Ar, Ø 20 mm, 5 h, 3,63 g). A/ Anépigraphe. R/ C CONSI[DI] à l'exergue.

Exemplaire sur un flan ovale, décentré au revers. Usure régulière mais monnaie tachée. Patine grise. RC.V. 457 (400\$) - BMC/RR. 4091 pl. 52/18 - CRR. 994 a (2) - RRC. 465/5 - RSC. 5 - B. 5 (Considia) - CRI. 79 (400\$) - CMDRR. 588 (600€) - MRR. 1446 (350€).

RR. TTB 175 €

Exemplaire provenant de la collection Thierry Petit. Pour ce type, M. Crawford a relevé une estimation de 93 coins de droit et de 103 coins de revers. Ce type est plus rare que ne le laissent paraître les ouvrages généraux.



brm 356755. Denier, 46 AC., Rome, (Ar, Ø 18,5 mm, 1 h, 3,84 g). A/ Anépigraphe. R/ C CONSIDI au-dessus/ [PAETI] à l'exergue.

Exemplaire sur un flan ovale légèrement décentré. Joli portrait. Patine grise. B. 2 (Considia) - BMC/RR. 4084 - CRR. 991 (2) - RRC. 465/2a - RSC. 2 - RC.V. 455 (400\$) - CRI. 77 b (400\$) - CMDRR. 594 (600€) - MRR. 1443 (350€) - Varesi 203 (400€) - Cal. 460.

R. TTB+ 160 €

Exemplaire provenant de la collection Robert Couet. Pour ce type M. Crawford a relevé une estimation de 93 coins de droit et de 103 coins de revers. Ce type est plus rare que ne le laissent paraître les ouvrages généraux. Pour ce type, les auteurs du CMDRR. ont isolé sept variétés.



brm 354174. Denier, 46 AC., Rome, (Ar, Ø 19 mm, 1 h, 3,31 g). A/ Anépigraphe. R/ C CONSIDI au-dessus/ PAETI à l'exergue.

Exemplaire sur un flan ovale bien centré des deux côtés. Usure importante, notamment au revers. Patine grise. B. 2 (Considia) - BMC/RR. 4084 - CRR. 991 (2) - RRC. 465/2a - RSC. 2 - RC.V. 455 (400\$) - CRI. 77 b (400\$) - CMDRR. 594 (600€) - MRR. 1443 (350€) - Varesi 203 (400€) - Cal. 460.

R. TB+ 150 €

Exemplaire provenant de la collection Thierry Petit. Poids léger. Pour ce type M. Crawford a relevé une estimation de 93 coins de droit et de 103 coins de revers. Ce type est plus rare que ne le laissent paraître les ouvrages généraux. Pour ce type, les auteurs du CMDRR. ont isolé sept variétés.



brm 380882. Denier, 46 AC., Rome, (Ar, Ø 20 mm, 6 h, 3,62 g). A/ PAETI. R/ C • CONSIDIA à l'exergue. Exemplaire à l'usure importante, décentré au revers mais avec un beau droit. Patine grise de collection ancienne. B. 7 (Considia) - BMC/RR. 4090 - CRR. 993 a (3) - RRC. 465 /4 - RSC. 7 - RCV. 456 (400\$) - CRI. 78 a (400\$) - CMDRR. 590 (600€) - MRR. 1445 (350€) - Varesi 208 (300€) - Cal. 457.

RR. TB+ 125 €
Pour ce type M. Crawford a relevé une estimation de 63 coins de droit et de 70 coins de revers. Ce type est plus rare que ne le laissent paraître les ouvrages généraux. Ce n'est que la seconde fois que nous le proposons à la vente.

CORDIA - (46 AVANT J.-C.)

Manius Cordius Rufus.



brm 350882. Denier, 46 AC., Rome, (Ar, Ø 18,5 mm, 12 h, 3,32 g). A/ RVFVS III • VIR. R/ (MN) • CORDIVS en monogramme. Exemplaire sur un petit flan ovale bien centré des deux côtés. Frappe un peu molle au droit sur les Dioscures. Joli revers de style fin. Jolie patine de collection ancienne. B. 2 (Cordia) - BMC/RR. 4037 - CRR. 976 a (3) - RRC. 463 /1a - RCV. 440 (280\$) - CRI. 63 a (175£) - RSC. 2 b - CMDRR. 602 (500€) - MRR. 1428 (250€) - Varesi 213 (350€) - Cal. 466.

TB+ / TTB 75 €
Poids léger. Pour ce type, M. Crawford a relevé une estimation de 549 coins de droit et de 610 coins de revers pour deux variétés. Les auteurs du CMDRR. ont recensé cinq variétés différentes dont deux principales entre celles avec les bonnets laurés ou diadémés. Têtes normales.



brm_353681



brm 353681. Denier, 46 AC., Rome, (Ar, Ø 19 mm, 6 h, 3,58 g). A/ RVFVS III • VIR. R/ (MN) • CORDIVS en monogramme. Exemplaire sur un petit flan ovale bien centré au droit. Magnifiques portraits, rehaussés par une superbe patine grise aux reflets dorés. B. 2 (Cordia) - BMC/RR. 4037 - CRR. 976 a (3) - RRC. 463 /1a - RCV. 440 (280\$) - CRI. 63 a (175£) - RSC. 2 b - CMDRR. 602 (500€) - MRR. 1428 (250€) - Varesi 213 (350€) - Cal. 466.

SUP 320 €
Pour ce type, M. Crawford a relevé une estimation de 549 coins de droit et de 610 coins de revers pour deux variétés. Les auteurs du CMDRR. ont recensé cinq variétés différentes dont deux principales entre celles avec les bonnets laurés ou diadémés. Têtes normales.



brm 298318. Denier, 46 AC., Rome, (Ar, Ø 18,5 mm, 4 h, 3,45 g). A/ RVFVS III • VIR. R/ (MN) • CORDIVS en monogramme. Exemplaire sur un flan ovale. Belles têtes de Castor et de Pollux. Très joli revers de style fin. Belle patine de collection ancienne avec des reflets dorés. B. 2 (Cordia) - BMC/RR. 4037 - CRR. 976 a (3) - RRC. 463 /1a - RCV. 440 (280\$) - CRI. 63 a (175£) - RSC. 2 b - CMDRR. 602 (500€) - MRR. 1428 (250€) - Varesi 213 (350€) - Cal. 466.

TTB+ 280 €
Pour ce type, M. Crawford a relevé une estimation de 549 coins de droit et de 610 coins de revers pour deux variétés. Les auteurs du CMDRR. ont recensé cinq variétés différentes dont deux principales entre celles avec les bonnets laurés ou diadémés. Têtes normales.



brm 344620. Denier, 46 AC., Rome, (Ar, Ø 19 mm, 3 h, 3,36 g). A/ RVFVS S • C. R/ (MN) • CORDIVS en monogramme à l'exergue. Exemplaire sur un flan ovale et irrégulier, légèrement bombé bien centré des deux côtés. Droit frappé avec un coin usé. Très joli revers de style fin. Patine grise aux reflets dorés. B. 3 (Cordia) - BMC/RR. 4039 pl. 51/12 - CRR. 977 (2) - RRC. 463 /3 - RCV. 442 (480\$) - CRI. 65 (475\$) - RSC. 3 - CMDRR. 599 (400€) - MRR. 1430 (450€) - Varesi 214 (350€) - Cal. -.

R. TTB+ / SUP 260 €
Exemplaire provenant de la collection Robert Couet. Poids léger. Pour ce type, M. Crawford a relevé une estimation de 108 coins de droit et de 120 coins de revers. Pour ce type, les auteurs du Catálogo ont isolé trois variétés différentes. Notre exemplaire se distingue avec la légende de revers CORDIVS. Ce type semble plus rare que ne le laissent paraître les ouvrages généraux.



brm 391502. Denier, 46 AC., Rome, (Ar, Ø 21 mm, 1 h, 3,31 g). A/ RVFVS ● S ● C. R/ (MN) ● CORDIVS en monogramme à l'exergue. Exemplaire sur un flan très large, bien centré. Joli portrait et beau revers, quasi SUP. Patine grise. B. 3 (Cordia) - BMC/RR. 4039 pl. 51/12 - CRR. 977 (2) - RRC. 463 /3 - RC.V. 442 (480\$) - CRI. 65 (475\$) - RSC. 3 - CMDRR. 599 (400€) - MRR. 1430 (450€) - Varesi 214 (350€) - Cal. -.

R. TTb+ 250 €

Exemplaire provenant de la collection Robert Couet. Poids léger. Pour ce type, M. Crawford a relevé une estimation de 108 coins de droit et de 120 coins de revers. Pour ce type, les auteurs du Catalogo ont isolé trois variétés différentes. Notre exemplaire se distingue avec la légende de revers CORDIVS. Ce type semble plus rare que ne le laissent paraître les ouvrages généraux.



brm 316087. Denier, 46 AC., Rome, (Ar, Ø 18,5 mm, 6 h, 3,81 g). A/ RVFVS ● S ● C. R/ (MN) ● CORDIVS en monogramme à l'exergue. Exemplaire sur un petit flan irrégulier à l'usure importante mais parfaitement lisible et identifiable. Patine grise avec des reflets dorés au revers. B. 3 (Cordia) - BMC/RR. 4039 pl. 51/12 - CRR. 977 (2) - RRC. 463 /3 - RC.V. 442 (480\$) - CRI. 65 (475\$) - RSC. 3 - CMDRR. 599 (400€) - MRR. 1430 (450€) - Varesi 214 (350€) - Cal. -.

R. TTb+ / TTb 175 €

Fouurré. Pour ce type, M. Crawford a relevé une estimation de 108 coins de droit et de 120 coins de revers. Pour ce type, les auteurs du Catalogo ont isolé trois variétés différentes. Notre exemplaire se distingue avec la légende de revers CORDIVS. Ce type semble plus rare que ne le laissent paraître les ouvrages généraux.



brm 354180. Denier, 46 AC., Rome, (Ar, Ø 16 mm, 7 h, 3,44 g). A/ RVFVS III ● VIR. R/ (MN) ● CORDIVS en monogramme. Exemplaire sur un tout petit flan épais. Beaux portraits. Revers court sur la légende. Patine grise. B. 2 (Cordia) - BMC/RR. 4037 - CRR. 976 a (3) - RRC. 463 /1a - RC.V. 440 (280\$) - CRI. 63 a (175€) - RSC. 2 b - CMDRR. 602 (500€) - MRR. 1428 (250€) - Varesi 213 (350€) - Cal. 466.

TTb+ 175 €

Exemplaire provenant de la collection Thierry Petit. Poids léger. Pour ce type, M. Crawford a relevé une estimation de 549 coins de droit et de 610 coins de revers pour deux variétés. Les auteurs du Catalogo ont recensé cinq variétés différentes dont deux principales entre celles avec les bonnets laurés ou diadémés. Têtes normales.



brm 276939. Denier, 46 AC., Rome, (Ar, Ø 18 mm, 10 h, 3,58 g). A/ RVFVS III ● VIR. R/ (MN) ● CORDIVS en monogramme. Exemplaire sur petit flan ovale et bombé, légèrement décentré au revers. Magnifiques petits bustes des Dioscures. Revers à l'usure superficielle. Patine grise superficielle avec des reflets dorés, légèrement tachée au revers. B. 1 (Cordia) - BMC/RR. 4039 p. 523 - CRR. 976 c (3) - RRC. 463 /1a - RC.V. 440 (280\$) - CRI. 63 b (175€) - RSC. 1 b - CMDRR. 602 (400€) - MRR. 1428 (250€) - Varesi 212 (350€) - Cal. 465.

TTb+ 150 €

Cet exemplaire provient du stock CGB et de la collection Claude Lainé (les Dioscures, Castor et Pollux et les Jumeaux). Pour ce type, M. Crawford a relevé une estimation de 549 coins de droit et de 610 coins de revers pour deux variétés. Petites têtes de Castor et de Pollux au droit.



brm 344642. Denier, 46 AC., Rome, (Ar, Ø 19 mm, 5 h, 3,60 g). A/ RVFVS III ● VIR. R/ (MN) ● CORDIVS en monogramme. Exemplaire sur un flan ovale bien centré. Belles têtes de Castor et de Pollux. Joli revers de style fin. Patine grise. B. 2 (Cordia) - BMC/RR. 4037 - CRR. 976 a (3) - RRC. 463 /1a - RC.V. 440 (280\$) - CRI. 63 a (175€) - RSC. 2 b - CMDRR. 602 (500€) - MRR. 1428 (250€) - Varesi 213 (350€) - Cal. 466.

TTb 150 €

Exemplaire provenant de la collection Robert Couet. Pour ce type, M. Crawford a relevé une estimation de 549 coins de droit et de 610 coins de revers pour deux variétés. Les auteurs du CMDRR. ont recensé cinq variétés différentes dont deux principales entre celles avec les bonnets laurés ou diadémés. Têtes normales.



brm 354181. Denier, 46 AC., Rome, (Ar, Ø 18,5 mm, 3 h, 3,32 g). A/ RVFVS ● S ● C. R/ (MN) ● CORDIVS en monogramme à l'exergue. Exemplaire sur un flan ovale et irrégulier, légèrement bombé bien centré des deux côtés. Usure régulière avec un beau portrait de Vénus. Patine grise. B. 3 (Cordia) - BMC/RR. 4039 pl. 51/12 - CRR. 977 (2) - RRC. 463 /3 - RC.V. 442 (480\$) - CRI. 65 (475\$) - RSC. 3 - CMDRR. 599 (400€) - MRR. 1430 (450€) - Varesi 214 (350€) - Cal. -.

R. TTb 150 €

Exemplaire provenant de la collection Thierry Petit. Poids léger. Pour ce type, M. Crawford a relevé une estimation de 108 coins de droit et de 120 coins de revers. Pour ce type, les auteurs du Catalogo ont isolé trois variétés différentes. Notre exemplaire se distingue avec la légende de revers CORDIVS. Ce type semble plus rare que ne le laissent paraître les ouvrages généraux.



brm 354183. Denier, 46 AC., Rome, (Ar, Ø 18,5 mm, 6 h, 2,95 g). A/ RVFVS. R/ (MN)•CORDIVS. Exemplaire sur un flan mince et ovale, bien centré. Usure importante mais beau droit. Patine grise. B. 4 (Cordia) - BMC/RR. 4042 pl. 51/15 - CRR. 978 c (3) - RRC. 463 /2 - RCV. 441 (560\$) - CRI. 64 a (175£) - RSC. 4 - CMDRR. 601 (400€) - MRR. 1429 (500€) - Varesi (500€) - Cal. 464.

RR. TTB+ 150 €
Exemplaire provenant de la collection Thierry Petit. Poids très léger. Pour ce type, M. Crawford a relevé une estimation de 51 coins de droit et de 57 coins de revers.



brm 338494. Denier, 46 AC., Rome, (Ar, Ø 18 mm, 6 h, 3,97 g). A/ RVFVS III•VIR. R/ (MN)•CORDIVS en monogramme. Exemplaire sur un flan ovale bien centré. Belles têtes de Castor et de Pollux. Joli revers de style fin. Patine grise. B. 2 (Cordia) - BMC/RR. 4037 - CRR. 976 a (3) - RRC. 463 /1a - RCV. 440 (280\$) - CRI. 63 a (175£) - RSC. 2 b - CMDRR. 602 (500€) - MRR. 1428 (250€) - Varesi 213 (350€) - Cal. 466.

TTB 125 €
Pour ce type, M. Crawford a relevé une estimation de 549 coins de droit et de 610 coins de revers pour deux variétés. Les auteurs du CMDRR. ont recensé cinq variétés différentes dont deux principales entre celles des bonnets laurés ou diadémés. Têtes normales.



brm 391857. Denier, 46 AC., Rome, (Ar, Ø 17,5 mm, 7 h, 3,25 g). A/ RVFVS III•VIR. R/ (MN)•CORDIVS en monogramme. Exemplaire sur un flan bien centré des deux côtés à l'usure régulière. Patine de collection ancienne. B. 2 (Cordia) - BMC/RR. 4037 - CRR. 976 a (3) - RRC. 463 /1a - RCV. 440 (280\$) - CRI. 63 a (175£) - RSC. 2 b - CMDRR. 602 (500€) - MRR. 1428 (250€) - Varesi 213 (350€) - Cal. 466.

TTB 100 €
Poids très léger. Pour ce type, M. Crawford a relevé une estimation de 549 coins de droit et de 610 coins de revers pour deux variétés. Les auteurs du CMDRR. ont recensé cinq variétés différentes dont deux principales entre celles avec les bonnets laurés ou diadémés. Têtes normales.

POMPÉE LE JEUNE - (79-45 AVANT J.-C.)

Cnaeus Pompeius Magnus Junior.



brm 306673. Denier, c. 46-45 AC., Cordoue, (Ar, Ø 20 mm, 6 h, 3,54 g). A/ M• - PUBLIC• LEG• [PRO] - PR. R/ CN• MAGNVS• - IMP. Exemplaire sur un flan ovale, très large et irrégulier bien centré des deux côtés, un peu court au droit sur la légende avec les grénets visibles. Belle tête de Rome au droit avec une usure superficielle. Revers de style fin, bien venu à la frappe. Jolie patine de collection ancienne gris foncé avec des reflets mordorés. B. 9 (Pompeia) - BMC/RR. 72 pl. 101/1 (Spain) - CRR. 1031 (7) - RRC. 469 /1a - RSC. 1 - RCV. 1384 (720\$) - CRI. 48 (725\$) - C. 1 (4£) - CMDRR. 1 (600€) - MRR. 1425 (600€) - Varesi 645 (800€) - Cal. 1146.

RR. TTB+ 850 €
Poids léger. Variété avec la grosse tête. Pour ce type, M. Crawford, a relevé une estimation de quarante-deux coins de droit et de quarante-sept coins de revers pour cinq variétés. Ce type est plus rare que ne le laissent paraître les ouvrages généraux. M. Crawford n'a relevé que quatorze exemplaires provenant des trésors d'Alvignano (3 ex.), d'Avetrana (2 ex.), de Vigatto (1 ex.), de Maillé (2 ex.), de Bourguell (1 ex.), de Gallignano (1 ex.), de Terranova (3 ex.) et d'Aquileia (1 ex.).



brm 271757. Denier, c. 46-45 AC., Cordoue, (Ar, Ø 20 mm, 6 h, 3,94 g). A/ M• - PUBLIC• LEG• PRO - PR. R/ [CN• MAGNVS•] - IMP. Exemplaire sur un flan large et irrégulier, mais bien centré des deux côtés, un peu court sur la légende de revers. Très belle tête de Rome au droit. Frappe un peu molle au revers. Jolie patine de médaillier avec des reflets mordorés. Conserve la plus grande partie de son brillant de frappe. B. 9 (Pompeia) - BMC/RR. 72 pl. 101/1 (Spain) - CRR. 1031 (7) - RRC. 469 /1a - RSC. 1 - RCV. 1384 (720\$) - CRI. 48 (725\$) - C. 1 (4£) - CMDRR. 1 (600€) - MRR. 1425 (600€) - Varesi 645 (800€) - Cal. 1146.

RR. SUP 750 €
Cet exemplaire provient de la collection Roux, vente Weil, 1999, n° 269 et de la collection D. J. Pour ce type, M. Crawford, a relevé une estimation de quarante-deux coins de droit et de quarante-sept coins de revers pour cinq variétés. Ce type est plus rare que ne le laissent paraître les ouvrages généraux. M. Crawford n'a relevé que quatorze exemplaires provenant des trésors d'Alvignano (3 ex.), d'Avetrana (2 ex.), de Vigatto (1 ex.), de Maillé (2 ex.), de Bourguell (1 ex.), de Gallignano (1 ex.), de Terranova (3 ex.) et d'Aquileia (1 ex.).



brm 364911. Denier, c. 46-45 AC., Cordoue, (Ar, Ø 19,5 mm, 9 h, 3,75 g). A/ M● - PUBLICL● LEG● PRO - PR. R/ [CN● MAG]NVS● IMP.

Exemplaire sur un flan ovale, bien centré des deux cotés avec les grénétis visibles mais court sur la légende de revers avec un petit plat de frappe au droit. Belle tête de Rome au droit. Revers de style fin, bien venu à la frappe. Jolie patine grise superficielle avec des reflets dorés. Conserve une partie de son brillant de frappe et de son coupant d'origine.

B. 9 (Pompeia) - BMC/RR. 72 pl. 101/1 (Spain) - CRR. 1031 (7) - RRC. 469/1a - RSC. 1 - RCV. 1384 (720\$) - CRI. 48 (725\$) - C. 1 (4€) - CMDRR. 3 (400€) - MRR. 1425 (600€) - Varesi 645 (800€) - Cal. 1146 - RBW. 1641 (2250FS).

RR. SUP 750 €
 Cet exemplaire provient de la collection de M. Robert Couet et de e-MONNAIES 2. Pour ce type, M. Crawford, a relevé une estimation de quarante-deux coins de droit et de quarante-sept coins de revers pour cinq variétés. Ce type est plus rare que ne le laissent paraître les ouvrages généraux. M. Crawford n'a relevé que quatorze exemplaires provenant des trésors d'Alvignano (3 ex.), d'Avetrana (2 ex.), de Vigatto (1 ex.), de Maillé (2 ex.), de Bourgueil (1 ex.), de Gallignano (1 ex.), de Terranova (3 ex.) et d'Aquileia (1 ex.).



brm 354722. Denier, c. 46-45 AC., Cordoue, (Ar, Ø 20 mm, 3 h, 2,80 g). A/ M● - PUBLICL● LEG● [PRO] - PR. R/ CN● MAGNVS● - IMP.

Exemplaire sur un flan large, ovale, bien centré des deux cotés avec les grénétis visibles. Belle tête de Rome. Joli revers bien venu à la frappe. Belle patine de collection ancienne avec des reflets dorés.

B. 9 (Pompeia) - BMC/RR. 72 pl. 101/1 (Spain) - CRR. 1031 (7) - RRC. 469/1a - RSC. 1 - RCV. 1384 (720\$) - CRI. 48 (725\$) - C. 1 (4€) - CMDRR. 1 (600€) - MRR. 1425 (600€) - Varesi 645 (800€) - Cal. 1146.

RR. TTB 350 €
 Cet exemplaire provient du stock d'Alain Poincignon et de la collection MG. Poids très léger, ne semble pas fourré. Pour ce type, M. Crawford, a relevé une estimation de quarante-deux coins de droit et de quarante-sept coins de revers pour cinq variétés. Ce type est plus rare que ne le laissent paraître les ouvrages généraux. M. Crawford n'a relevé que quatorze exemplaires provenant des trésors d'Alvignano (3 ex.), d'Avetrana (2 ex.), de Vigatto (1 ex.), de Maillé (2 ex.), de Bourgueil (1 ex.), de Gallignano (1 ex.), de Terranova (3 ex.) et d'Aquileia (1 ex.).



brm 357250. Denier, c. 46-45 AC., Cordoue, (Ar, Ø 19 mm, 7 h, 3,50 g). A/ M● - PUBLICL● LEG● [PRO] - PR. R/ CN● MAGNVS● - IMP.

Exemplaire sur un flan ovale et irrégulier à l'usure régulière, légèrement court au revers sur les têtes. Portrait bien venu au droit. Frappe un peu molle au revers. Jolie patine de collection ancienne avec des reflets mordorés.

B. 9 (Pompeia) - BMC/RR. 72 pl. 101/1 (Spain) - CRR. 1031 (7) - RRC. 469/1a - RSC. 1 - RCV. 1384 (720\$) - CRI. 48 (725\$) - C. 1 (4€) - CMDRR. 1 (600€) - MRR. 1425 (600€) - Varesi 645 (800€) - Cal. 1146.

RR. TB+ 350 €
 Poids léger, ne semble pas fourré. Pour ce type, M. Crawford, a relevé une estimation de quarante-deux coins de droit et de quarante-sept coins de revers pour cinq variétés. Ce type est plus rare que ne le laissent paraître les ouvrages généraux. M. Crawford n'a relevé que quatorze exemplaires provenant des trésors d'Alvignano (3 ex.), d'Avetrana (2 ex.), de Vigatto (1 ex.), de Maillé (2 ex.), de Bourgueil (1 ex.), de Gallignano (1 ex.), de Terranova (3 ex.) et d'Aquileia (1 ex.).



brm 391488. Denier, c. 46-45 AC., Cordoue, (Ar, Ø 19,5 mm, 6 h, 3,68 g). A/ M● - [PUBLICL●] LEG● PRO - PR. R/ CN● MAGNVS● - [IMP].

Exemplaire sur un flan ovale et irrégulier. Belle tête de Rome avec une petite contremarque sur le casque. Revers légèrement décentré sur l'Espagne. Petite contremarque entre les deux personnages au revers. Jolie patine de collection ancienne.

B. 9 (Pompeia) - BMC/RR. 72 pl. 101/1 (Spain) - CRR. 1031 (7) - RRC. 469/1a - RSC. 1 - RCV. 1384 (720\$) - CRI. 48 (725\$) - C. 1 (4€) - CMDRR. 1 (600€) - MRR. 1425 (600€) - Varesi 645 (800€) - Cal. 1146.

RR. TTB 320 €
 Pour ce type, M. Crawford, a relevé une estimation de quarante-deux coins de droit et de quarante-sept coins de revers pour cinq variétés. Ce type est plus rare que ne le laissent paraître les ouvrages généraux. M. Crawford n'a relevé que quatorze exemplaires provenant des trésors d'Alvignano (3 ex.), d'Avetrana (2 ex.), de Vigatto (1 ex.), de Maillé (2 ex.), de Bourgueil (1 ex.), de Gallignano (1 ex.), de Terranova (3 ex.) et d'Aquileia (1 ex.).

VALERIA - (45 AVANT J.-C.)

Lucius Valerius Acisculus.



brm_363288. Denier, 45 AC., Rome, (Ar. Ø 20 mm, 6 h, 3,30 g). A/ **ACISCVLVS. R/ L• VALERIVS.** Exemplaire sur un flan large et ovale, bien centré au droit. Usure régulière avec une beau revers et une patine grise de collection ancienne.

B. 17 (Valeria) - BMC/RR. 4100 - CRR. 998 (3) - RRC. 474 /1 - RSC. 17 - RCV. 469 /1 (560\$) - CRI. 90 - CMDRR. 1173 (400€) - MRR. 1464 (450€).

RR. TB+ 275 €

Cet exemplaire provient de la collection G. G. (1907-2002). *Poids léger. Pour ce type, M. Crawford a relevé une estimation de 72 coins de droit et de 80 coins de revers pour deux variétés. Les auteurs du CMDRR. ont recensé quatre variantes. Ce type est plus rare que ne le laissent paraître les ouvrages généraux.*



brm_355197. Denier, 45 AC., Rome, (Ar. Ø 19 mm, 12 h, 3,31 g). A/ **ACISCVVS. R/ L• VALERIVS** à l'exergue. Exemplaire sur un flan ovale, bien centré au droit. Usure importante avec des marques de changeur. Patine grise.

B. 20 (Valeria) - BMC/RR. 4110 - CRR. 1002 (3) - RRC. 474 /5 - RSC. 20 - RCV. 473 /1 (560\$) - CRI. 94 - CMDRR. 1171 (600€) - MRR. 1468 (500€).

RR. TB+ 120 €

Poids léger. Pour ce type M. Crawford a relevé une estimation de 30 coins de droit et de 33 coins de revers. Ce type est plus rare que ne le laissent paraître les ouvrages généraux.



brm_344629

ACCOLEIA - (43 AVANT J.-C.)

Publius Accoleius Lariscolus.



brm_354056. Denier, 43 AC., Rome, (Ar. Ø 19,5 mm, 6 h, 3,38 g).

A/ **P• ACCOLEIVS - LARISCOLVS. R/ Anépigraphe.** Exemplaire sur un flan mince et ovale, parfaitement centré des deux côtés au droit. Usure régulière. Patine grise.

B. 1 (Accoleia) - BMC/RR. 4211 - CRR. 1148 (3) - RRC. 486 /1 - RSC. 1 - RCV. 484 (640\$) - CRI. 172 (650\$) - CMDRR. 90 (400€) - MRR. 1542 (400€) - Varesi47 (350€) - Cal. 62.

R. TB+ 195 €

Exemplaire provenant de la collection Thierry Petit. *Poids léger. M. Crawford a relevé une estimation de 84 coins de droit et de 93 coins de revers pour deux variétés. Ce type est en fait plus rare que ne le laissent paraître les ouvrages généraux.*

MARC ANTOINE ET JULES CÉSAR - (43 AVANT J.-C.)



brm_344629. Denier, 43 AC., Bologne, (Ar. Ø 18,5 mm, 3 h, 4,25 g).

A/ **M• ANTON IMP• R• P• C•, N et T ligaturés. R/ CAESAR DIC.**

Exemplaire sur un flan ovale et irrégulier, légèrement décentré mais avec les portraits complets. Beaux portraits de Jules César et de Marc Antoine à l'usure régulière. Patine grise de collection ancienne.

B. 55 (Julia) - BMC/RR. 55 - CRR. 1166 - RRC. 488 /2 - RSC. 2 - RCV. 1465 /2 (1. 040\$) - CRI. 123 - C. 3 (10f).

RR. TTB 950 €

Exemplaire provenant de la collection Robert Couet. *Poids lourd. Pour ce type M. Crawford a relevé une estimation inférieure à trente coins pour le droit et à trente-coins pour le revers. Ce denier présente les effigies de deux des principaux acteurs de la guerre de Gaules : Jules César (100-44 avant J.-C.) et Marc Antoine (83-30 avant J.-C.). Antoine était parent de César par sa mère Julia. Il fut l'un des fidèles lieutenants de César pendant la guerre des Gaules. Il participa au siège d'Alésia, et occupa Bibracte. Il prit part à la répression contre les Bellovaques et triompha de Commius. Questeur en 51, il fut ensuite élu augure. (BG. VII, 81 ; VIII, 2, 24, 38, 46 à 48 et 50).*



brm 245572. Denier, 43 AC., Gaule Cisalpine, (Ar, Ø 18 mm, 9 h, 3,60 g). A/ M•ANTON [IMP]. R/ CAESAR DIC. Bel exemplaire avec un joli portrait de Marc Antoine. Revers avec un important plat de frappe à 10 heures. Patine grise avec de petites taches noires. B. 54 (Julia) - BMC/RR. 53 - CRR. 1165 - RRC. 488 /1 - RSC. 2 - RCV. 1464 /2 (1. 040\$) - CRI. 118 a - C. 2 (10f).
RR. TB+ / TB 380 €
Poids léger.

PETILLIA - (43 AVANT J.-C.)

Petillius Capitolinus.



brm 364917. Denier, 43 AC., Rome, (Ar, Ø 18 mm, 2 h, 4,05 g). A/ CAPITOLINVS. R/ PETILLIVS. Exemplaire sur un petit flan ovale bien centré des deux côtés avec le grénétis visible au droit, le métal légèrement pincé à 12 heures au droit. Très jolie petite tête de Jupiter au droit. Très joli revers de style fin où tous les détails du temple sont visibles. Belle patine de collection ancienne avec des reflets mordorés. B. 1 (Petillia) (6f) - BMC/RR. 4217 - CRR. 1149 (3) - RRC. 487 /1 - RSC. 1 - RCV. 485 (640\$) - CRI. 173 (650\$) - MAR. 28 - CMDRR. 961 (1000€) - MRR. 1543 (550€).
RR. TTB+ / SUP 850 €
Pour ce type, M. Crawford a relevé une estimation de 34 coins de droit et de 45 coins de revers pour trois variétés. Même coin de revers que l'exemplaire reproduit dans l'ouvrage d'Albert (MMR 1543). Ce denier est en fait beaucoup plus rare que ne le laissent paraître les ouvrages généraux.

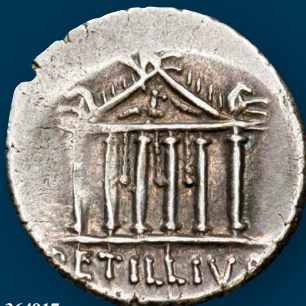

brm_364917

LÉPIDE ET OCTAVE - (43-36 AVANT J.-C.)



brm 296003. Denier, 42 AC., printemps - été, Italie, (Ar, Ø 18 mm, 9 h, 3,35 g). A/ LEPIDVS•PO(NT)•(MA)X•III•V•R•P•C•O. R/ CAESAR•IMP•III•VIR•R•P•C•O. Exemplaire à l'usage importante, mais parfaitement identifiable et lisible. Beaux portraits, légèrement écrasés. Épaisse patine grise. B. - BMC/RR. 30 - CRR. 1323 - RRC. 495 /2a - RSC. - RCV. 1523 (3600\$) - CRI. 140 a - C. 2 - MRR. RRR. TB 550 €
Exemplaire provenant de MONNAIES XXV, n°199. Poids léger.

CLAUDIA - (42 AVANT J.-C.)

Publius Clodius Turrinus.



brm 388707. Denier, 42 AC., Rome, (Ar, Ø 18,5 mm, 10 h, 2,56 g). A/ Anépigraphe. R/ P•CLODIVS// M•F•O. Exemplaire sur un flan ovale bien centré des deux côtés à l'usure très importante, identifiable. Patine foncée. Fourré. B. 15 (Claudia) - BMC/RR. 4290 pl. 58/5 - CRR. 1117 (1) - RRC. 494 /23 - RSC. 15 - RCV. 492 (320\$) - CRI. 184 (320€) - CMDRR. 569 300€ - MRR. 1583 (275€) - Varesi 187 (300€) - Cal. 428.
TB 50 €
Fourré. Tête allongée d'Apollon avec un cou effilé. Pour ce type, M. Crawford a relevé une estimation de 363 coins de droit et de 403 coins de revers.



brm 346507. Denier, 42 AC., Rome, (Ar, Ø 21 mm, 8 h, 3,84 g). A/ Anépigraphe. R/ P•CLODIVS// M•F•O. Exemplaire sur un flan très large, parfaitement centré des deux côtés avec les grénétis visibles. Magnifique tête d'Apollon avec une petite contremarque sous le menton. Joli revers avec une usure superficielle. Belle patine grise avec des reflets dorés. B. 15 (Claudia) - BMC/RR. 4290 pl. 58/5 - CRR. 1117 (1) - RRC. 494 /23 - RSC. 15 - RCV. 492 (320\$) - CRI. 184 (320€) - CMDRR. 569 300€ - MRR. 1583 (275€) - Varesi 187 (300€) - Cal. 428.
SUP / TTB+ 300 €
Cet exemplaire provient de la collection de M. Robert Couet et de e-MONNAIES 1, brm 340960. Tête allongée d'Apollon avec un cou effilé. Pour ce type, M. Crawford a relevé une estimation de 363 coins de droit et de 403 coins de revers.



brm 382601. Denier, 42 AC., Rome, (Ar, Ø 18 mm, 3 h, 3,21 g). A/ Anépigraphé. R/ P • CLODIVS/M • F •. Bel exemplaire sur un flan ovale. Faiblesse de frappe à 12 heures au droit mais beau portrait de Sol. Patine grise de collection ancienne. B. 17 (Claudia) - BMC/RR. 4288 pl. 58/4 - CRR. 1115 (2) - RRC. 494/21 - RSC. 17 - RCV. 491 (520\$) - CRI. 182 (325€) - CMDRR. 568 (450€) - MRR. 151 (450€) - Varesi 188 (450€) - Cal. 427 - RBW. 1726 (1500FS).

RR. TB+ 270 €
Exemplaire provenant du stock Jean Vinchon.
Poids léger. Pour ce type, M. Crawford a relevé une estimation inférieure à trente coins de droit et inférieure à trente-trois coins pour le revers. Ce type est en fait beaucoup plus rare que ne le laissent supposer les ouvrages généraux.



brm 338337. Denier, 42 AC., Rome, (Ar, Ø 19,5 mm, 11 h, 3,90 g).

A/ Anépigraphé. R/ P • CLODIVS// M • F •. Exemplaire sur un flan large avec les grénétis visibles. Très beau portrait d'Apollon de style fin et de haut relief. Beau revers finement détaillé. Jolie patine grise. B. 15 (Claudia) - BMC/RR. 4290 pl. 58/5 - CRR. 1117 (1) - RRC. 494/23 - RSC. 15 - RCV. 492 (320\$) - CRI. 184 (320€) - CMDRR. 569 (300€) - MRR. 1583 (275€) - Varesi 187 (300€) - Cal. 428.

TTB+ 225 €
Tête allongée d'Apollon avec un cou effilé. Pour ce type, M. Crawford a relevé une estimation de 363 coins de droit et de 403 coins de revers.



brm 345807. Denier, 42 AC., Rome, (Ar, Ø 19,5 mm, 6 h, 4,08 g).

A/ Anépigraphé. R/ P • CLODIVS// M • F •. Exemplaire sur un flan ovale, techniquement SUP mais avec une faiblesse sur les cheveux d'Apollon. Patine grise. B. 15 (Claudia) - BMC/RR. 4290 pl. 58/5 - CRR. 1117 (1) - RRC. 494/23 - RSC. 15 - RCV. 492 (320\$) - CRI. 184 (320€) - CMDRR. 569 (300€) - MRR. 1583 (275€) - Varesi 187 (300€) - Cal. 428.

TTB+ 200 €
Tête allongée d'Apollon avec un cou effilé. Pour ce type, M. Crawford a relevé une estimation de 363 coins de droit et de 403 coins de revers.



brm 354163. Denier, 42 AC., Rome, (Ar, Ø 18 mm, 6 h, 3,31 g). A/ Anépigraphé. R/ P • CLODIVS/ M • F •. Exemplaire sur un flan ovale, bien centré au revers. Usure importante. Patine grise. B. 17 (Claudia) - BMC/RR. 4288 pl. 58/4 - CRR. 1115 (2) - RRC. 494/21 - RSC. 17 - RCV. 491 (520\$) - CRI. 182 (325€) - CMDRR. 568 (450€) - MRR. 151 (450€) - Varesi 188 (450€) - Cal. 427 - RBW. 1726 (1500FS).

RR. TB+ 195 €
Exemplaire provenant de la collection Thierry Petit. Poids léger. Multiples marques de contrièvre des deux côtés. Pour ce type, M. Crawford a relevé une estimation inférieure à trente coins de droit et inférieure à trente-trois coins pour le revers. Ce type est en fait beaucoup plus rare que ne le laissent supposer les ouvrages généraux.



brm 268760. Denier, 42 AC., Rome, (Ar, Ø 19 mm, 2 h, 3,57 g). A/ Anépigraphé. R/ P • CLODIVS// M • F •. Exemplaire sur un flan large et ovale, bien centré des deux côtés. Beau portrait d'Apollon. Joli revers. Belle patine de collection ancienne avec des reflets dorés.

B. 15 (Claudia) - BMC/RR. 4290 pl. 58/5 - CRR. 1117 (1) - RRC. 494/23 - RSC. 15 - RCV. 492 (320\$) - CRI. 184 (320€) - CMDRR. 569 (300€) - MRR. 1583 (275€) - Varesi 187 (300€) - Cal. 428.

TTB 175 €
Poids léger. Une contremarque en forme d'upsilon devant le nez. Pour ce type, M. Crawford a relevé une estimation de 363 coins de droit et de 403 coins de revers.



brm 271752. Denier, 42 AC., Rome, (Ar, Ø 21 mm, 3 h, 3,84 g). A/ Anépigraphé. R/ P • CLODIVS// M • F •. Exemplaire sur un flan large et ovale, bien centré des deux côtés avec les grénétis visibles. Beau portrait d'Apollon allongé à l'usure superficielle. Frappe un peu molle au revers en bordure périphérique de flan. Patine de collection ancienne avec des reflets dorés. B. 15 (Claudia) - BMC/RR. 4290 pl. 58/5 - CRR. 1117 (1) - RRC. 494/23 - RSC. 15 - RCV. 492 (320\$) - CRI. 184 (320€) - CMDRR. 569 (300€) - MRR. 1583 (275€) - Varesi 187 (300€) - Cal. 428.

TTB+ 150 €
Cet exemplaire a été acquis au salon du Novotel Bagnolet en octobre 1989 et de la collection D. J. Tête allongée d'Apollon avec un cou effilé. Pour ce type, M. Crawford a relevé une estimation de 363 coins de droit et de 403 coins de revers.



brm 314252. Denier, 42 AC., Rome, (Ar, Ø 17 mm, 6 h, 3,44 g). A/ Anépigraphe. R/ P • CLODIVS// M • F •. Exemplaire sur un flan ovale bien centré des deux côtés avec les grénétis visibles. Usure régulière avec un beau portrait. Patine gris foncé de collection ancienne, légèrement tachée. B. 15 (Claudia) - BMC/RR. 4290 pl. 58/5 - CRR. 1117 (1) - RRC. 494 /23 - RSC. 15 - RCV. 492 (320\$) - CRI. 184 (320€) - CMDRR. 569 300€ - MRR. 1583 (275€) - Varesi 187 (300€) - Cal. 428.

TTB 150 €

Poids léger. Tête allongée d'Apollon avec un cou effilé. Pour ce type, M. Crawford a relevé une estimation de 363 coins de droit et de 403 coins de revers.



brm 354160. Denier, 42 AC., Rome, (Ar, Ø 19,5 mm, 9 h, 3,84 g).

A/ Anépigraphe. R/ P • CLODIVS// M • F •.

Exemplaire sur un flan ovale et irrégulier mais bien centré. Usure régulière avec un beau portrait d'Apollon. Patine grise. B. 15 (Claudia) - BMC/RR. 4290 pl. 58/5 - CRR. 1117 (1) - RRC. 494 /23 - RSC. 15 - RCV. 492 (320\$) - CRI. 184 (320€) - CMDRR. 569 300€ - MRR. 1583 (275€) - Varesi 187 (300€) - Cal. 428.

TTB 150 €

Exemplaire provenant de la collection Thierry Petit. Tête allongée d'Apollon avec un cou effilé. Pour ce type, M. Crawford a relevé une estimation de 363 coins de droit et de 403 coins de revers.



brm 388716. Denier, 42 AC., Rome, (Ar, Ø 17 mm, 12 h, 3,87 g).

A/ Anépigraphe. R/ P • CLODIVS// M • F •.

Exemplaire sur un petit flan bien centré des deux côtés. Belle tête d'Apollon. Frappe un peu molle au revers Très jolie patine de collection ancienne avec reflets dorés. B. 15 (Claudia) - BMC/RR. 4290 pl. 58/5 - CRR. 1117 (1) - RRC. 494 /23 - RSC. 15 - RCV. 492 (320\$) - CRI. 184 (320€) - CMDRR. 569 300€ - MRR. 1583 (275€) - Varesi 187 (300€) - Cal. 428.

TTB 150 €

Tête allongée d'Apollon avec un cou effilé. Pour ce type, M. Crawford a relevé une estimation de 363 coins de droit et de 403 coins de revers.



brm 305272. Denier, 42 AC., Rome, (Ar, Ø 18,5 mm, 12 h, 3,30 g).

A/ Anépigraphe. R/ P • CLODIVS// M • F •.

Exemplaire sur un flan parfaitement centré des deux côtés avec les grénétis visibles. Beau portrait. Faiblesse de frappe au centre du revers. Patine grise superficielle.

B. 15 (Claudia) - BMC/RR. 4290 pl. 58/5 - CRR. 1117 (1) - RRC. 494 /23 - RSC. 15 - RCV. 492 (320\$) - CRI. 184 (320€) - CMDRR. 569 300€ - MRR. 1583 (275€) - Varesi 187 (300€) - Cal. 428.

TTB 145 €

Poids léger. Tête allongée d'Apollon avec un cou effilé. Pour ce type, M. Crawford a relevé une estimation de 363 coins de droit et de 403 coins de revers.



brm 238031. Denier, 42 AC., Rome, (Ar, Ø 18 mm, 12 h, 3,78 g).

A/ Anépigraphe. R/ P • CLODIVS// M • F •.

Exemplaire sur un petit flan légèrement ovale et décentré des deux côtés. Beau portrait. Revers de style fin. Très belle patine de collection ancienne avec des reflets dorés. B. 15 (Claudia) - BMC/RR. 4290 pl. 58/5 - CRR. 1117 (1) - RRC. 494 /23 - RSC. 15 - RCV. 492 (320\$) - CRI. 184 (320€) - CMDRR. 569 300€ - MRR. 1583 (275€).

TTB+ 125 €

Pour ce type, M. Crawford a relevé une estimation de 363 coins de droit et de 403 coins de revers.



brm 323331. Denier, 42 AC., Rome, (Ar, Ø 19,5 mm, 7 h, 3,84 g).

A/ Anépigraphe. R/ P • CLODIVS// M • F •.

Exemplaire sur un flan ovale bien centré des deux côtés avec les grénétis visibles. Usure régulière avec un beau portrait. Patine grise.

B. 15 (Claudia) - BMC/RR. 4290 pl. 58/5 - CRR. 1117 (1) - RRC. 494 /23 - RSC. 15 - RCV. 492 (320\$) - CRI. 184 (320€) - CMDRR. 569 300€ - MRR. 1583 (275€) - Varesi 187 (300€) - Cal. 428.

TTB 125 €

Tête allongée d'Apollon avec un cou effilé. Pour ce type, M. Crawford a relevé une estimation de 363 coins de droit et de 403 coins de revers.



brm 391859. Denier, 42 AC., Rome, (Ar, Ø 18,5 mm, 12 h, 4,03 g). A/ Anépigraphé. R/ P• CLODIVS// M• F•. Exemplaire sur un flan bien centré à l'usure importante, mais parfaitement lisible et identifiable. Patine de collection ancienne. B. 15 (Claudia) - BMC/RR. 4290 pl. 58/5 - CRR. 1117 (1) - RRC. 494/23 - RSC. 15 - RCV. 492 (320\$) - CRI. 184 (320€) - CMDRR. 569 300€ - MRR. 1583 (275€) - Varesi 187 (300€) - Cal. 428.

TB+ 120 €
Tête allongée d'Apollon avec un cou effilé. Pour ce type, M. Crawford a relevé une estimation de 363 coins de droit et de 403 coins de revers.



brm 391858. Denier, 42 AC., Rome, (Ar, Ø 19,5 mm, 3 h, 2,84 g). A/ Anépigraphé. R/ P• CLODIVS/M• F•. Exemplaire sur un flan ovale bien centré à l'usure très importante, lisible et identifiable. Patine de collection. B. 17 (Claudia) - BMC/RR. 4288 pl. 58/4 - CRR. 1115 (2) - RRC. 494/21 - RSC. 17 - RCV. 491 (520\$) - CRI. 182 (325€) - CMDRR. 568 (450€) - MRR. 151 (450€) - Varesi 188 (450€) - Cal. 427 - RBW. 1726 (1500FS).

RR. TB 100 €
Poids très léger. Pour ce type, M. Crawford a relevé une estimation inférieure à trente coins de droit et inférieure à trente-trois coins pour le revers. Ce type est en fait beaucoup plus rare que ne le laissent supposer les ouvrages généraux.



brm 391860. Denier, 42 AC., Rome, (Ar, Ø 19 mm, 3 h, 3,89 g). A/ Anépigraphé. R/ P• CLODIVS// M• F•. Exemplaire bien centré à l'usure importante, lisible et identifiable. Patine de collection ancienne. B. 15 (Claudia) - BMC/RR. 4290 pl. 58/5 - CRR. 1117 (1) - RRC. 494/23 - RSC. 15 - RCV. 492 (320\$) - CRI. 184 (320€) - CMDRR. 569 300€ - MRR. 1583 (275€) - Varesi 187 (300€) - Cal. 428.

TB+ 100 €
Tête allongée d'Apollon avec un cou effilé. Pour ce type, M. Crawford a relevé une estimation de 363 coins de droit et de 403 coins de revers.

LIVINEIA - (42 AVANT J.-C.)

Lucius Livineius Regulus.



brm 308359. Denier, 42 AC., Rome, (Ar, Ø 19 mm, 6 h, 3,79 g). A/ Anépigraphé. R/ L• REGVLVS à l'exergue. Exemplaire sur un flan large et ovale, légèrement décentré. Scène inhabituelle au revers. Jolie patine de collection ancienne avec des reflets mordorés. B. 12 (Livineia) - BMC/RR. 4271 - CRR. 1112 (4) - RRC. 494/30 - RSC. 12 - RCV. 489 (1200\$) - CRI. 179 (1200\$) - CMDRR. 811 (600€) - MRR. 1590 (1000€) - Varesi 357 (1200€) - Cal. 899.
RRR. TB+ 250 €
Pour ce type, M. Crawford a relevé une estimation inférieure à trente-six coins pour le droit et inférieure à quarante coins pour le revers. Ce type est beaucoup plus rare que ne semblent l'indiquer les ouvrages généraux.



brm 354328. Denier, 42 AC., Rome, (Ar, Ø 22 mm, 3 h, 3,80 g). A/ REGVLVS - PR•. R/ L• LIVINEIVS/ REGVLVS à l'exergue. Exemplaire sur un flan large et ovale avec un plat de frappe sur le portrait au droit. Très belle patine de collection ancienne. B. 10 (Livineia) - BMC/RR. 4264 - CRR. 1109 - RRC. 494/27 - RSC. 10 - RCV. 487/1 (560\$) - CRI. 176 (375€) - CMDRR. 812 (600€) - MRR. 1587 (600€).

RR. TTB+ 195 €
Pour ce type, M. Crawford a relevé une estimation inférieure à 30 coins pour le droit et inférieure à 33 coins pour le revers.



brm 308356. Denier, 42 AC., Rome, (Ar, Ø 18,5 mm, 12 h, 3,44 g). A/ Anépigraphé. R/ L• LIVINEIVS/ REGVLVS à l'exergue. Exemplaire sur un flan ovale, décentré. Usure importante. Patine grise. B. 13 (Livineia) - BMC/RR. 4267 - CRR. 1111 (4) - RRC. 494/29 - RSC. 13 - RCV. 488 (600\$) - CRI. 178 (600\$) - CMDRR. 817 (600€) - MRR. 1589 (500€) - Varesi 358 (700€) - Cal. 903.

RR. TB 175 €
Poids léger. Pour ce type, M. Crawford a relevé une estimation inférieure à trente coins pour le droit et inférieure à trente-trois coins pour le revers. Ce type est beaucoup plus rare que ne semblent l'indiquer les ouvrages généraux.

MUSSIDIA - (42 AVANT J.-C.)

Lucius Mussidius Longus.



brm_354459. Denier, 42 AC., Rome, (Ar, Ø 18 mm, 7 h, 4,11 g). A/ **CONCORDIA**. R/ **L • MVSSIDIVS • LONGVS/ CLOACIN**. Exemplaire sur un petit flan épais, techniquement superbe malgré un plat sur le haut du buste de la Concorde. Joli revers servi par une très agréable patine grise aux reflets dorés. B. 6 (Mussidia) - BMC/RR. 4246 - CRR. 1093 b (3) - RRC. 494 /42c - RC.V. 494 (480\$) - CRI. 188 b (475\$) - MAR. 4 - RSC. 6 a - CMDRR. 933 (600€) - MRR. 1602 (425€) - Varesi 424 (500€) - Cal. 1036. R. SUP 350 €
Exemplaire provenant de la collection Thierry Petit. Pour ce type, M. Crawford a relevé une estimation de 87 coins de droit et de 97 coins de revers pour trois variétés. Ce type est en fait plus rare que ne le laissent paraître les ouvrages généraux.

MARC ANTOINE - (83-30 AVANT J.-C.)

Marcus Antonius.



brm_344632. Denier, 42 AC., Épire, (Ar, Ø 20 mm, 9 h, 4,04 g). A/ **ANÉPIGRAPHE**. R/ **M • ANTONIVS III VIR/ R • P • C •**. Exemplaire sur un flan ovale bien centré des deux côtés. Très beau portrait de Marc Antoine mais revers brouillon. Patine grise. B. 29 (Antonia) - BMC/RR. 87 - CRR. 1170 (4 - RRC. 496 /2 - RSC. 68 - RC.V. 1468 var. (2000\$) - CRI. 127 (1500€) - CMDRR. 67 (2000€) - MRR. 1610 (900€). RR. TTB / TB 380 €
Exemplaire provenant de la collection Robert Couet. Pour ce type, M. Crawford a relevé une estimation inférieure à 30 pour les coins de droit et inférieure à 33 pour les coins de revers. Ce type semble plus rare que ne le laissent supposer les ouvrages généraux.



brm_344632



brm_380253. Denier, 32-31 AC., Grèce, Patras, (Ar, Ø 18,5 mm, 6 h, 3,21 g). A/ **ANT • AVG au-dessus ; III VIR R • P • C à l'exergue**. R/ **LEG • XX**. Exemplaire sur un flan ovale décentré mais complet. Beaux sujets. Patine grise superficielle. B. 135 (Antonia) - BMC/RR. 215 (East) - CRR. 1243 - RRC. 544 /36 - RSC. 57 - RC.V. - - CRI. 380 (475€) - C. 57 - CMDRR. 59 (1000€) - MMR. 1737 (250€). R. TTB 250 €
Poids léger. Petites contremarques au droit. Pour l'ensemble des deniers des légions, M. Crawford a relevé une estimation de 864 coins de droit et de 960 coins de revers représentant une production massive, comprise entre deux et quatre millions de deniers. Le coût d'une légion était d'un million de deniers par an.



brm_380249. Denier, 32-31 AC., Grèce, Patras, (Ar, Ø 17 mm, 6 h, 3,13 g). A/ **ANT • AVG au-dessus ; III VIR R • P • C à l'exergue**. R/ **CHOR-TIVM PRAETORIVM**. Exemplaire sur un petit flan ovale, bien centré, à l'usure régulière. Patine grise. B. 102 (Antonia) - BMC/RR. 184 (East) - CRR. 1213 - RRC. 544 /8 - RSC. 7 - RC.V. 1483 (1040\$) - CRI. 385 (1050\$) - C. 7 (6f.) - CMDRR. 9 (2000€) - MRR. 1709 (900€). RR. TB+ 195 €
Poids léger. Pour l'ensemble des deniers des légions, M. Crawford a relevé une estimation de 864 coins de droit et de 960 coins de revers représentant une production massive, comprise entre deux et quatre millions de deniers. Le coût d'une légion était d'un million de deniers par an.



brm_391861. Denier, 32-31 AC., Grèce, Patras, (Ar, Ø 18 mm, 6 h, 3,41 g). A/ **ANT • AVG au-dessus ; III VIR R • P • C à l'exergue**. R/ **LEG • XIII**. Exemplaire sur un flan ovale, bien centré à l'usure importante, lisible et identifiable. Patine de collection ancienne. B. 121 (Antonia) - BMC/RR. 205 (East) - CRR. 1232 a - RRC. 544 /27 - RSC. 42 - RC.V. - - CRI. 367 (450\$) - C. 42 - CMDRR. 47 (1000€) - MRR. 1728 (250€). R. TB+ 150 €
Poids léger. Pour l'ensemble des deniers des légions, M. Crawford a relevé une estimation de 864 coins de droit et de 960 coins de revers représentant une production massive, comprise entre deux et quatre millions de deniers. Le coût d'une légion était d'un million de deniers par an.



brm_381940. Denier, 32-31 AC., Patras, avec Marc Antoine, (Ar, Ø 17 mm, 9 h, 3,26 g).

A/ ANT•AVG au-dessus ; III VIR R•P•C à l'exergue. R/ LEG - XIV.

Exemplaire à l'usure importante au droit, décentré mais beau revers. Patine grise de collection ancienne.

B. 123 (Antonia) - BMC/RR. 208 (East) - CRR. 1234 - RRC. 544/29 - RSC. 44 - RCV.- - CRI. 369 (325€) - C. 44 - CMDRR. 49 (1000€).

R. TB / TB+ 125 €

Poids léger. Pour l'ensemble des deniers des légions, M. Crawford a relevé une estimation de 864 coins de droit et de 960 coins de revers représentant une production massive, comprise entre deux et quatre millions de deniers. Le coût d'une légion était d'un million de deniers par an. Pour la quatorzième légion, nous avons deux formes d'écriture, LEG XIII ou LEG XIV comme sur notre exemplaire.



brm_380248. Denier, 32-31 AC., Grèce, Patras, (Ar, Ø 17 mm, 6 h, 2,91 g).

A/ANT•AVG au-dessus ; III VIR R•P•C à l'exergue. R/ CHORTIVM PRAETORIVM.

Exemplaire sur un petit flan à l'usure importante mais parfaitement lisible. Patine grise.

B. 102 (Antonia) - BMC/RR. 184 (East) - CRR. 1213 - RRC. 544/8 - RSC. 7 - RCV. 1483 (1040\$) - CRI. 385 (1050\$) - C. 7 (6f.) - CMDRR. 9 (2000€) - MRR. 1709 (900€).

R. TB 115 €

Poids léger. Pour l'ensemble des deniers des légions, M. Crawford a relevé une estimation de 864 coins de droit et de 960 coins de revers représentant une production massive, comprise entre deux et quatre millions de deniers. Le coût d'une légion était d'un million de deniers par an.



brm_298319. Denier, 40-39 AC., Italie, (Ar, Ø 18 mm, 3 h, 3,78 g).

A/ ANTONIVS - IMP. R/ CAESAR - IMP.

Exemplaire sur un flan ovale, complet des deux côtés. Joli petit portrait et très beau revers pour ce type souvent fruste. Patine grise de collection ancienne.

B. 15 (Antonia) - BMC/RR. 94 (Gaul) - CRR. 1328 - RRC. 529/3 - RSC. 5 - RCV. 1574 (1760\$) - CRI. 303.

R. TB+ 600 €

Pour ce type, M. Crawford a relevé une estimation inférieure à 30 pour les coins de droit et inférieure à 33 pour les coins de revers.



brm_380251. Denier, 32-31 AC., Patras, (Ar, Ø 16,5 mm, 6 h, 3,58 g). A/ ANT•AVG au-dessus ; III VIR R•P•C à l'exergue. R/ LEG•XVII•CLASSI•CAE.

Exemplaire sur un flan ovale, bien centré. Jolie galère au droit. Beau revers. Patine grise de collection ancienne. B. 128 (Antonia) - BMC/RR. 223 (East) - CRR. 1238 - RRC. 544/10 - RSC. 34 - RCV. 1481 (880\$) - CRI. 373 (875\$) - C. 50 - CMDRR. 53 (2000€) - MRR. 1711 (800€).

R. TB+ 280 €

Pour l'ensemble des deniers des légions, M. Crawford a relevé une estimation de 864 coins de droit et de 960 coins de revers représentant une production massive, comprise entre deux et quatre millions de deniers. Le coût d'une légion était d'un million de deniers par an.



brm_391862. Denier, 32-31 AC., Patras, (Ar, Ø 18 mm, 6 h, 3,23 g). A/ ANT•AVG au-dessus ; III VIR R•P•C à l'exergue. R/ LEG - V.

Exemplaire sur un petit flan bien centré. Joli droit. Revers bien venu à la frappe. Belle patine de collection. B. 110 (2f.) (Antonia) - BMC/RR. 196 - CRR. 1221 - RRC. 544/18 - RSC. 32 - RCV. 1479 (440\$) - CRI. 354 (450\$) - C. 32 - CMDRR. 36 (1000€) - MMR. 1719 (250€).

R. TTb 225 €

Poids léger. Argent cristallisé Ne semble pas fourré. Pour l'ensemble des deniers des légions, M. Crawford a relevé une estimation de 864 coins de droit et de 960 coins de revers représentant une production massive, comprise entre deux et quatre millions de deniers. Le coût d'une légion était d'un million de deniers par an.



brm_354427. Denier, 32-31 AC., Patras, (Ar, Ø 17,5 mm, 6 h, 2,96 g). A/ ANT•AVG au-dessus ; III VIR R•P•C à l'exergue. R/ LEG - II.

Exemplaire sur un petit flan ovale bien centré des deux côtés à l'usure importante. Patine grise. B. 105 (Antonia) - BMC/RR. 190 (East) - CRR. 1216 - RRC. 544/14 - RSC. 27 - RCV.- - CRI. 349 (450\$) - C. 27 - CMDRR. 32 (1000€) - MRR. 1715 (250€).

R. TB 100 €

Poids léger. Une contremarque au-dessus de la galère au droit. Pour l'ensemble des deniers des légions, M. Crawford a relevé une estimation de 864 coins de droit et de 960 coins de revers représentant une production massive, comprise entre deux et quatre millions de deniers. Le coût d'une légion était d'un million de deniers par an.



brm_359685. Denier, 32-31 AC., Patras, (Ar, Ø 17 mm, 6 h, 3,27 g). A/ ANT • AVG au-dessus ; III VIR R • P • C à l'exergue. R/ LEG - VII. Exemplaire sur un petit flan ovale, à l'usure importante, mais parfaitement lisible et identifiable. Patine grise. B. 113 (Antonia) - BMC/RR. 198 (East) - CRR. 1224 - RRC. 544 /20 - RSC. 34 - RCV.- - CRI. 357 (450\$) - C. 34 - CMDRR. 38 (1000€).

R. TB+ 100 €
Cet exemplaire provient de la collection R. Chevallier (1922-2015). Pour l'ensemble des deniers des légions, M. Crawford a relevé une estimation de 864 coins de droit et de 960 coins de revers représentant une production massive, comprise entre deux et quatre millions de deniers. Le coût d'une légion était d'un million de deniers par an.

OCTAVE - (63 AVANT J.-C. - 27 AVANT J.-C.)

Caius Julius Caesar Octavianus.



brm_371942. Denier, 37 AC., Atelier itinérant avec Octave, Italie, (Ar, Ø 21 mm, 12 h, 3,87 g). A/ IMP • CAESAR • DIVI • F • III • VIR • ITER • [R • P • C •]. (O°) R/ COS ITER [ET TER DESIG].

Exemplaire sur un flan ovale bien centré. Belle tête d'Octave, finement détaillée avec la barbe bien visible de haut relief et de style fin. Patine grise. B. 140 (Julia) - BMC/RR. 116 - CRR. 1334 (3) - RRC. 538 /1 - RSC. 91 - RCV. 1544 (880\$) - CRI. 312 (550€) - C. 91 (4€) - CMDRR. 73 (2000€) - MMR. 1692 (750€) - Varesi - - Cal. 671 - RBW. 1826 (5500FS).

RR. TTB+ 650 €
Exemplaire provenant de la collection Robert Couet.



brm_391512



brm_378967. denier, été 31 AC, Cyrène, (Ar, Ø 18,5 mm, 12 h, 3,43 g). A/ AVGVR - PONTIF. R/ IMP • CAESAR • DIVI • F. Bel exemplaire pour ce type rarissime. Joli droit. Usure régulière au revers. Flan quadrangulaire mais bien centré. Patine grise. B. 141 - BMC/RR. 4 (Cyrenaïca) - CRR. 1281 - RRC. 546 /4 - RSC. 125 - RCV.- - CRI. 411 - MRR. 1758 (900€).

RRR. TB+ 750 €
Poids léger. Pour ce type, M. Crawford a relevé une estimation inférieure à quatre coins droit et inférieure à onze coins de revers pour quatre variétés. Ce type est en fait infiniment plus rare que ne le laissent paraître les ouvrages généraux. C'est la première fois que nous le proposons à la vente.



brm_391512. Denier, c. 36 AC., printemps - été, Rome ou Italie, (Ar, Ø 18,5 mm, 6 h, 4,00 g). A/ IMP • CAESAR DIVI • F • III • VIR • ITER • [R • P • C •]. (O°) R/ COS ITER ET TER DESIG / DIVO IVL. Exemplaire bien centré à l'usure très superficielle. Monnaie quasi SUP des deux cotés. Patine grise. B. 139 (Julia) - BMC/RR. 33 (Africa) - CRR. 1338 (3) - RRC. 540 /2 - RSC. 90 - RCV. 1545 (880\$) - CRI. 315 (600€) - C. 90 (4€) - MAR. 21 - MRR. 1696 (800€) - RBW. 1829.

RR. TTB+ 800 €
Exemplaire provenant de la collection Robert Couet. Pour ce type, M. Crawford a relevé une estimation de moins de trente coins de droit et de moins de trente coins de revers. L'exemplaire de e-MONNAIES 1 s'est vendu 2.600€ avec cinq offres sur un maximum à 3.787€.



brm_380192. Denier, c. 36 AC., printemps - été, Rome ou Italie, (Ar, Ø 19,5 mm, 6 h, 3,92 g). A/ IMP • CAESAR DIVI • F • III • VIR • ITER • [R • P • C •]. (O°) R/ COS ITER ET TER DESIG / DIVO IVL. Bel exemplaire bien centré au revers. Joli portrait à l'usure régulière. Patine grise aux reflets dorés. B. 139 (Julia) - BMC/RR. 33 (Africa) - CRR. 1338 (3) - RRC. 540 /2 - RSC. 90 - RCV. 1545 (880\$) - CRI. 315 (600€) - C. 90 (4€) - MAR. 21 - MRR. 1696 (800€) - RBW. 1829.

RR. TB+ 500 €
Pour ce type, M. Crawford a relevé une estimation de moins de trente coins de droit et de moins de trente coins de revers. L'exemplaire de e-MONNAIES 1 s'est vendu 2.600€ avec cinq offres sur un maximum à 3.787€.



brm 271771. Denier, 41 AC., Italie, (Ar, Ø 18,5 mm, 10 h, 3,26 g). A/ CAESAR • III • VIR R • P • C. (O°) R/ BALBUS / PRO • PR. Exemplaire sur un petit flan ovale bien centré à l'usure importante, mais lisible et identifiable. Beau portrait. Patine gris foncé avec des reflets dorés. B. 91 (10f.) (Julia) - BMC/RR. 83 (Gaul) - CRR. 1325 a (4) - RRC. 518 /1b - RSC. 417 - RCV. 1539 (1440\$) - CRI. 298 (1450\$) - C. 417 (10f.) - CMDRR. 266 (2000€) - MRR. 1645 (1200€) - Varesi 845 (2000€) - Cal. 507.

RRR. TB+ 380 €
Cet exemplaire provient de la liste OGN. 11, 1995, n° 204 et de la collection D. J. Poids léger. Fourré. Petites contremarques de banquier ou de changeur au droit sur le visage, au revers sur la massue. Pour ce type, M. Crawford a relevé une estimation de huit coins de droit et de six coins de revers. M. Crawford n'a répertorié qu'un unique exemplaire dans les trésors provenant du dépôt de Bourgueil. Ce type est infiniment plus rare que ne le laissent supposer les différents ouvrages de référence.



brm 324584. Denier, c. 40 AC., Italie, (Ar, Ø 19 mm, 6 h, 3,22 g). A/ C • CAESAR • III • VIR • R • P • C. (O°) R/ Q • SALVIVS • I (MP) • COS • DESIG. Exemplaire sur un flan très irrégulier à l'usure très importante, mais lisible et identifiable. Patine grise superficielle. A été nettoyé. B. 92 (Julia) - CRR. 1322 (3) - RRC. 523 /1 - RCV. 1541 (880\$) - CRI. 300 (600€) - C. 514 (5f.) - RSC. 514 - BMC/RR. 88 (Gaul).

RR. TB 175 €
Poids léger. Pour ce type, M. Crawford a relevé une estimation inférieure à 30 pour les coins de droit et inférieure à 33 pour les coins de revers. Ce type semble plus rare que ne le laissent supposer les ouvrages généraux.



brm 378972. Denier, 35-34 AC., Italie, (Ar, Ø 18,5 mm, 6 h, 3,58 g). A/ Anépigraphe. (O°) R/ IMP/ CAE-SAR/ DIVI • F. Exemplaire sur un flan ovale avec un très beau portrait ! Faiblesse de frappe au revers. Patine grise. C. 126 (5f.) - RIC. 543 a - BN/R. - - Giard/L1. - - RCV. 1546 (1200\$) - CRI. 392 - BMC/RR. 309 - CMDRR. 101 (2000€).

RR. TTB+ / TTB 450 €



brm 378973. Denier, 35-34 AC., Italie, (Ar, Ø 19,5 mm, 1 h, 3,51 g).

A/ Anépigraphe. (O°) R/ IMP/ CAE-SAR/ DIVI • F. Exemplaire à l'usure importante avec un joli portrait de style inhabituel. Patine grise.

C. 126 (5f.) - RIC. 543 a - BN/R. - - Giard/L1. - - RCV. 1546 (1200\$) - CRI. 392 - BMC/RR. 309 - CMDRR. 101 (2000€).

RR. TB+ 200 €
Portrait stylisé.

SEXTUS POMPEE - (67-35 AVANT J.-C.)

Sextus Pompeius Magnus.



brm 364912. Denier, c. 42 AC., Catane, (Ar, Ø 18 mm, 6 h, 3,86 g).

A/ [(MA)G] PI-VS - [IMP]ITER. R/ PRAEF CLAS ET [O-RAE (MAR)IT EX • S • C].

Exemplaire sur un petit flan ovale et irrégulier fortement décentré des deux côtés sur les légendes et le trophée au revers. Très jolie tête de Neptune, courte sur la barbe. Revers en partie hors champ. Patine avec des reflets dorés.

B. 21 (Pompeia) - BMC/RR. 15 (Sicily) - CRR. 1347 (5) - RRC. 511 /2b - RSC. 1b - RCV. 1391 (1360\$) - CRI. 334 (1350\$) - C. 1 (30f.) - CMDRR. 3 (2000€) - MRR. 1557 (1200€) - Varesi 727 (2000€) - Cal. 1171 - RBW. 1784 2750FS).

RR. SUP / TTB+ 700 €

Cet exemplaire provient de la collection de M. Robert Couet et de e-MONNAIES Pour ce type, M. Crawford a relevé une estimation inférieure à trente coins de droit et inférieure à trente-trois coins de revers. Ce type est plus rare que ne le laissent paraître les ouvrages généraux. Seulement huit pièces ont été répertoriées par M. Crawford dans les dépôts d'Avetrana (1 ex.), de Maillé (1 ex.), de Bourgueil (1 ex.), de Terranova (3 ex.) et d'Aquileia (2 ex.). Les auteurs du CMDRR. ont recensé cinq variétés différentes de légendes pour ce type de denier.



brm_354777. As, c. 45-44 AC., Espagne, (Ae, Ø 30,5 mm, 12 h, 17,97 g). A/ **MAGN.** R/ **PIVS/ IMP.**
Exemplaire sur un flan large et ovale, bien centré des deux côtés avec les grénétis complets. Tête de Janus stylisée avec les traits de Pompée. Joli revers avec la galère bien venue à la frappe. Belle patine verte. B. 4 (Eppia) - BMC/RR. 108 (Spain) - CRR. 284 - RRC. 479 /1 - RCV. 1394 (480\$) - MRR. 1477 (600€) - C. 16 - RPC. 671 - CRI. 336. R. **TTB+** 650 €
Cet exemplaire provient de la collection MG. Poids très léger. Série onciale frappée. En fait, les poids sont très variables et nous pouvons avoir de grandes variations d'une pièce à l'autre, le poids moyen étant autour de 27 grammes.



brm_355552. As, c. 45-44 AC., Espagne, (Ae, Ø 30 mm, 12 h, 21,19 g). A/ **MAGN.** R/ **PIVS/ IMP.**
Exemplaire sur un flan large, bien centré des deux côtés avec les grénétis complets au revers. Droit dans un état remarquable pour ce type souvent fruste ! Beau revers. Agréable patine vert foncé. B. 4 (Eppia) - BMC/RR. 108 (Spain) - CRR. 284 - RRC. 479 /1 - RCV. 1394 (480\$) - MRR. 1477 (600€) - C. 16 - RPC. 671 - CRI. 336. R. **TTB+ / TTB** 450 €
Poids léger. Série onciale frappée. En fait, les poids sont très variables et nous pouvons avoir de grandes variations d'une pièce à l'autre, le poids moyen étant autour de 27 grammes.



brm_364912

VIBIA - (42 AVANT J.-C.)

Caius Vibius Varus.



brm_355676. Denier, 42 AC., Rome, (Ar, Ø 20,5 mm, 3 h, 3,66 g). A/ **Anépigraphe.** R/ **• VIBIVS/ VARVS.**
Exemplaire sur un flan ovale, légèrement décentré. Beau portrait et joli revers mais importante faiblesse de frappe. Fine patine grise. B. 24 (Vibia) - BMC/RR. 4295 - CRR. 1138 - RRC. 494 /36 - RSC. 24 - RCV. 496 (400\$) - CRI. 192 (250€) - CMDRR. 1227 (400€) - MRR. 1596 (350€) - Varesi 633 (400€) - Cal. 1378. R. **TTB** 150 €
Pour ce type, M. Crawford a relevé une estimation de 75 coins de droit et de 83 coins de revers. Ce type est en fait plus rare que ne le laissent supposer les ouvrages généraux.



brm_388683. Denier, 42 AC., Rome, (Ar, Ø 17 mm, 6 h, 3,49 g). A/ **Anépigraphe.** R/ **• VIBIVS/ VARVS.** Exemplaire sur un petit flan décentré sur le visage d'Hercule au droit. Usure importante au revers. Patine de collection ancienne. B. 23 (Vibia) - BMC/RR. 4301 - CRR. 1139 - RRC. 494 /37 - RSC. 23 - RCV. 497 (720\$) - CRI. 193 (400€) - CMDRR. 1226 (600€) - MRR. 1597 (700€) - Varesi 632 (500€) - Cal. 1376. R. **TTB** 110 €
Poids léger. Pour ce type, M. Crawford a relevé une estimation de trente coins de droit et de trente-trois coins de revers. Ce type est en fait beaucoup plus rare que ne le laissent supposer les ouvrages généraux.



brm_354777

POMPÉE - (106-48 AVANT J.-C.)

Cnaeus Pompeius Magnus - Restitution de Sextus Pompée - (67-35 avant J.-C.)



brm 344518. As, c. 43-36 AC., Sicile, (Ae. Ø 28,5 mm, 12 h, 23,28 g). A/MAGN. R/PIVS/IMP. Exemplaire sur un flan ovale, bien centré des deux côtés avec les grénets visibles. Belle tête janiforme. Joli revers. Sans patine. B. 20 (Pompeia) - BMC/RR. 95 (Spain) - CRR. 1044 (4) - RRC. 479 /1 - RSC. - - RCV. 1394 (480\$) - CRI. 336 (2000\$) - C. 16 - MRR. 1477 (200€) - RPC. 671.
RR. TB+ 480 €
Poids léger. Pour ce type, les auteurs du Roman Provincial Coinage ont fait un relevé de 185 exemplaires dont 164 pièces provenant de l'étude de M. Bahrfeldt (NZ. 1909, p. 106-165).

MARC ANTOINE ET OCTAVE - (41 AVANT J.-C.)

Marcus Antonius, Caius Julius Caesar Octavianus.



brm 351135. Denier, c. 41 AC., Éphèse, (Ar. Ø 20,5 mm, 9 h, 3,35 g). A/[M•ANT]•I(MP)•(AV)G•III•VIR•R•P•C•M•BARB[ATQ]P. (O)•R/CAESAR IMP•PONT•III•VIR•R•P•C.
 Exemplaire sur un flan large à l'usure très importante, mais identifiable. Patine grise avec des traces de la monnaie fourré. B. 51 (30f.) (Antonia) - BMC/RR. 100 pl. 112/18 (East) - CRR. 1181 (3) - RRC. 517 /2 - RSC. 2 - RCV. 1504 (1520\$) - CRI. 243 (850€) - C. 8 (30f.) - MRR. 1638 (1000€) - CMDRR. 8 (1500€) - Varesi 804 (1000) - Cal. 271.
R. B+ 195 €
Fourré. Pour ce type, M. Crawford a relevé une estimation de 129 coins de droit et de 143 coins de revers. Les auteurs du CMDRR. ont recensé sept variétés différentes pour ce type de denier. Sur cet exemplaire, Octave est imberbe avec seulement un duvet sous l'oreille. Exemplaire d'un style magnifique.



brm 308293. Quinaire, 39 AC., Gaule, (Ar. Ø 13,5 mm, 6 h, 1,58 g). A/III•VIR•R•P•C•. R/M•ANTON C• - CAESAR.

Exemplaire sur un flan ovale. Beau portrait. Revers de style fin. Recouvert d'une patine grise. B. 42 (Antonia) - BMC/RR. 128 (Asia) - CRR. 1195 (3) - RRC. 529 /4b - RSC. 67 - RCV. 1575 (360\$) - CRI. 121 (250€) - C. 67 (4f.) - MRK. 1674 (300€).
RR. TB+ 195 €
Poids léger. Pour ce type, M. Crawford a relevé un estimation de 52 coins de droit et de 58 coins de revers. Plusieurs petites contremarques des deux côtés.



brm 308342. Quinaire, 39 AC., Gaule, (Ar. Ø 14 mm, 3 h, 1,68 g). A/III•VIR•R•P•C•. R/M•ANTON C• - CAESAR. Exemplaire sur un flan ovale. Beau portrait. Recouvert d'une patine grise. B. 42 (Antonia) - BMC/RR. 128 (Asia) - CRR. 1195 (3) - RRC. 529 /4b - RSC. 67 - RCV. 1575 (360\$) - CRI. 121 (250€) - C. 67 (4f.) - MRK. 1674 (300€).
RR. TB+ 175 €
Poids léger. Pour ce type, M. Crawford a relevé un estimation de 52 coins de droit et de 58 coins de revers. Plusieurs petites contremarques des deux côtés.



brm 310711. Quinaire, 39 AC., Gaule, (Ar. Ø 13,5 mm, 12 h, 1,85 g). A/III•VIR•R•P•C•. R/M•ANTON C• - CAESAR.
 Exemplaire sur un petit flan légèrement décentré des deux côtés sur les légendes. Belle tête de Concordia. Frappe molle au revers. Patine grise de collection ancienne avec des reflets dorés. B. 42 (Antonia) - BMC/RR. 128 (Asia) - CRR. 1195 (3) - RRC. 529 /4b - RSC. 67 - RCV. 1575 (360\$) - CRI. 121 (250€) - C. 67 (4f.) - MRK. 1674 (300€).
RR. TB+ 150 €
Poids léger. Pour ce type, M. Crawford a relevé un estimation de 52 coins de droit et de 58 coins de revers. Plusieurs petites contremarques des deux côtés.



brm_354773

CASSIUS - (+42 AVANT J.-C.)

Caius Cassius Longinus.



brm 323338. Denier, 43-42 AC., Smyrne, (Ar, Ø 21 mm, 1 h, 2,71 g). A/ C●CA[SSI●]IMP/ LEIBERTAS. R/ LENTVLVS/ SPINT à l'exergue en deux lignes.

Exemplaire sur un flan très large et irrégulier, échancré à l'usure très importante, mais parfaitement lisible et identifiable. Patine grise craquelée laissant apparaître le métal vil.

B. 16 (Cassia) - BMC/RR. 77 - CRR. 1307 (3) - RRC. 500 /3 - RSC. 4 - RCV. 1447 /1(960S) - CRI. 220 (600€) - C. 4 (4f.).

RR. TB 150 €

Cet exemplaire provient du stock de la maison Platt (1960). Fourré. Poids léger, exemplaire fourré. Pour ce type, M. Crawford a relevé une estimation inférieure à trente coins de droit et inférieure à trente-trois coins de revers.



brm 354773. Denier, 43-42 AC., Smyrne, (Ar, Ø 18,5 mm, 6 h, 3,45 g). A/ C●CASSI●IMP/ LEIBERTAS. R/ LENTVLVS/ SPINT à l'exergue en deux lignes.

Exemplaire sur un flan large et irrégulier bin centré des deux côtés, fendu à 6 heures au droit. Beau portrait de la Liberté. Revers bien venu à la frappe. Patine de collection ancienne avec des reflets dorés.

B. 18 (Cassia) - BMC/RR. 74 - CRR. 1305 (3) - RRC. 500 /5 - RSC. 6 - RCV. 1447 (960S) - CRI. 221 (600€) - C. 6 (4f.) - CMDRR.3 (2000€) - Varesi 718 (2500€) - Cal. 417 - RBW. 1764 (1000FS).

RR. TTb+ 1200 €

Cet exemplaire provient de la collection MG. Poids léger. Ne semble pas fourré. Pour ce type, M. Crawford a relevé une estimation inférieure à trente coins de droit et inférieure à trente-trois coins de revers.

FULVIE - (+40 AVANT J.-C.)

Fulvia - femme de Marc Antoine.



brm 273694. Quinaire, 43 AC., décembre, Lyon, (Ar, Ø 12,5 mm, 3 h, 1,38 g).

A/ Anépigraphie. R/ LVGV à l'exergue et [DVNI] au-dessous ; [A] à gauche et [XL] à droite.

Exemplaire avec une usure très importante, mais identifiable. Flan éclatant.

C. 4 (4f.) - RPC. 512 - Giard/L1. 2 - RSC. 4 - BMC/RR. 40 (Gaulle) - RRC. 489 /5 - CRI. 122 - RCV. 1518 (480S).

RR. B 110 €

Poids léger. M. Crawford a relevé une estimation de dix coins de droit et de onze coins de revers. Les auteurs du Roman Provincial Coinage ont recensé quarante-deux exemplaires. Cependant ce type semble plus rare que ne le laissent supposer les ouvrages généraux.



brm 383105. Quinaire, c. 42 AC., Lyon, (Ar, Ø 13 mm, 12 h, 1,65 g).

A/ [III●] VIR - R● P● C●. R/ ANTONI● IMP ; A à gauche et XLI à droite.

Exemplaire sur un petit flan bien centré lisible et identifiable. Patine grise.

LT. 4648 - RPC. 513 - Giard/L1. 3 - C. 3 - BMC/RR. 48 (Gaulle) - RRC. 489 /6 - CRI. 126 (475S) - RCV. 1519 (480S).

RR. TTb 195 €

Poids léger. Fourré. Les auteurs du Roman Provincial Coinage ont répertorié trente-deux exemplaires de ce type avec un poids moyen de 1,71 g. M. Crawford a relevé une estimation de quatorze coins de droit et de quinze coins de revers.

OCTAVE ET AGRIPPA - (1^{ER} SIÈCLE AVANT J.-C.)



brm 323313. Denier, 38 AC., Italie ou Gaule, (Ar, Ø 20,5 mm, 3 h, 3,60 g).

A/ IMP● CAESAR - DIVI● IVLI● F. (O^o) R/ M● AGRIPPA● COS/ DESIG en deux lignes.

Exemplaire sur un flan large et ovale, légèrement décentré au droit sur la légende. Beau portrait d'Octave bien venu à la frappe avec la chevelure finement détaillée. Faiblesses au revers. Patine grise. B. 131 (20f.) (Julia) - BMC/RR. 103 (Gaul) - CRR. 1331 (4) - RRC. 534 /3 - RSC. 545 (20f.) - RCV. 1543 (1440S) - CRI. 307 (900€) - C. 545 (20f.) - CMDRR. 336 (2500€) - MRR. 1683 (1200€) - Varesi 905 (1500€) - Cal. 1388.

RRR. TTb / TB+ 450 €

Pour ce type, M. Crawford a relevé une estimation inférieure à trente coins pour le droit et inférieure à trente-trois coins pour le revers. Ce denier est en fait beaucoup plus rare que ne le laissent supposer les principaux ouvrages.

**MARC ANTOINE
ET PINARIUS SCARPUS -
(31 AVANT J.-C.)**

Marcus Antonius et Lucius Pinarius Scarpus.



brm 349628. Denier, 31 AC., été, Égypte ?, (Ar, Ø 17,5 mm, 12 h, 3,80 g).

A/ M ANTONIVS AVG IMP III COS TERT III VIR R P C. R/D (TVR).

Exemplaire sur un flan ovale, légèrement décentré des deux côtés, court sur la légende au droit. Belle tête de Marc Antoine avec une petite contremarque sur le cou (v). Joli revers à l'usure régulière. Jolie patine de collection ancienne avec des reflets dorés. B. 146 (Antonia) - BMC/RR. 227 (East) - CRR. 1211 - RRC. 545/1 - RSC. 11 - RCV. 1485 (2560\$) - CRI. 387 - CMDRR. - - MRR. 1753 (2200€).

RRR. TTB 980 €
Pour ce type, M. Crawford a relevé une estimation inférieure à trente coins de droit et à trente-trois coins de revers. Ce type semble infiniment plus rare que ne le laissent supposer les ouvrages généraux. C'est la première fois que nous le proposons à la vente.



brm 354805. denier, été 31 AC, Cyrénaïque, Cyrène, (Ar, Ø 18 mm, 12 h, 2,89 g).

A/ [M.] ANTO [COS.] III. IMP. IIII. R/ ANTONIO/ AVG - SCARPVS I(MP).

Exemplaire à l'usure très importante, mais parfaitement identifiable et lisible. A été nettoyé anciennement avec une patine grise qui s'est redéposée par dessus. Beau portrait inhabituel avec une rayure sur le barbe et le cou. B. 98 (Antonia) - BMC/RR. 2 (Cyrenaïca) - CRR. 1280 - RRC. 546/2b - RSC. 1 a - RCV. 1486 (1360\$) - CRI. 390 - CMDRR. 2 (2000€) - MRR. 1757 (900€).

RRR. TB / TB+ 480 €

Cet exemplaire provient de MONNAIES XXVI, n° 167 et de la collection MG. Poids léger. Fourré. Pour ce type, M. Crawford a relevé une estimation inférieure à treize coins droit et inférieure à vingt-huit coins de revers pour quatre variétés. Ce type est en fait infiniment plus rare que ne le laissent paraître les ouvrages généraux.



brm 344521. Denier, 31 AC., été, Cyrène, (Ar, Ø 18,5 mm, 12 h, 3,32 g).

A/ [M.] ANTO [COS.] III. IMP. IIII. R/ ANTONIO/ AVG - SCARPVS I(MP).

Exemplaire sur un flan à l'usure très importante, mais lisible et identifiable, un peu court sur les légendes. Patine de collection ancienne avec des reflets mordorés et bleutés.

B. 98 (Antonia) - BMC/RR. 2 (Cyrenaïca) - CRR. 1280 - RRC. 546/2b - RSC. 1 a - RCV. 1486 (1360\$) - CRI. 390 - CMDRR. 2 (2000€) - MRR. 1757 (900€).

RRR. TB+ 400 €
Poids léger. Pour ce type, M. Crawford a relevé une estimation inférieure à treize coins droit et inférieure à vingt-huit coins de revers pour quatre variétés. Ce type est en fait infiniment plus rare que ne le laissent paraître les ouvrages généraux.



brm_349628



brm_354805

cgb.fr

numismatique
depuis 1988

LES JULIO-CLAUDIENS

AUGUSTE - (16/01/27 AVANT J.-C. - 19/08/14 APRÈS J.-C.)

Caius Julius Caesar Augustus.



brm 391480. Denier, 15 AC., Lyon, (Ar, Ø 18 mm, 6 h, 3,78 g). A/ AVGVSTVS - DIVI • F. (O°) R/ IMP - X/ ACT à l'exergue. Exemplaire sur un flan bien centré des deux côtés. Belle tête d'Auguste. Joli revers avec une usure superficielle sur la tête d'Apollon. Patine grise superficielle. C. 144 (4f.) - RIC. 171 a - BN/R. 1401 - Giard/LI. 28 /12a - RSC. 144 - RCV. 1611 (720\$) - BMC/RR. 461 - CMDRR. 113 (2500€) - MRK. 2 /59 (900€).

R. TTB+ 750 €
 Pour ce type J.-B. Giard a relevé vingt exemplaires pour le denier avec dix-neuf coins de droit et vingt coins de revers pour vingt-et-un exemplaires. Ce type a aussi été frappé en or et avec la tête à gauche. Au total, avec la tête à droite, nous avons trente-cinq coins de droit et quarante coins de revers pour cinquante exemplaires.



brm 376541. Denier, 15 AC., Lyon, (Ar, Ø 17 mm, 8 h, 2,77 g). A/ AVGVSTVS - DIVI • F. (O°) R/ IMP • X à l'exergue. Exemplaire sur un petit flan ovale bien centré. Belle tête d'Auguste. Revers bien venu à la frappe. Patine de collection ancienne. C. 141 (4f.) - RIC. 169 - BN/R. 1390 - Giard/LI. 21 /5 (A/ 78 - R/ 78) - RSC. 141 - RCV.- - CMDRR.- - MRK.- - BMC/RE. 458.

R. TTB 225 €
 Poids très léger. Fourré. Grand buste.



brm 378975. Denier, 15 AC., Lyon, (Ar, Ø 20,5 mm, 3 h, 3,78 g). A/ AVGVSTVS - DIVI • F. (O°) R/ IMP • X à l'exergue. Exemplaire sur un flan large et ovale, très bien centré des deux côtés. Joli portrait et très beau revers. Patine grise de collection ancienne. C. 137 (4f.) - RIC. 167 a - BN/R. 1378 - Giard/LI. 19 - RSC. 137 - RCV. 1610 (720\$) - CMDRR. 108 (2000€) - MRK. 2 /57 (700€).

TTB 560 €
 Grand buste élancé. Ce denier est frappé au moment de l'ouverture de l'atelier impérial de Lyon en 15 avant J.-C. Il a servi de prototype pour le bronze au taureau « incertaine du centre » (LT. 9266) et pour les bronzes Trévires Germanus Indutillii (LT. 9248). Nous n'avons pas relevé d'identité de coin pertinente.



brm 378974. Denier, c. 15-37, Lyon, 2° ém., (Ar, Ø 18 mm, 10 h, 3,73 g). A/ CAESAR AVGVSTVS - DIVI F PATER PATRIAE. (O°) R/ PONTIF - MAXIM. Très bel exemplaire décentré au droit. Joli portrait et beau revers. Patine grise. C. 223 - RIC. 220 - BMC/RE. 545 - RSC. 223 - RCV. 1630 (1200\$) - MRK.-.

RR. TTB+ 500 €
 C'est la monnaie qui a servi de prototype au célèbre « Tribute penny » de Tibère ! C'est la seconde fois seulement que nous le proposons à la vente !



brm 386693. Denier, 19 AC., Colonia Patricia, (Ar, Ø 17,5 mm, 6 h, 3,72 g). A/ CAESAR - AVGVSTVS. (O°1) R/ SIGNIS/ RECEPTIS/ S-P/Q-R/ CL • V. Bel exemplaire avec un beau buste de style fin. Joli revers. Patine grise. C. 267 var. (6f.) - RIC. 87 b - BN/R. 1143 - BMC/RE. 423 - RCV. 1633 var. (880\$) - CMDRR. 185 (2000€) - RSC. 267 a - MRK. 2 /69 var. (700€).

R. TTB+ 530 €
 Il existe plusieurs variétés pour ce type en fonction de l'agencement de l'aigle « aquila » et de l'enseigne (signa). Ce type semble plus rare que ne le laissent supposer les ouvrages généraux, en particulier avec le buste d'Auguste à gauche.



brm 391489. Denier, 19 AC., Colonia Patricia, (Ar, Ø 21 mm, 7 h, 3,38 g). A/ CAESAR - AVGVSTVS. (O°) R/ SIGNIS/ RECEPTIS/ S-P/Q-R/ CL • V. Exemplaire sur un flan large et irrégulier, échanuré. Belle tête d'Auguste. Frappe un peu molle au revers. C. 265 (6f.) - RIC. 86 a - BN/R. 1133 - BMC/RE. 417 - RCV. 1633 (880\$) - CMDRR. 181 (2000€) - RSC. 265 - MRK. 2 /69 (700€).

R. TTB 320 €
 Poids léger. Semble fourré. Il existe plusieurs variétés pour ce type en fonction de l'agencement de l'aigle « aquila » et de l'enseigne (signa). Ce type semble plus rare que ne le laissent supposer les ouvrages généraux.



brm 343921. Denier, 29 AC., août, Rome, (Ar, Ø 21 mm, 11 h, 3,21 g). A/ Anépigrapha. R/ IMP CAESAR à l'exergue. Exemplaire sur un flan large, complet des deux côtés. Usure régulière. Patine grise de collection ancienne. C. 115 (5f.) - RIC. 264 - BMC/RE. 617 - RSC. 115 - BMC/RR. 4343 - BN/R. 101 pl. IV - RCV. 1555 (880\$) - CRL. 416.

RR. TB+ 200 €
Poids léger. Ce n'est que la seconde fois que nous proposons ce type à la vente.



brm 310884. Denier, 19 BC., Rome, (Ar, Ø 18,5 mm, 9 h, 3,54 g). A/ PETRONIVS PILLIAN - III VIR. R/ AVGVSTVS// CAESAR. Bel exemplaire frappé sur un flan large et ovale, bien centré. Joli portrait et très beau revers inhabituel. Épaisse patine grise de collection ancienne. C. 479 (50f.) - RIC. 104 - BMC/RE. 4514 - RSC. 479 - RCV.-.

RRR. TTb 350 €
Trou de suspension visible à 12 heures au droit. Type de la plus grande rareté que nous proposons pour la première fois à la vente !



brm 353151. Denier, 16 AC., Rome, (Ar, Ø 18 mm, 11 h, 3,53 g). A/ AVGVSTVS TR POT VII. R/ L•VINICIUS L•F• III VIR en légende extérieure ; S P Q R/ IMP CAE/ QVOD V M S EX/ EA P Q IS/ ADA RE. Exemplaire sur un petit flan ovale, un peu court sur la légende circulaire. Beau revers. Patine grise de collection ancienne. C. 541 - RIC. 360 - BMC/RE. 79 - BN/R. 352 - RCV.- - RSC. 541.

RRR. TB+ 350 €



brm_389203



brm 387732. Denier, 12 AC., Rome, (Ar, Ø 20 mm, 9 h, 2,81 g). A/ AVGVSTVS. R/ L CANINIVS - GALLVS III VIR. Exemplaire sur un flan large, dans un état de conservation convenable. Le cuivre apparaît notamment au revers. Patine grise. C. 383 - RIC. 416 - BMC/RE. 127 - RSC. 383 - RCV. 1615 (1200\$).

RR. TB+ 225 €
 Exemplaire provenant de la collection F.L. Monnaie fourrée. Représentation historiquement intéressante au revers ! Type que nous présentons pour la première fois à la vente.



brm 389205. Quinaire, 29 AC., Asie, (Ar, Ø 14 mm, 11 h, 1,71 g). A/ CAESAR IMP VII. (O°) R/ ASIA - RE-CEPTA. Très bel exemplaire pour ce type souvent usé. Joli portrait. Patine grise de collection ancienne. RCV. 1568 (400\$) - RIC. 276 - BMC/RE. 647 - BN/R. 899 - C. 14 (4f.). TTb 140 €
Poids léger.

AUGUSTE, CAIUS ET LUCIUS - (2 AVANT J.-C. - 4 APRÈS J.-C.)

Augustus, Caius et Lucius Caesares.



brm 389203. Denier, 2 AC. - AD. 12, Lyon, (Ar, Ø 18,5 mm, 6 h, 3,61 g). A/ CAESAR AVGVSTVS - DIVI PATER PATRIAE. (O*) R/ C•L• CAESARES à l'exergue/ AVGVSTI F COS DESIG PRINC IVVENT.

Exemplaire sur un flan ovale avec un portrait remarquable et un très beau revers. Patine grise de collection ancienne. RIC. 211 - C. 43 (6f.) - BN/R. 1662 - Giard/L.1. 83 /2a (4 ex.) - RCV. 1597 (440\$) - MAR. 133 p. 75 - BMC/RR.- - CMDRR. 23 (1000€) - MRK. 2 /50 (250€).

R. TTb+ 380 €
C'est l'un des deniers les plus courants de l'atelier de Lyon. Mais cette variété, avec la croisette entre les instruments pontificaux interversés, est beaucoup plus rare. C'est aussi l'une des pièces qui se rencontre le plus souvent en Gaule. C'est encore l'un des deniers qui ont été le plus imités aussi bien dans les limites de l'Empire qu'en dehors du limes. Le denier représentant les deux petits-fils d'Auguste eut un succès considérable en Gaule. Nous devons modifier notre vision de la circulation monétaire entre la fin de la guerre des Gaules et la mort de Néron en 68 après J.-C. Monnaies gauloises en argent, en bronze et en potin circulèrent conjointement avec les monnaies romaines qui se répandirent largement en dehors de la Narbonnaise. Il faut évoquer le néologisme de circulation « romano-gauloise » plutôt que gallo-romaine.



brm_382382. Denier, 2 AC. - AD. 12, Lyon, (Ar, Ø 17 mm, 6 h, 3,66 g). A/ CAESAR AVGVS TVS - DIVI PATER PATRIAE. (O*) R/ C • L • CAESARES à l'exergue/ AVGVSTI F COS DESIG PR[INC]V VENT]. Très bel exemplaire sur un petit flan bien centré. Portrait de haut relief et joli revers. Agréable patine grise de collection ancienne. C. 43 (6f.) - RIC. 208 - BN/R. 1660 - Giard/L1. 85 /3a - RCV. 1597 (440\$) - MAR. 133 p. 75 - BMC/RR.- - CMDRR. 23 (1000€) - MRK. 2 /50 (250€).

TTB 250 €
Rubans de type 3. C'est l'un des deniers les plus courants de l'atelier de Lyon. C'est aussi l'une des pièces qui se rencontre le plus souvent en Gaule. C'est encore l'un des deniers qui a été le plus imité aussi bien dans les limites de l'Empire qu'en dehors du limes. Le denier représentant les deux petits-fils d'Auguste eut un succès considérable en Gaule. Nous devons modifier notre vision de la circulation monétaire entre la fin de la guerre des Gaules et la mort de Néron en 68 après J.-C. Monnaies gauloises en argent, en bronze et en potin circulèrent conjointement avec les monnaies romaines qui se répandirent largement en dehors de la Narbonnaise. Il faut évoquer le néologisme de circulation « romano-gauloise » plutôt que gallo-romaine.

TIBÈRE - (19/08/14-16/03/37)

Tiberius Claudius Nero - Auguste - (14-37).



brm_386699. Denier, c. 22-30, Lyon, 4^e ém., (Ar, Ø 18 mm, 3 h, 3,56 g). A/ TI CAESAR DIVI - AVG F AVGVSTVS. (O*) R/ PONTIF - MAXIM. Bel exemplaire avec un joli portrait. Faiblesse de frappe au revers. Patine grise. C. 16 (2f.) - RIC. 30 - BN/R. 30 - Giard/L1. 150 /8a, pl. XXXV - RCV. 1763 (280\$) - BMC/RE. 48 - MRK. 5 /4 (700€).

R. TTB 350 €
Rubans de type 3. Comme pour le denier d'Auguste, cette pièce appartient à l'atelier impérial de Lyon et ce type de denier a circulé pendant pratiquement un siècle. Il se rencontre très souvent avec des monnaies gauloises de la phase terminale dans les fouilles archéologiques. C'est la monnaie romaine la plus courante en Gaule pour les Julio-Claudiens. La quatrième émission se caractérise par un socle représenté par une ligne et les pieds du siège sont ornements au revers ; au droit, les rubans de la couronne sont parallèles.

AUGUSTE - (+ 19 AOÛT 14)

Consécration de Tibère.



brm_387696. As, 34-37, Rome, (Ae, Ø 27 mm, 12 h, 12,13 g). A/ DIVVS • AVGVSTVS • PATER. (O1) R/ S/C. Exemplaire sur un flan ovale dans un très bel état de conservation pour ce type souvent fruste. Joli revers. Patine verte. C. 247 (2f.) - RIC. 82 - BMC/RE. 155 - BN/R. 136 - MAR.- - RCV. 1790 (600\$) - MAR.- - MRK. 2 /146 (500€).

R. TTB+ 175 €
Exemplaire provenant de la collection F.L. Poids lourd. Ce type avec la tête radiée n'est pas un dupondius, mais un as. Il est possible que l'aigle du revers ait appartenu à une statue qui se trouvait dans le temple de Jupiter Capitolin.

LIVIE - (58 AVANT J.-C. - 29 APRÈS J.-C.)

Livia Drusilla.



brm_374592. Dupondius, 80, Rome, (Ae, Ø 27,5 mm, 6 h, 12,23 g). A/ IVSTITIA. (L) R/ IMP T CAES DIVI VESPF AVG PM/TR P P P COS VIII RESTITV. Exemplaire dans un état de conservation rare ! Très beau portrait de haut relief, servi par une belle patine vert foncé. C. 10 (Livie) (20 f.) - RIC. 220 - BMC/RE. 290 - RCV. 2587 (2640\$).

RRR. TTB+ 850 €



brm_374592

CALIGULA - (16/03/37-24/01/41)

Caius Cæsar Augustus Germanicus.



brm 391300. As, 39-40, Rome, (Ae, Ø 27,5 mm, 6 h, 10,76 g). A/ C CAESAR DIVI AVG PRO N AVG P M TR P IIII P P. (O°1) R/ VESTA/ S/C.
C. 29 (2 fr.) - RIC. 54 - BMC/RE. 73 - BN/R. 121 - RC.V. 1803 var. (1200\$) - MRK. 11/9 (1000€).
R. TB+ 145 €

AGRIPPA - (63-12 AVANT J.-C.)

Marcus Vipsanius Agrippa - Restitution de Caligula.



brm 392521. As, imitation, 37-41, Rome, (Ae, Ø 30 mm, 6 h, 11,12 g). A/ MAGRIPPA•L - •F•COS• III. (R7) R/ Anépigraphe/ S/C.
Exemplaire sur un flan très large, bien centré des deux côtés Très beau portrait d'Agrippa Joli revers bien venu à la frappe. Très belle patine vert foncé.
C. 3 (Agrippa) - RIC. 58 - BMC/RE. 161 - BN/R. 84 - RC.V. 1812 (960\$) - MRK. 4/5 (600€).
R. TTB+/ TTB 195 €
Portrait massif, bien venu à la frappe.



brm 387710. As, imitation, 37-41, Rome, (Ae, Ø 25,5 mm, 6 h, 8,56 g). A/ MAGRIPPA•L - •F•COS• III. (R7) R/ Anépigraphe/ S/C.
C. 3 (Agrippa) - RIC. 58 - BMC/RE. 161 - BN/R. 84 - RC.V. 1812 (960\$) - MRK. 4/5 (600€).
R. TB+ 150 €
Exemplaire provenant de la collection F.L. *Le revers, de très beau style, peut faire penser à une frappe officielle mais le droit ne laisse aucun doute !*



brm 392361. As, 37-41, Rome, (Ae, Ø 27 mm, 6 h, 10,92 g). A/ MAGRIPPA•L - •F•COS• III. (R7) R/ Anépigraphe/ S/C. Exemplaire bien centré. Portrait particulier. Revers bien détaillé. Patine marron foncé.
C. 3 (Agrippa) - RIC. 58 - BMC/RE. 161 - BN/R. 84 - RC.V. 1812 (960\$) - MRK. 4/5 (600€).
R. TTB 150 €
Exemplaire légèrement stylisé.

CLAUDE - (24/01/41-13/10/54)

Tiberius Claudius Drusus.



brm 345783. Sesterce, 42-43, Rome, (Ae, Ø 35,5 mm, 6 h, 28,46 g). A/ TI CLAVDIVS CAESAR AVG P M TR P IMP. (O*) R/ EX S C/ OB/ CIVES/ SERVATOS.
Exemplaire sur un flan très large, idéalement centré des deux cotés. Très belle tête de Claude. Flan corrodé à 7 heures. Beau revers. Jolie patine marron foncé.
C. 39 (4f.) - RIC. 96 - BMC/RE. 115 - BN/R. 152 - RC.V. 1849 (2800\$) - MRK. 12/22 (2000€) - SIR. 1.
R. TTB 480 €
Rubans de type 3. Portrait expressif de Claude. Monnaie en orichalque (laiton).



brm 389835. Dupondius, 41-45, Rome, (Ae, Ø 28,5 mm, 6 h, 11,72 g). A/ TI CLAVDIVS CAESAR AVG P M TR P IMP. (O°1) R/ CERES - AVGVSTA/ SC.
Exemplaire sur un flan ovale et irrégulier, bien centré. Revers d'une grande finesse dans le détail ! Patine marron.
RC.V. 1855 (280\$) - RIC. 94 - BN/R. 174 - C. 1 (2f.) - BMC/RE. 136.
R. TTB / TTB+ 340 €
Revers d'une rare finesse !



brm_390126. Dupondius, 41-45, Rome, (Ae, Ø 27,5 mm, 6 h, 13,74 g). A/ TI CLAVDIVS CAESAR AVG P M TR P IMP. (O°1) R/ CERES - AVGVSTA/ SC. Bel exemplaire avec un joli revers et une belle patine verte. RCV. 1855 (280\$) - RIC. 94 - BN/R. 174 - C. 1 (2f.) - BMC/RE. 136.

R. TTB 150 €



brm_357854. As, 42, Rome, (Ae, Ø 28 mm, 12 h, 14,51 g). A/ TI CLAVDIVS CAESAR AVG P M TR P IMP. (O°1) R/ Anépigraphe/ S/C. Exemplaire sur un flan large, ovale et épais, bien centré. Beau portrait et agréable revers de style fin. Patine marron foncé. C. 84 var. (2 fr.) - RIC. 100 - BMC/RE. 149 - BN/R. 180 - RCV. 1861 (600\$) - MRK. 12 26 (600€).

TTB 200 €

Poids très lourd !



brm_391526. As, 50-54, Rome, (Ae, Ø 27,5 mm, 6 h, 8,62 g). A/ TI CLAVDIVS CAESAR AVG P M TR P IMP P P. (O°1) R/ Anépigraphe/ S/C. Exemplaire sur un flan ovale, bien centré des deux côtés à l'usure régulière. Jolie patine verte. C. 84 (2f.) - RIC. 116 - BN/R. 234 - RCV. 1862 (600\$) - BMC/RE. 206 - MAR.-p. 77 - MRK. 12/26 (600€).

TB+ 180 €

Poids léger.



brm_391426. Quadrans, 42, Rome, (Ae, Ø 18 mm, 7 h, 2,61 g). A/ TI CLAVDIVS CAESAR AVG / P N R. R/ PON M TR P IMP P P COS II. Exemplaire de qualité

exceptionnelle pour ce type monétaire sur un flan bien centré avec les grénets visibles. Magnifique patine verte. Conserve l'intégralité de son brillant de frappe et de son coupant d'origine. C. 72 (2f.) - RIC. 90 - BN/R. 195 - RCV. 1865 (176\$) - BMC/RE. 182 - MRK. 12/28 (150€).

SPL 350 €
Poids léger. Ce quadrans est frappé après le 12 janvier 42 lors de la prise du second consulat et l'adjonction du titre de père de la patrie. Exceptionnel dans cet état de conservation.

ANTONIA - (+37) RESTITUTION DE CLAUDE

Fille de Marc Antoine, femme de Drusus, mère de Germanicus.



brm_389085. Aureus, restitution de Claude, 41-42, Lyon, (Or, Ø 19,5 mm, 6 h, 7,58 g). A/ ANTONIA - AVGVSTA. (L*) R/ CONSTANTIAE - AVGVSTI.

Exemplaire sur un flan ovale. La monnaie semble avoir été montée avec d'infimes traces sur la tranche. Usure importante et monnaie rebouchée (?). Beau portrait. C. 1 - RIC. 65 - BMC/RE. 109 - RCV. 1898 (11200\$) - BN/R. 9 - Giard/L2. 30 - Cal. 318 - MRK.-.

RRR. TB+ 2400 €

Le droit a été largement retouché et rebouché dans le champ à droite de la tête d'Antonina.



brm_389085

cgb.fr

numismatique
 depuis 1988

AGRIPPINE MÈRE - (15 AVANT J.-C. - 33 APRÈS J.-C.)

Agrippina - Restitution de Claude.



brm 345785. Sesterce, 37-41, Rome, (Ae, Ø 35 mm, 6 h, 23,50 g). A/ AGRIPPINA • M • F • MAT • C • CAESARIS • AVGVSTI. (L) R/S • P • Q • R • / MEMORIAE / AGRIPPINAE. Exemplaire sur un flan très large, bien centré des deux côtés. Joli portrait et beau revers pour ce type souvent fruste. Patine marron. C. 1 - RIC. 55 - BMC/RE. 81 - RCV. 1827 (8000\$) - BN/R. 131 - MRK. 10 / 3 (8000€) - SIR. 5. RR. TB+ 700 €
Poids léger.



brm 389214. Sesterce, 37-41, Rome, (Ae, Ø 36 mm, 6 h, 24,04 g). A/ AGRIPPINA • M • F • MAT • C • CAESARIS • AVGVSTI. (L) R/S • P • Q • R • / MEMORIAE / AGRIPPINAE. Exemplaire sur un flan large, sans patine, avec un très beau revers de style fin. C. 1 - RIC. 55 - BMC/RE. 81 - RCV. 1827 (8000\$) - BN/R. 131 - MRK. 10 / 3 (8000€) - SIR. 5. RR. TB / TTB 600 €
Poids léger.

NÉRON - (13/10/54-9/06/68)

Nero Claudius Caesar Drusus Germanicus - César - (50-54).



brm 353142. Denier, 51, Lyon, (Ar, Ø 19,5 mm, 6 h, 2,84 g). A/ NERONI CLAVDIO DRVSO GERM COS DESIGN. (A*01) R/ EQVES-TER / OR • DO / PRINCIPI / IVVENT.

Exemplaire sur un flan ovale à l'usure importante, troué sous le portrait. Patine grise avec le métal vil visible. C. 97 (20f.) - RIC. 79 - BMC/RE. 93 - RSC. 97 (350€) - RCV. 1917 (1520\$) - MRK. 14 / 2 (2000€) - BN/R. 94 - Giard/L2. 89 / 7a.

RRR. TB 150 €
Fourré et troué. Rubans de type 3. Dans son corpus sur Lyon, Giard a relevé douze exemplaires avec autant de coins de droit que de coins de revers. C'est néanmoins un monnayage rare et dynastique, frappé au moment de l'adoption de Néron comme César.

Nero Claudius Caesar Drusus Germanicus - Auguste - (13/10/54-9/06/68).



brm 391301. Denier, 65-66, Rome, 2^e ém., (Ar, Ø 17,5 mm, 6 h, 2,27 g). A/ NERO CAESAR - AVGVSTVS. (O*) R/ SALVS à l'exergue. C. 314 (3f.) - RIC. 60 (R) - BMC/RE. 90 - BN/R. 228 - WCN. 60 - RCV. 1945 (960\$) - MRK. 14 / 24 (2000€). R. TB / TB+ 175 €
Fourré. Poids excessivement léger.

Nero Claudius Caesar Drusus Germanicus.



brm 391472. Semis, 65, Lyon, (Ae, Ø 20,5 mm, 6 h, 5,38 g). A/ NERO CLAVD CAESAR AVG GERM. (O*1) R/ CER QVINO - ROMAE CO // SC à l'exergue. Exemplaire sur un flan ovale bien centré des deux côtés avec les grénets visibles. Très belle tête de Néron. Joli revers de frappe un peu molle. Belle patine vert olive. C. - RIC. 487 - BMC/RE. 392 - BN/R. 127 - WCN. 619 - Giard/L2. 167. R. SUP 750 €
Cet exemplaire provient du stock du Crédit de la Bourse en 1996 et de la collection François Charrin. *Poids léger. Pour ce type, J.-B. Giard a répertorié cinq exemplaires avec quatre coins de droit et cinq coins de revers.*



brm 317470. Quadrans, 64, Rome, 3^e ém., (Ae, Ø 14,5 mm, 6 h, 2,12 g). A/ NERO CLAV CAE AVGV GER. R/ P M TR P - IMP P P / S/C.

Exemplaire sur un flan court et ovale, parfaitement centré au revers. Joli droit bien venu et très beau revers malgré deux dépressions. Patine marron foncé de collection ancienne. C. 185 - RIC. 260 - WCN. 354 - BN/R. 360 - RCV. 1988 (200\$).

R. TTB 100 €
L'autel est orné d'une guirlande.

GUERRES CIVILES (VINDEX) - (03-05/68)

Caius Julius Vindex.



brm_374583. Denier, 68-69, Gaule, (Ar. Ø 18 mm, 1 h, 3,47 g). A/ S P Q R. R/ SALVS GENERI HVMANI. Très bel exemplaire sur un flan irrégulier. Droit bien centré. Patine grise aux reflets dorés. C. 420 (10 f.) - RIC. 72 - BMC/RE. 34 - RCV. 2062 (2000\$) - MRK.- - BN/R. 37.
RRR. TTB 1250 €
Rare monnaie que nous présentons pour la première fois à la vente !



brm_345783



brm_353823. Denier, 68-69, Lyon, (Ar. Ø 17,5 mm, 7 h, 2,71 g). A/ [VESTA P R QVIRITIVM]. R/[I O MAX CAPITOLINVS]. Exemplaire frappé sur un flan court à l'usure très importante mais parfaitement identifiable. C. 368 (40 f.) - RIC. 128 - BMC/RE. 70 - RCV. 2085 (2560\$) - BN/R. 82.
RRR. B+ 200 €
Exemplaire fourré. Rare monnaie que nous présentons pour la première fois à la vente !



brm_345785

GALBA - (2/04/68-15/01/69)

Servius Sulpicius Galba.



brm_387102. Denier, c. 11/68, Rome, (Ar. Ø 19 mm, 6 h, 3,20 g). A/ IMP SER GALBA AVG. (O*) R/ HISPANIA. Très bel exemplaire pour ce type rare et recherché ! Joli portrait et beau revers. Belle patine grise de collection ancienne. C. 82 - RIC. 155 - BMC/RE. 15 - RCV. 2103 (1520\$) - RSC. 82 - BN/R. 68.
RRR. TTB 750 €
Type que nous présentons pour la première fois à la vente !



brm_389214



brm_391992. Denier, c. 11/68, Rome, (Ar, Ø 17 mm, 6 h, 3,22 g). A/IMP SER GALBA CAESAR AVG. (A*11) R/ HISPANIA.

Exemplaire sur un petit flan ovale bien centré des deux côtés à l'usure très importante, mais bien lisible et identifiable. Patine de collection avec des reflets mordorés.

C.- - RIC.- - BMC/RE.- - RCV.- - RSC.- - BN/R.-.

INÉDIT. TB 450 €

Semble complètement inédit et non recensé. Manque à tous les ouvrages consultés. Type que nous présentons pour la première fois à la vente !



brm_389834. Sestertius, 68, octobre, Rome, 4^e ém., (Ae, Ø 33 mm, 6 h, 25,00 g). A/SER GALBA IMP CAESAR AVG TR P. (O*) R/ S/C.

Exemplaire bien centré à l'usure importante. Beau portrait. Patine marron.

C. 246 - RIC. 397 - BMC/RE. 98 - BN/R. 202 - RCV. 2123 var. (5200\$).

RR. TB+ 380 €



brm_392364. As, 68, août - septembre, Rome, (Ae, Ø 26,5 mm, 6 h, 10,19 g). A/IMP SER GALBA AVG TR P. (O*) R/ CER-ES - AVGVSTA - /-//SC.

Exemplaire sur un flan irrégulier bien centré des deux côtés. Beau portrait. Revers bien venu à la frappe. Patine marron foncé.

C. 20 - RIC. 326 - BMC/RE.- - BN/R.- - RCV. 2131 var. (1360\$).

RR. TB+ 175 €

Rubans de type I.

VITELLIUS - (2/01-20/12/69)

Aulus Vitellius.



brm_380999. Denier, 69, juillet - décembre, Rome, (Ar, Ø 17,5 mm, 6 h, 3,01 g). A/ A VITELLIVS GERM IMP AVG TR P. (O*) R/ PONT - MAXIM.

Exemplaire sur un flan ovale à l'usure régulière. Joli revers. Patine grise de collection ancienne.

C. 72 (8f.) - RIC. 107 - BMC/RE. 34 - RSC. 72 - BN/R. 71 - RCV. 2200 (1140\$) - MRK. 19/31 (1500€).

R. TB+ 250 €

Rubans de type 3.



brm_374583



brm_389834

LES FLAVIENS

189

VESPASIEN - (1/07/69-24/06/79)

Titus Flavius Sabinus Vespasianus.



brm 387096. Quinaire, 75-79, Rome. (Ar. Ø 16,5 mm, 6 h, 1,34 g). A/ IMP CAESAR - VESPASIANVS AVG. (O*) R/ VICTORIA - AVGVST. Exemplaire sur un flan large et irrégulier. Beau portrait de Vespasien de haut relief. Patine grise de collection ancienne.
C. 594 (20f.) - RIC. 125 - RSC. 594 - BMC/RE. 285 pl. 8/16 - BN/R. 252 pl. 35 - RC.V. 2319 (880\$).
RRR. TTb+ 350 €



brm 391990. Sesterce, 71, Rome. (Ae, Ø 34,5 mm, 6 h, 24,90 g). A/ IMP CAES VESPASIAN AVG P M TR P P COS III. (O*) R/ PAX - AVGVSTI / S/C. Bel exemplaire avec un joli portrait et un beau revers. Patine vert foncé.
C. 554 - RIC. 437 - BMC/RE. - BN/R. 512 - RC.V. 2330 var. (1360\$) - MRK. 20/106 var. - SIR. 119.
R. TB+ 300 €
Exemplaire rare présentant une titulature longue.



brm 388132. Dupondius, 77-78, Lyon16. (Ae, Ø 29 mm, 6 h, 13,59 g). A/ IMP CAES VESPASIAN AVG COS VIII P P. (O*) R/ FIDES - PVBLICA / S/C. Exemplaire sur un flan large, bien centré. Belle tête particulière de Vespasien. Frappe un peu molle au revers. Jolie patine verte. C. 166 (2f.) - RIC. - - BMC/RE. 826 - BN/R. - - Giard/L2. 76/3a (14 ex.) - RC.V. - - MRK. 20/97 var.
R. TTb 225 €
Il s'agit effectivement d'un dupondius bien que Vespasien ait la tête laurée et non pas radiée. Seul le poids permet de distinguer l'as (Giard/L2 90) et le dupondius (Giard/L 76)

qui n'était pas forcément considéré comme tel auparavant. Pour ce type J.-B. Giard a relevé quatorze exemplaires avec autant de coins de de droit et de revers.



brm 384193. As, 77-78, Lyon. (Ae, Ø 27 mm, 7 h, 8,58 g). A/ IMP CAES VESPASIAN AVG COS VIII PP. (O*) R/ IVDAEA - CAPTA / SC. Exemplaire avec un beau droit de haut relief et une faiblesse de frappe au revers. Patine marron foncé. RC.V. 2357 (2160\$) - C. 244 - RIC. 490 - BMC/RE. 605.
RRR. TTb / TB+ 350 €
Poids léger.

VESPASIEN, TITUS ET DOMITIEN - (69-79)



brm 380934. Denier, 70, janvier - juin, Rome. (Ar, Ø 18 mm, 6 h, 2,95 g). A/ IMP CAESAR VESPASIANVS AVG. (O*) R/ CAESAR AVG F COS CAESAR F PR. Exemplaire à l'usure régulière sur un petit flan. Patine grise de collection ancienne. C. 5 (30f.) - RIC. 16 - BMC/RE. 2 - RSC. 5 - BN/R. 1 pl. 27 - RC.V. 2399 (1360\$) - MRK. 20/25 (800€).
RR. TB+ 225 €
Poids léger. Rubans de type 2. Nous n'avons pas noté de liaison de coin pertinente pour cet exemplaire. Sur notre denier, au revers, les portraits de Titus et de Domitien sont massifs et larges. Un exemplaire en TTb+, provenant de MONNAIES 32, n° 173 s'est vendu 680€ avec un maximum à 990€.



brm_391990

TITUS - (1/07/69-13/09/81)

Titus Flavius Vespasianus - Co-empereur - (07/71-24/06/79).



brm 390135. Dupondius, 75, Rome, (Ae, Ø 27,5 mm, 6 h, 11,42 g). A/ T CAESAR IMP COS III CENS. (O) R/ FELICITAS - PVBLICA S C. Belle monnaie avec un portrait de haut relief et un très beau revers. Patine marron foncé. C. 81 - RIC. 742 - BMC/RE. 707 - RCV. 2346 var. (600\$) - MRK. - - BN/R. 729.

R. TT+B+ 250 €
Poids léger. Rubans de type 2. D'après les auteurs du RIC confirmé par la lecture du BMC, ce type fut le seul frappé par Titus en 75 pour le dupondius. Exemplaire de qualité exceptionnelle pour ce type monétaire.

Titus Flavius Vespasianus - Auguste - (24/06/79-13/09/81).



brm 387717. As, 80, Rome, (Ae, Ø 27 mm, 6 h, 10,74 g). A/ IMP T CAES VESPAVG P M TR P COS VIII. (O*) R/ PAX - AVGVST/ S C. Exemplaire sur un flan ovale mais bien centré. Joli portrait. Patine verte. C. 136 var. - RIC. 129 b - BMC/RE. 212 - BN/R. 219 - RCV. 2549 (680\$) - MRK. 22 /101.

TB+ 100 €
Exemplaire provenant de la collection F.L. Titus reçoit son huitième consulat le 1^{er} janvier 80, alors que Domitien prend son septième.

Titus Flavius Vespasianus - Restitutions de Titus.



brm 390141. Sesterce, 80, Rome, (Ae, Ø 36,5 mm, 6 h, 27,22 g). A/ DIVVS AVGVSTVS PATER. R/ IMP T CAES DIVI VESP F AVG P M TR P P COS VIII/ REST. Exemplaire sur un flan

très large à l'usure importante. Patine marron. C. 548 (15 fr.) - RIC. 184 - BMC/RE. 261 - BN/R. 276 - RCV. 2579 (1920\$) - MRK. - - SIR. - - MAR. 149.
RRR. TB+ 300 €
Pour ce sesterce, nous avons deux variétés avec ou sans REST au revers (BN/R. 276 et 277, pl. 87). Ce sesterce semble en fait beaucoup plus rare que les laissent supposer les ouvrages généraux.



brm 382584. Dupondius, 45-50, Rome, (Ae, Ø 28 mm, 6 h, 15,72 g). A/ TI CLAVDIVS CAES AVG P M TR P IMP P P. (O*) R/ IMP T VESP AVG - REST A/ - -// S C. Exemplaire sur un flan épais bien centré des deux côtés. Belle tête de Claude. Revers inhabituel. Patine marron foncé. C. 102 (10f.) - RIC. 479 - BN/R. - - RCV. 2603 (1200\$) - BMC/RE. - p. 290.

RR. TT+B+ / TT+B 650 €
Poids très lourd pour un dupondius. C'est la première fois que nous proposons ce type à la vente avec l'indication du titre de Père de la Patrie. Nous sommes bien en présence d'une restitution de Titus (80).



brm 353822. As, 80, Rome, (Ae, Ø 29,5 mm, 6 h, 9,27 g). A/ DIVVS AVGVSTVS PATER. (O1) R/ IMP T VESP AVG REST/ S C// PROVIDENT. Exemplaire sur un flan ovale, bien centré des deux côtés. Beau portrait d'Auguste divisé. Patine marron foncé de collection ancienne. C. 559 - RIC. 191 - BMC/RE. 268 - BN/R. 281 - RCV. 2581 (960\$).

R. TB+ 175 €
Poids léger. Rubans de type 3. Revers historiquement important. Type rare que nous présentons pour la première fois à la vente !



brm_390141

DOMITIEN - (12/69-18/09/96)

Titus Flavius Domitianus - César sous Vespasien - (12/69-24/06/79).



brm 392000. Denier, 79, Rome, (Ar, Ø 19 mm, 6 h, 3,56 g). A/ CAESAR AVGV F DOMITIANVS COS VI. (O*) R/ PRINCEPS - IVVENTVTIS. Exemplaire sur un flan large et ovale, bien centré des deux côtés. Belle tête de Domitien César. Revers inhabituel. Patine de collection avec des reflets dorés. C. 393 (2 fr.) - RIC. 1081 - BMC/RE. 269 - RSC. 393 - RCV. 2643 (384\$) - MRK. 24 /16 - BN/R. 240. R. TB+ 225 €
 Cet exemplaire provient du stock de CGB. Ce revers représente une enseigne très particulière qui pourrait avoir un rapport avec des navires d'observation, « *Speculatoria navigia* », (César 4, 26), cités aussi par Tite-Live. Il est très proche du denier de Marc Antoine (RCV 1484), où seules les deux mains jointes diffèrent. Ou, plus simplement, il peut être un appel à la loyauté de l'armée afin de reconnaître les nouveaux princes, comme le fera quelques années plus tard Nerva avec un denier présentant exactement le même revers, à la légende « *CONCORDIA EXERCITVM* » (RCV 3020). Ce type sera repris sous Titus, avec la mention du septième consulat de Domitien César (cf. RCV. 2673).

Titus Flavius Domitianus - César sous Titus - (24/06/79-13/09/81).



brm 378390. Denier, 80, Rome, (Ar, Ø 18 mm, 6 h, 3,27 g). A/ CAESAR DIV F DOMITIANVS COS VII. (O*) R/ PRINCEPS IVVENTVTIS. Exemplaire sur un flan ovale, bien centré. Usure régulière. Patine grise. C. 399 var. (6f.) - RIC. 271 - BMC/RE. 98 - RSC. 399 a - BN/R. 79 - RCV. 2677 (384\$) - MRK. 24 /17-9. R. TB+ 80 €
 Rubans de type 3. Ce type semble plus rare que ne le laissent supposer les ouvrages généraux.



brm_382584

Titus Flavius Domitianus - Auguste - (13/09/81-18/09/96).



brm 391667. Denier, 81, octobre - décembre, Rome, 1^{er} ém., phase 3^e, 6^e off., (Ar, Ø 16,5 mm, 6 h, 3,26 g). A/ IMP CAESAR DOMITIANVS AVGV P M. (O*) R/ TR P COS VII - DES VIII P P. Très bel exemplaire pour ce type rare avec un beau portrait et un joli revers. Patine grise. C. 577 (6f.) - RIC. 20 (R2) - BMC/RE. 23 - RSC. 577 - BN/R. 22 pl. 91 - RCV. 2748 (336\$) - MRK. 24 /93 var.

RR. TTB+ 200 €
 Rubans de type 2. Ce type est normalement frappé entre octobre et décembre 81.



brm 378395. Denier, 88-89, décembre, Rome, (Ar, Ø 18,5 mm, 6 h, 3,26 g). A/ IMP CAES DOMIT AVGV - GERM P M TR P VIII. (O*) R/ IMP XIX COS XIII CENS P P P. Exemplaire parfaitement centré à l'usure régulière. Patine grise de collection ancienne. C. 250 (2f.) - RIC. 670 - BMC/RE. 154 - RSC. 250 - BN/R. 149 - RCV.-. TB+ 80 €
 Rubans de type 3.



brm 378391. Denier, 89, Rome, (Ar, Ø 18 mm, 6 h, 2,96 g). A/ IMP CAES DOMIT AVGV - GERM P M TR P VIII. (O*) R/ IMP XIX COS - XIII CENS P P P. Exemplaire à l'usure régulière avec un beau portrait. Monnaie nettoyée. C. 253 (2f.) - RIC. 668 - BMC/RE. 152 - RSC. 253 - BN/R. 146 - RCV.- - MRK. 24 /77-4.

TB+ 75 €
 Poids léger. Rubans de type 3.



brm 378980. Denier, 92, 1^{er} janvier - 13 septembre, Rome, (Ar, Ø 17,5 mm, 6 h, 3,22 g). A/ IMP CAES DOMIT AVGV - GERM P M TR P XI. (O*) R/ IMP XXI COS XVI CENS P P P. Exemplaire bien centré sur un petit flan. Usure régulière au droit et joli revers. Patine grise. C. 271 - RIC. 733 - BMC/RE. 194 - RSC. 271 - RCV.- - MRK. 24 /81-2 (150€) - BN/R. 179 pl. 96.

TTB+ 150 €
 Rubans de type 3.



brm_319836. Denier, 93-94, 4 septembre 93 -13 septembre 94, Rome. (Ar, Ø 19 mm, 6 h, 3,37 g). A/ IMP CAES DOMIT AVG - GERM PM TR P XIII. (O*) R/ IMP XXII COS XVI - CENS P P P. Exemplaire sur un flan large, bien centré des deux côtés. Belle tête de Domitien. Revers d style fin. Jolie patine de collection ancienne avec des reflets mordorés.

C. 282 - RIC. 764 - BMC/RE. 220 - RSC. 282 - RCV. - MRK. 24 /83 (150€) - BN/R. 195.

SUP / TTB+ 130 €

Rubans de type 3.



brm_387364. As, 85, Rome. (Ae, Ø 27,5 mm, 6 h, 10,39 g). A/ IMP CAES DOMIT AVG GERM COS XI CENS PER P P. (O*4) R/ SALVTI - AVGSTI / S C.

Bel exemplaire à l'usure régulière. Joli portrait. Patine vert foncé.

C. 418 (6f) - RIC. 304 a - BMC/RE. 358 - BN/R. 381 pl. 107 - RCV. 2808 var. (520S) - MAR. 108.

R. TTB 150 €



brm_335510. As, 92-94, Rome. (Ae, Ø 27,5 mm, 6 h, 10,77 g). A/ IMP CAES DOMIT AVG GERM - COS XVI CENS PER P P. (O*) R/ FORTVNAE - AVGSTI / S C.

Exemplaire idéalement centré sur un flan ovale et irrégulier.

Très beau portrait et revers bien venu à la frappe. Monnaie tachée à 8 et 12 heures au revers. Jolie patine vert foncé. RIC. 407 - C. 133 - BMC/RE. 468 - RCV. 2805 var. - MRK. 24 /115.

R. TTB 100 €

Poids léger.



brm_392000



brm_391667



brm_387364

cgb.fr

numismatique
depuis 1988

LES ANTONINS

193

NERVA - (18/09/96-25/01/98)

Marcus Cocceius Nerva.



brm 391973. Denier, 97, Rome, (Ar, Ø 18,5 mm, 6 h, 3,71 g). A/IMPNERVA CAES AVG - P M TR P COS III PP. (O*) R/ CONCORDIA - EXERCITVVM.

Exemplaire sur un flan épais bien centré des deux côtés. Belle tête de Nerva. Revers bien venu à la frappe. Jolie patine de collection ancienne.

C. 20 (2f.) - RIC. 14 - BMC/RE. 26 pl. 1/14 - RSC. 20 - BN/R. 15 pl. 120 - RCV. 3020 (525\$) - MRK.-.

R. TTb / TTb+ 250 €

Cet exemplaire provient du stock de CGB. Rubans de type 3. Ce type semble plus rare que ne le laissent supposer les ouvrages généraux.



brm 380210. Denier, 97, janvier - septembre, Rome, (Ar, Ø 18 mm, 6 h, 3,35 g). A/IMPNERVA CAES AVG - P M TR P COS III PP. (O*) R/ CONCORDIA - EXERCITVVM.

Bel exemplaire sur un flan ovale, bien centré. Joli portrait et beau revers. Patine grise.

C. 28 (2f.) - RIC. 15 - BMC/RE. 27 - RSC. 28 - BN/R. 16 pl. 120 - RCV.- - MRK.-.

R. TTb 150 €
Rubans de type 3.



brm_392536



brm 391549. Denier, 97, janvier - septembre, Rome, (Ar, Ø 16,5 mm, 6 h, 3,45 g). A/IMPNERVA CAES AVG - P M TR P COS III PP. (O*) R/ CONCORDIA - EXERCITVVM.

Exemplaire sur un petit flan ovale mais bien centré. Joli portrait à l'usure superficielle. Patine grise.

C. 28 (2f.) - RIC. 15 - BMC/RE. 27 - RSC. 28 - BN/R. 16 pl. 120 - RCV.- - MRK.-.

R. TTb 150 €

Rubans de type 3.



brm 380967. Dupondius, 97, janvier - septembre, Rome, 2^e ém., (Ae, Ø 28,5 mm, 6 h, 14,11 g). A/IMPNERVA CAES AVG - P M TR PII COS III PP. (O) R/LIBERTAS - PVBLICA/S/C. Exemplaire sur un flan large et ovale avec un beau portrait. Revers concrétionné. Patine verte.

C. 120 - RIC. 101 - BMC/RE. 138 a - MRK. 26 /30 (3000€) - RCV. 3059 var. (950\$).

TTb+ 150 €

TRAJAN - (27/10/97-8/08/117)

Marcus Ulpius Traianus - Auguste - (25/01/98-8/08/117).



brm 392536. Denier hybride, 116-117, Rome, 20^e ém., 3^e off., (Ar, Ø 17 mm, 6 h, 2,69 g).

A/IMP CAES NER TRAIAN OPTI-MAV GERM DAC. (A*21) R/ S P Q R OPTIMO PRINCIPI.

Exemplaire sur un petit flan bien centré des deux côtés. Beau portrait de Trajan. Joli revers de style fin. Patine grise superficielle. Conserve la plus grande partie de son brillant de frappe et de son coupant d'origine.

C. - - RIC. - - BMC/RE. - - RSC. - - BN/R. - - HCC. - - RCV.-MIR. 14/- - H. 1/- - St. 184.

INÉDIT. SUP 450 €

Poids très léger. Rubans de type 3. Hybride associant une légende de droit de la fin du règne et une légende de revers plus ancienne. Nous devrions avoir une légende débutant avec PARTHICO.



brm 376076. Denier, 99. Rome, 2^e ém., 3^e off., (Ar, Ø 18,5 mm, 6 h, 3,42 g). A/IMP CAES NERVA TRAI-AN AVG GERM. (O*) R/ PONT MAX TR POT COS II.

Exemplaire de qualité exceptionnelle sur un flan parfaitement centré des deux côtés avec les grénets complets. Très belle tête de Trajan du début du règne. Très joli revers finement détaillé. Patine de médaillier avec des reflets mordorés. C. 292 (2f.) - RIC. 17 - BMC/RE. 14 - St. 13 var. - H. 1/26 (R2) - RSC. 292 - RCV. 3152 (180\$) - MRK. 27/56-4 var. R. SPL 320 €
Cet exemplaire provient de MONNAIES XXIX, n° 161.



brm 391999. Denier, 100. Rome, 5^e ém., phase 1^{re}, 3^e off., (Ar, Ø 19 mm, 6 h, 3,26 g). A/IMP CAES NERVA TRA-IAN AVG GERM. (O*2) R/ P M O TR P O COS III P P.

Exemplaire sur un flan large, bien centré des deux côtés. Beau portrait de Trajan particulier. Frappe un peu molle au revers pour un revers inhabituel. Patine de collection ancienne avec des reflets dorés. C. 222 var. - RIC. 38 var. - BMC/RE.- cf p. 40 - H. 1/83 - RSC. 222 b - MRK. 27/47-4 - RCV.-.

RR. TTb+ 120 €



brm 380215. Denier, 104. Rome, 10^e ém., 1^{re} off., (Ar, Ø 18 mm, 6 h, 3,30 g). A/IMP TRAIANO AVG GER DAC P M TR P COS V P P. (O*2) R/ S P Q R OPTIMO PRINCIPI. Exemplaire bien centré sur un flan ovale. Joli portrait et très beau revers. Patine grise. C. 529 (2f.) var. - RIC. 218 - BMC/RE. 179 - St. 184 - H. 1/193 - RCV. 3168 (250\$) var. - MRK. 27/61-4 - BN/R4. 198 pl. 11MIR. 14/189 b (24 ex.).

R. TTb+ 150 €
Rubans de type 2. Petit pan de paludamentum sur l'épaule. Au revers, il s'agit bien d'un sabre ou d'une épée dace recourbée.



brm_390108



brm 390108. Denier, 107. Rome, 13^e ém., 4^e off., (Ar, Ø 18,5 mm, 6 h, 3,19 g). A/IMP TRAIANO AVG GER DAC P M TR P COS V P P. R/ S P Q R OPTIMO PRINCIPI. Exemplaire parfaitement centré avec un rare buste pour Trajan. Beau revers. Patine grise. C. 376 - RIC. 158 - BMC/RE. 161 - RSC. 376 - RCV. 3158 var. (200\$) - H. 1/348.

RR. TTb+ 175 €
Rare représentation au revers ! Egide largement visible sur le buste.



brm 391680. Denier, 107. Rome, 14^e ém., 3^e off., (Ar, Ø 19 mm, 7 h, 3,41 g). A/IMP TRAIANO AVG GER DAC P M TR P. (O*2) R/ COS V P P S P Q R OPTIMO PRINC.

Exemplaire sur un flan large et irrégulier avec un portrait quasi SUP. Joli revers. Patine grise aux reflets dorés. RCV. 3120 (200\$) - RIC. 115 - BMC/RE. 271 - C. 68 var. - H. 1/468 - RSC. 68 a.

R. TTb+ 150 €



brm 378979. Denier, 107. Rome, 15^e ém., 5^e off., (Ar, Ø 18,5 mm, 6 h, 2,87 g). A/IMP TRAIANO AVG GER DAC P M TR P. (O*2) R/ COS V P P S P Q R OPTIMO PRINC. Exemplaire avec un portrait bien venu à la frappe. Faiblesse de frappe au revers. Patine grise.

C. 77 (10f.) - RIC. 131 - BMC/RE. 337 - St. 1126 - H. 1/485 - RCV. 3130 (200\$) - MRK. 27/34-11 var - RSC.

R. TTb+ 150 €
Poids léger. Rubans de type 2.



brm 391682. Denier, 108. Rome, 15^e ém., 1^{re} off., (Ar, Ø 18,5 mm, 6 h, 3,27 g). A/IMP TRAIANO AVG GER DAC P M TR P. (O*2) R/ COS V P P S P Q R OPTIMO PRINC. Très bel exemplaire idéalement centré des deux côtés. Joli portrait. Patine grise. C. 86 (2f.) - RIC. 119 - BMC/RE. 288 - RSC. 86 - H. 1/480 - RCV. 3123 (200\$) - MRK. 27/34-1MIR. 14/279 B.

TTb+ 125 €
Rubans de type 3. Le paludamentum est visible de chaque côté du cou.



brm 391997. Denier, 116, hiver, Rome, 22^e ém., 4^e off., (Ar. Ø 18,5 mm, 6 h, 3,24 g). A/ IMP CAES NER TRAIAN OPTIMO AVG GER DAC. (A*21) R/ P M TR PCOS - VI P P S P Q R. Exemplaire sur un flan ovale bien centré des deux côtés. Beau portrait de Trajan. Frappe molle au revers. Patine de collection ancienne gris foncé avec des reflets doré. C. 270 - RIC. 337 - BMC/RE. 536 - RSC. 270 - H. 1/713 - BN/R4. 819 pl. 46 - RCV.- - MRK. 27/51-2.

TTB 100 €
Poids léger. Ruban de type 3. Ce type sans le titre « Parthico » serait frappé avant le 21 février 116, mais il faut le temps que la nouvelle de la victoire arrive à Rome.



brm 392531. Denier, 116, Rome, 23^e ém., 5^e off., (Ar. Ø 18 mm, 6 h, 2,99 g). A/ IMP CAES NER TRAIAN OPTIMO AVG GER DAC PARTHICO. (A*21) R/ P M TR P C-OS VI P P SPQR. Exemplaire sur un flan ovale bien centré. Beau portrait de Trajan. Revers de style fin. Patine de collection avec des reflets dorés. Conserve une partie de son brillant de frappe et de son coupant d'origine. RCV. 3148 var. (200\$) - RIC. 353 - BMC/RE. 6002 - C. 272 - HCC. 181 var. - H. 1/74MIR. 14/558 v (35 ex.). R. SUP 250 €
Poids léger. Rubans de type 3. Épigraphe élégante. Petit buste.



brm 389204. Denier, 116, Rome, 23^e ém., 5^e off., (Ar. Ø 18 mm, 6 h, 3,41 g). A/ IMP CAES NER TRAIANO OPTIMO AVG GER DAC. (A*21) R/ P M TR PCO-S VIP PS P Q R. Exemplaire quasi SUP avec un très beau portrait. Patine grise. C. 274 (2 fr.) - RIC. 355 - BMC/RE. 559 - RSC. 274 - RCV. 3148 (200\$) - MRK. 27/53-6 - H. 1/744. R. TTB+ 125 €
La légende commence au droit et se prolonge au revers.



brm 391427. Semis, monnaie des mines, 102-103, Atelier incertain, Dacie, (Ae. Ø 15 mm, 12 h, 2,17 g). A/ IMP CAES NERVA TRAIAN AVG GER DAC. (O*) R/ METALLI VLPIANI. Exemplaire sur un petit flan irrégulier bien centré. Très belle tête de Trajan. Joli revers de style fin. Patine marron. C. 182 (25f.) - RIC. 708 (R2) - BMC/RE.- p. 234, pl. 45/13 - RCV. 3252 (550\$). RRR. SUP 750 €

Poids très léger. Cette monnaie qui semble anodine est en fait l'une des plus rares du règne de Trajan.



brm 312258. Sesterce, 99, Rome, 4^e ém., phase 2^e, 2^e off., (Ae. Ø 35 mm, 6 h, 28,76 g). A/ IMP CAES NERVA TRAIAN AVG GER M PM TR P. (O*4) R/ COS II P P CONG PR// SC. Exemplaire sur un flan épais et large, parfaitement centré. Belle monnaie mais patine granuleuse. C. 55 (25 f.) - RIC. 381 (R) - BMC/RE.- - SIR. 47 - MRK.- - RCV.-.

RR. TB+ 320 €
Représentation exceptionnelle au revers ! Monnaie historiquement importante que nous présentons pour la première fois à la vente !



brm 381609. Sesterce, 105, Rome, Decennalia, 4^e off., (Ae. Ø 32,5 mm, 6 h, 24,88 g). A/ IMP CAES NERVAE TRAIANO AVG GER DAC P M TR P COS V P. (O*2) R/ S P Q R OPTIMO P-RINCIPI/ SC. Très bel exemplaire parfaitement centré des deux côtés. Joli portrait et revers remarquable ! Patine verte. C. 391 - RIC. 489 - BMC/RE. 778 - RCV.- - MRK. 27/113-12.

R. TTB 450 €
Rubans de type 3. Le drapé se voit aussi sur l'arrière de l'épaulé. Émission liée au début des decennalia de Trajan commémorées à partir de 105.



brm_312258



brm 376198. Sesterce, 105, Rome, 11^e ém., 1^{re} off., (Ae, Ø 33,5 mm, 6 h, 2,713 g). A/ IMP CAES NERVAE TRAIANO AVG GER DAC P M TR P COS V P P. (A*2) R/ S P Q R OPTIMO PRINCIPI/ -/-/ S/C. Exemplaire sur un flan large et complet, bien centré. Très beau portrait de Trajan bien venu à la frappe. Joli revers de haut relief. Belle patine marron foncé. C. 534 var. (4f.) - RIC. 564 - BMC/RE. - - H. 1/238 - RCV. 3196 (1350S) - MRK. 27 /113-6 - SIR.-MIR. 14/326 f (7 ex.).
R. TTB+ 750 €
Rubans de type 3. Ptéryges fines sous le paludamentum.



brm_376198



brm_387973



brm 359878. Sesterce, 105, Rome, 11^e ém., 1^{re} off., (Ae, Ø 33,5 mm, 6 h, 21,80 g). A/ IMP CAES NERVAE TRAIANO AVG GER DAC P M TR P COS V P P. (O*2) R/ S P Q [R OPTIMO PRINCIPI]/ -/-/ S/C. Exemplaire sur un flan extrêmement large, bien centré des deux côtés. Usure importante. Patine marron foncé de collection ancienne. C. 525 (25 f.) - RIC. 558 - BMC/RE. 793 - RCV. 3197 (4000S).
RRR. TB+ 350 €
Poids léger. Revers exceptionnel que nous ne présentons que pour la seconde fois à la vente !



brm 387973. Sesterce, 107, decennialia, Rome, 1^{re} off., (Ae, Ø 37 mm, 6 h, 25,05 g). A/ IMP CAES NERVAE TRAIANO AVG GER DAC P M TR P COS V P P. (O*4) R/ S P Q R OPTIMO PRINCIPI/ S/C. C. 459 (2f.) - RIC. 519 - BMC/RE. - - H. 1/332 - RCV. 3200 var. (975S) - SIR. 151.
SPL / SUP 1800 €
Poids léger. Sesterce caractéristique des decennialia en 107. Rubans de type 1. Égide visible de chaque côté du cou. Le revers a été légèrement retouché.



brm 380880. Sesterce, 114-117, donativum, Rome, 2^e off., (Ae, Ø 34 mm, 6 h, 25,97 g). A/ IMP CAES TRAIANO OPTIMO AVG GER DAC P M TR P COS V P P. (A*21) R/ -/-/ PROFECTIO AVG/ S/C. Exemplaire sur un flan large et bien centré. Usure marquée sur les légendes mais très beau revers pour ce type rarissime ! Patine vert foncé. C. 311 (100f.) - RIC. 662 - BMC/RE. 968 var. - SIR. 90 - RCV.-.
RRR. TB+ 600 €

Représentation exceptionnelle au revers. Cohen, dans son ouvrage, avait déjà parfaitement compris l'importance et la rareté de cette monnaie avec une cote de 100 francs or, soit la même qu'un rare aureus de l'époque ! Type que nous présentons pour la première fois à la vente.



brm_384221. Sesterce, 116, Rome, (Ae, Ø 32 mm, 6 h, 24,30 g). A/ IMP CAES NER TRAIANO OPTIMO AVG GER DAC PARTHICO P M TR PCOS VI P P. (A*21) R/ REX PARTHIS - DATVS// S C. Exemplaire bien centré à l'usure régulière. Joli portrait. Patine marron foncé. C. 328 (20f.) - RIC. 667 - BMC/RE. 1046 - H. 1/735 - RCV. 3191 (2500S) - MRK. 2794 (2000€) - SIR. 98.

RR. TB+ 225 €
Poids léger. Exemplaire de grande rareté.



brm_391683. Dupondius, 115, Rome, 21^e ém., 1^{re} off., (Ae, Ø 26 mm, 6 h, 11,51 g). A/ IMP CAES NER TRAIANO OPTIMO AVG GER DAC P M TR PCOS VI P P. (A21) R/ SENATVS PO-PVLVS QVE ROMANVS/ S C. Exemplaire sur un flan large et ovale, bien centré avec les grénets visibles. Beau portrait. Patine vert foncé.

C. 353 (2 fr.) - RIC. 674 - BMC/RE. - cf. p. 224 - H. 1/683 - RCV. - - MRK. 27/100MIR. 14/535 v, pl 108 (72 ex.).

R. TB+ 180 €
Rubans de type 3.



brm_384188. As, 98, Rome, 1^{re} ém., phase 2^e, 1^{re} off., (Ae, Ø 27,5 mm, 6 h, 11,60 g). A/ IMP NERVA CAES TRAIAN AVG GERM P M. (O*) R/ TR POT - COS II / S C. Très bel exemplaire pour ce type rare avec un portrait remarquable ! Patine marron foncé de collection ancienne.

C. 612 (5f.) - RIC. 393 - BMC/RE. - p. 150 - H. 1/14 - RCV. 3240 var. (450S) - MRK. 27/127-2 var. - BN/R.

RRR. TB+ 175 €
Rubans de type 3. Première légende de droit pour Trajan, la plus rare du début du règne. Portrait de Trajan ressemblant encore à Nerva.



brm_391687. As, 99, Rome, 4^e ém., phase 1^{re}, 2^e off., (Ae, Ø 25,5 mm, 6 h, 12,36 g). A/ IMP CAES NERVA TRAIAN - AVG GERM P M. (O*4) R/ TR POT - COS II P P/ S C. Exemplaire sur un petit flan épais. Joli portrait et beau revers avec une agréable patine verte. C. 614 var. - RIC. 402 - BMC/RE. 726 var. - H. 1/15 - RCV. - - MRK. 27/127-3 var. (400€) - BN/R4. -MIR. 14/61 c (10 ex.).

TTB 160 €
Poids lourd. Rubans de type 3. Émission inaugurale de Trajan, fabriquée après la prise du deuxième consulat le 1^{er} janvier 98. En réalité cet as appartient au quatrième groupe après l'adoption du titre de Père de la Patrie, d'après le classement de B. Woytek.



brm_316765. As, 105, Rome, 11^e ém., 6^e off., (Ae, Ø 27 mm, 6 h, 8,66 g). A/ IMP CAES NERVAE TRAIANO AVG GER DAC P M TR P COS V P P. (O*2) R/ S P Q R OPTIMO PRINCIPI// S C. Exemplaire à l'usure importante mais parfaitement identifiable. Revers rare et recherché. Patine marron. C. 550 - RIC. 577 - BMC/RE. 958 - RCV. -

R. B+ 150 €
Représentation exceptionnelle au revers que nous présentons pour la première fois à la vente !



brm_392518. As, 105, decennalia, Rome, 11^e ém., 1^{re} off., (Ae, Ø 27 mm, 6 h, 10,10 g). A/ IMP CAES NERVAE TRAIANO AVG GER DAC P M TR P COS V P P. (O*4) R/ S P Q R OPTIMO PRINCIPI - -// S C. Exemplaire sur un flan ovale bien centré des deux côtés. Beau portrait de Trajan. Revers inhabituel; Patine marron foncé, légèrement piquée. C. 532 - RIC. 562 - BMC/RE. 929 - H. 1/246 - RCV. 3230 (var. 550S) - MRK. 27/113-6MIR. 14/245 c (18 ex.).

R. TTB 120 €
Petite égide sur l'épaule.

HADRIEN - (11/08/117-10/07/138)

Publius Aelius Hadrianus.



brm 392558. Denier, 121, Rome, 8^e ém., 5^e off., (Ar. Ø 18,5 mm, 6 h, 3,07 g). A/ IMP CAESAR TRAIAN - HADRIANVS AVG. (A*01) R/ P - M TR P - COS - III/ PRO|AVG. Exemplaire sur un flan ovale bien centré des deux côtés. Beau portrait d'Hadrien. Joli revers bien venu à la frappe. Patine grise superficielle. C. 1198 var. (1 fr.) - RIC. 133 var. - BMC/RE. 302 - RSC. 1198 b - RC.V. 3530 (225\$) - MRK. 32 /93-11 - H. 1/209.

R. SUP 225 €
Poids léger. Rubans de type 3. Fibule d'attache sur le paludamentum. La Providence tient normalement un bâton placé au-dessus du globe. En fait, sur notre exemplaire, la Providence pointe son index droit au-dessus du globe.



brm 391995. Denier, 123, Rome, 10^e ém., 3^e off., (Ar. Ø 19 mm, 6 h, 3,08 g). A/ IMP CAESAR TRAIAN - HADRIANVS AVG. (O*) R/ P M TR - P - COS III. Exemplaire sur un flan bien centré. Belle tête d'Hadrien. Revers de style fin. Patine de collection ancienne avec des reflets dorés. RIC. 77 a - C. 1102 (2f.) - BMC/RE. 136 - RSC. 1102 - H. 1/236.

TTB 100 €
Cet exemplaire provient du stock de CGB. Poids léger. Rubans de type 3.



brm 391804. Denier, 125, Rome, (Ar. Ø 18,5 mm, 7 h, 3,24 g). A/ IMP CAESAR TRAIAN - HADRIANVS AVG. (A*01) R/ P M TR - P - COS III. Exemplaire sur un flan ovale bien centré des deux côtés. Très beau portrait d'Hadrien particulier. Joli revers de style fin. Patine grise. C. 1147 (3f.) - RIC. 95 - BMC/RE. 200 - St. 1118 - H. 1/266 - RC.V. - RSC. 200 a.

R. TTB 125 €
Rubans de type 3. Buste drapé très particulier.



brm 387095. Denier, 127, Rome, 14^e ém., 2^e off., (Ar. Ø 19 mm, 6 h, 3,14 g). A/ HADRIANVS - AVGVSTVS. (O*) R/ CO-S - III. Exemplaire idéalement centré sur un flan

éclaté à 9 heures. Joli portrait et très beau revers. Magnifique patine grise de collection ancienne. C. - RIC. 161 - BMC/RE. 361 pl. 53/16 - RC.V. 3471 - MRK. 32 /54-25 - RSC. TTB+ 150 €
Rubans de type 3. Petit pan de paludamentum sur l'épaule gauche.



brm 378398. Denier, 128, Rome, 15^e ém., 3^e off., (Ar. Ø 19,5 mm, 6 h, 3,08 g). A/ HADRIANVS - AVGVSTVS PP. (O*2) R/ COS - III. Bel exemplaire homogène à l'usure régulière. Joli portrait et agréable patine grise de collection ancienne. C. 339 - RIC. 164 - BMC/RE. 372 - RSC. 339 - H. 1/345 - RC.V. -

TTB 115 €
Un seul ruban visible. Pan de paludamentum sur l'épaule seule.



brm 375943. Denier, 132, Rome, 20^e ém., 4^e off., (Ar. Ø 18 mm, 6 h, 2,82 g). A/ HADRIANVS - AVGVSTVS III P P. (O*) R/ PIETAS - AVGVSTVS. Exemplaire sur un petit flan ovale et irrégulier avec les grénets visibles. Belle tête d'Hadrien. Joli revers de styl fin. Très belle patine de médaillier avec des reflets mordorés. C. 1037 - RIC. 260 - BMC/RE. 691 - RSC. 1037 - H. 1/495 - RC.V. 3514 (225\$). R. TTB+ 225 €
Un seul ruban visible.



brm 391805. Denier, 135, Rome, 23^e ém., 2^e off., (Ar. Ø 18 mm, 6 h, 3,16 g). A/ HADRIANVS - AVGVSTVS III P P. (O*) R/ ANNO-NA AVGVSTVS. Très bel exemplaire avec un portrait de style fin. Joli revers. Patine grise. RC.V. 3461 var. - C. 170 - BMC/RE. 600 - MRK. 32 /47 - H. 1/574 - RIC. 230. RR. TTB+ / TTB 160 €
Semble beaucoup plus rare avec la tête laurée.



brm 380216. Denier, 136, Rome, 26^e ém., phase 1^{re}, 2^e off., (Ar. Ø 18,5 mm, 6 h, 3,24 g). A/ HADRIANVS - AVGVSTVS III P P. (O*) R/ AFRICA. Bel exemplaire sur un flan ovale, bien centré des deux côtés. Joli portrait et beau revers. Patine grise. C. 138 (5 fr.) - RIC. 299 - BMC/RE. 816 - RSC. 138 - RC.V. 3459 (350\$) - MRK. 32 /45

(300€) - H. 1/634 - St. 1297.

R. TTB 225 €

Attributs de l'Afrique parfaitement identifiables sur cet exemplaire.



brm 313924. Sesterce, 119-121, Rome, 10° ém., 3° off., (Ae, Ø 33,5 mm, 6 h, 23,17 g). A/IMP CAESAR TRAIANVS HADRI-ANVS AVG P M TR P COS III. (A*01) R/ RELIQVA VETERA [HS• NOVIES MILL• ABOLITA]. Exemplaire sur un flan très large, à l'usure importante mais parfaitement lisible et identifiable. Patine marron foncé. C. 1210 (30 f.) - RIC. 590 a (R2) - BMC/RE. 1206 - SIR. 611 - RCV. 3626 (3000\$).

RR. TB+ 240 €

Type de portrait particulièrement rare avec un grand buste héroïque, une partie de la poitrine visible sous le paludamentum. Revers d'une importance historique exceptionnelle !



brm 390130. Sesterce, 121, Rome, 8° ém., 1° off., (Ae, Ø 34 mm, 6 h, 22,68 g). A/IMP CAESAR TRAIANVS HADRIANVS AVG. (O*) R/ PONT M-AX - TR POT COS III/ S/C. Exemplaire sur un flan large parfaitement centré des deux côtés. Joli portrait. Patine marron. RCV. 3623 (1000\$) - RIC. 563 a - BMC/RE. 1153 - H. 1/198 - C. 1192 - SIR. 600.

R. TB+ 160 €

Poids léger.



brm 383245. Sesterce, 126, Rome, 13° ém., 4° off., (Ae, Ø 32 mm, 6 h, 25,88 g). A/HADRIANVS -AVGVS-TVS. (O*2) R/ COS -III/ S/C. Exemplaire sur un flan épais et bien centré avec un portrait d'une qualité remarquable.

Joli revers. Patine marron foncé. C. 311 C. 311 (4f.) - RIC. 634 - H1/317 - RIC. - BMC/RE. - RCV.

R. TTB+ / TTB 500 €



brm 332827. Sesterce, 134-138, Rome, 25° ém., 4° off., (Ae, Ø 31 mm, 6 h, 24,16 g). A/HADRIANVS - AVG COS III P P. (A*01) R/ [S/C/ DISCIPLINA AVG]. Exemplaire sur un flan large et ovale bien centré des deux côtés. Usure importante mais monnaie identifiable. Patine verte. C. 542 (30 f.) - RIC. 746 f bis (R) - BMC/RE. 1485 - SIR. 217 - RCV. 3590 (3000\$).

RRR. TB 150 €

Type parmi les plus rares du monnayage d'Hadrien que nous présentons pour la première fois à la vente.



brm 313939. Sesterce, 135, Rome, 23° ém., 1° off., (Ae, Ø 33,5 mm, 6 h, 32,87 g). A/HADRIANVS -AVG COS III P P. (O*) R/AEQVI-TAS AVG/ S/C. Exemplaire sur un flan très large et épais avec une usure régulière. Beau portrait. Patine vert foncé épaisse. C. 125 (4 fr.) - RIC. 743 - BMC/RE. 1481 - HCC. - RCV. 3573 (1000\$) - MRK. 32 /182 cf. - SIR. 90.

R. TB+ 150 €

Poids très lourd !



brm 332830. Sesterce, 136, Rome, (Ae, Ø 31,5 mm, 12 h, 22,36 g). A/ HADRIANVS -AVG COS III P P. (A°11) R/ EXERCITVS/ SC/ MAVRITANICVS. Exemplaire sur un flan large à l'usure importante mais parfaitement identifiable. Patine marron. C. 575 (50 f.) - RIC. 924 (R) - BMC/RE. 1681 - SIR. 261 - RCV. -

RRR. TB 250 €



brm 392374. As, 122, Rome, 9° ém., 2° off., (Ae, Ø 27 mm, 6 h, 14,09 g). A/ IMP CAESAR TRAIAN - HADRIANVS AVG. (A*01) R/ P M TR P - COS III/ S.C.

Exemplaire sur un flan épais bien centré à l'usure régulière. Beau portrait. Frappe un peu molle au revers. Patine vert foncé.

C. 1142 (2f.) - RIC. 616 b - BMC/RE. 1267 - H. 1/229 - RCV. 3688 var. (450S).

RR. TTB / TB+ 150 €
Poids très lourd. Frappé sur un flan de dupondius. Grand buste héroïque avec le drapé posé sur la poitrine nue. Rubans de type 3.



brm 363530. As, 136, Rome. (Ae, Ø 25,5 mm, 12 h, 10,08 g). A/ HADRIANVS - AVG COS III P. (A*21) R/ CAPP-A-DOCIA/ S.C.

Exemplaire d'une qualité rare pour ce type souvent fruste. Très beau portrait de style fin, servi par une belle patine verte.

C. 202 (4f.) - RIC. 847 - BMC/RE. 1733 - H. 1/717 - RCV. 3656 var. (750S) - MRK. 32 /141 var.

RR. TTB 225 €
Cet exemplaire est décrit par les auteurs du BMC comme un dupondius alors qu'il s'agit dans ce cas bien d'un as.



brm 389397. As, 136, Rome, 3° off., (Ae, Ø 27 mm, 6 h, 10,89 g). A/ HADRIANVS - AVG COS III PP. R/ RESTITVTORI HIS-PANLAE.

Exemplaire bien centré sur un flan ovale. Monnaie qui semble être de la plus grande rareté pour un des types les plus recherchés du règne d'Hadrien ! Patine vert foncé.

C.- - RIC.- - BMC/RE.- - H. 1/- - RCV.-.

RRR. TTB+ 150 €
Ne semble pas recensé en as avec la tête nue à gauche !

SABINE - (+136)

Vibia Sabina - Augusta - (128-136).



brm 380194. Denier, 129, Rome, 17° ém., 6° off., (Ar, Ø 18,5 mm, 6 h, 3,48 g). A/ SABINA AVGVSTA - HADRIANI AVG P P. (L5) R/ CONCORDIA - AVG.

Exemplaire bien centré sur un flan ovale. Joli portrait et beau revers. Patine grise.

C. 12 (2f.) - RIC. 398 - BMC/RE. 895 - RSC. 12 - H. 1/403 - RCV. 3919 (300S) - MRK. 33 /2.

R. TB+ 175 €

Il existe de nombreuses variétés pour le type CONCORDIA AVG : avec ou sans corne d'abondance sous le trône ; avec ou sans la statuette de Spes sur laquelle se repose alors la Concorde. Césure inhabituelle au revers.

AÉLIVS - (+1/01/138)

Lucius Ceionius Commodus puis Lucius Aelius Verus - César - (12/136-1/01/138).



brm 380877. Denier, 137, Rome, (Ar, Ø 17 mm, 6 h, 3,00 g). A/ LAELIVS - CAESAR. (O°) R/ TR - POT - COS - II/ PIE-TAS.

Bel exemplaire bien centré sur un flan irrégulier. Joli portrait à l'usure régulière et beau revers. Patine grise. C. 36 (12f.) - RIC. 438 - BMC/RE. 989 - RSC. 36 - H. 1/771 (R3) - RCV. 3971 (750S) - MRK. 34 /7.

R. TTB 275 €

Ce denier appartient à la première émission pour Aélius seul, en début 137, juste avant son départ pour la Pannonie.



brm 388559. Sesterce, 137, Rome, 2° off., (Ae, Ø 32,5 mm, 6 h, 21,93 g). A/ L AELIVS - CAESAR. (O°) R/ TR - [P]O-T - [C]OS - II/ PANN-O-NIA/ S.C.

Exemplaire sur un flan ovale à l'usure importante, mais lisible et identifiable Revers inhabituel. Patine marron. C. 24 (12f.) - RIC. 1059 - BMC/RE. 1921 - RCV. 3981 (2000S) - SIR. 11.

RR. TTB+ 380 €

Poids léger. Type inhabituel.



brm 388557. Sesterce, 137, Rome, Adoption d'Aélius, 2^e off., (Ae, Ø 32,5 mm, 6 h, 26,47 g). A/ L • AELIVS - CAESAR. (O*) R/ TR POT - COS II/ S/C// CONCORD. Exemplaire sur un flan large et épais. Belle tête d'Aélius. Frappe un peu molle au revers. Patine marron superficielle.

C. 7 (12f.) - RIC. 1057 a - BMC/RE. 1935 - RCV. 3979 (1800\$) - MRK. 34/14-1.

R. TTB+ 350 €
Type inhabituel. Sur cet exemplaire, nous semblons voir une petite statuette sous le siège aux pieds de la Concorde.



brm 357847. As, 137, Rome, 2^e off., (Ae, Ø 26 mm, 6 h, 13,84 g). A/ L • AELIVS - CAESAR. (O*) R/ TR • PO-T - COS II/ S/C. Exemplaire sur un petit flan ovale et épais, centré des deux côtés. Joli portrait de haut relief. Beau revers. Patine marron foncé. C. 59 (8f.) var. - RIC. 1067 c - BMC/RE. 1931 - H. 1/817 - RCV. 3992 (2500\$) var.

RR. TTB 200 €
Cet as appartient à l'émission d'adoption d'Aelius par Hadrien d'après le classement de P. V. Hill.

ANTONIN LE PIEUX - (25/02/138-7/03/161)

Titus Aurelius Fulvius Boionius Arrius Antoninus - Auguste - (10/07/138-7/03/161).



brm 335620. Denier, 144, Rome, 16^e ém., 1^{re} off., (Ar, Ø 19 mm, 6 h, 2,95 g). A/ ANTONINVS AVG PI-VS PP TR P COS III. (O*) R/ ANNONA AVG. Exemplaire sur un flan large et ovale, bien centré. Joli portrait et beau revers. Patine grise. RCV. 4050 (160\$) - RIC. 62 a - BMC/RE. - - RSC. 33 - H. 1/583 (R) - C. 33 (2f.) - MRK. 35/59.
 R. TTB+ 125 €
Poids léger.



brm 375927. Denier, 145, Rome, 18^e ém., 1^{re} off., (Ar, Ø 17,5 mm, 12 h, 3,27 g). A/ ANTONINVS - AVG PIVS P P. (O*) R/ TR PO-T - COS III// LIB III.

Exemplaire de qualité exceptionnelle sur ce type sur un petit flan ovale bien centré avec les grènetis visibles. Très belle tête d'Antonin. Revers de haut relief et de style fin. Magnifique patine de médaillier avec des reflets mordorés. Conserve la plus grande partie de son brillant de frappe et de son coupant de frappe.

C. 490 var. - RIC. 155 - BMC/RE. 567 pl. 12/10 - RSC. 490 a - H. 1/649 - RCV. 4089 (160\$).

R. SPL 250 €
Un seul ruban.



brm 392567. Denier, 151-152, Rome, (Ar, Ø 18 mm, 6 h, 2,75 g). A/ IMP CAES T AEL HADRAN-TONINVS AVG PIVS P P. (O*) R/ TR POT XV - COS III.

Exemplaire de qualité exceptionnelle pour ce type sur un flan irrégulier bien centré des deux côtés. Très belle tête d'Antonin le Pieux. Revers magnifique de haut relief, bien venu à la frappe. Patine grise superficielle avec des reflets dorés. Conserve la plus grande partie de son brillant de frappe et de son coupant d'origine.

C. 961 (2 fr.) - RIC. 210 - BMC/RE. 741 - RSC. 585 - RCV. - - MRK.-.

R. SPL 250 €
Poids léger. Un seul ruban visible. Césure de légende de droit inhabituelle.



brm 392561. Denier, 155-156, Rome, 20^e ém., 3^e off., (Ar, Ø 15,5 mm, 6 h, 3,51 g). A/ ANTONINVS AVG P-IVS P P TR P XIX. (O*) R/ COS - IIII.

Exemplaire de qualité exceptionnelle sur un flan bien centré. Tête d'Antonin le Pieux magnifique. Revers de toute beauté. Patine grise avec des reflets dorés. Conserve l'intégralité de son brillant de frappe et de son coupant d'origine.

C. 273 (2f.) - RIC. 245 - BMC/RE. 842 - St. 1288 - H. 1/- - RCV. - - MRK. - - RSC. 273.

R. SPL 250 €
Un seul ruban visible. Type inhabituel. C'est la première fois que nous le proposons à la vente.

cgb.fr

numismatique
depuis 1988



brm 392177. Denier, 160, Rome, (Ar, Ø 18 mm, 6 h, 3,45 g). A/ ANTONINVS AVG PIVS P P TR P XXIII. (O*) R/ FELICITATI - AVG COS IIII. Exemplaire de qualité exceptionnelle pour ce type sur un petit flan épais et irrégulier, parfaitement centré des deux côtés. Tête légèrement stylisée au droit. Joli revers. Patine grise superficielle avec des reflets dorés. Conserve l'intégralité de son brillant de frappe et de son coupant d'origine. RCV. 4081 (160S) - RIC. 299 - C. 374 - BMC/RE. 972 - MRK. 35 / 77 - RSC. 374.

R. SPL 195 €
Un seul ruban visible. Portrait particulier, stylisé.



brm 391994. Sesterce, 142, Rome, (Ae, Ø 31,5 mm, 12 h, 26,65 g). A/ ANTONINVS AVG PIVS - P P TR P COS III. (O*) R/ SECVRITAS PVBLIC-A/ S/C. Bel exemplaire bien centré sur un flan épais. Joli portrait. Patine marron foncé. C. 783 (4f.) - RIC. 641 - BMC/RE. 1312 - SIR. 381 - RCV. 4232.

R. TB+ 250 €
C'est la première fois que nous présentons ce type à la vente !



brm 389838. Sesterce, 139, Rome, (Ae, Ø 32 mm, 6 h, 24,65 g). A/ ANTONINVS - AVG PIVS P P. (O*) R/ S-Y-RIA/ S/C// [COS II].

Exemplaire bien centré avec un beau portrait. Le champ au droit a été gratté. Beau revers malgré une concrétion sur le visage de la Syrie. Patine marron foncé.

C. 974 (15f.) - RIC. 590 - BMC/RE. 1200 - SIR. 391 - RCV. 4234 (1650S).

RR. TTb 500 €
Représentation exceptionnelle et historiquement importante au revers. Type que nous présentons pour la première fois à la vente.



brm 363690. Sesterce, 146, Decennalia, Rome, 2^e off., (Ae, Ø 30 mm, 12 h, 22,85 g). A/ ANTONINVS AVG PI-VS P P TR P COS IIII. (O*) R/ S/C.

Bel exemplaire bien centré sur un petit flan épais. Joli portrait de style fin et beau revers. Patine marron, tachée. C. 757 (4f.) - RIC. 782 - BMC/RE. 1712 - RSC. - H. 1/705 (R) - RCV. 4222 (675S).

R. TTb 175 €
Poids léger.



brm 381899. Sesterce, 140, Rome, (Ae, Ø 32 mm, 12 h, 23,50 g). A/ ANTONINVS - AVG PIVS PP. (O*) R/ TR POT COS III/ SC. Bel exemplaire pour ce type souvent fruste. Joli portrait et surtout, beau revers ! Patine vert foncé. C. - - RIC. 650 - BMC/RE. 1321 - SIR. 438 - RCV. 4241 v. (1100S).

R. TB+ 225 €
Poids léger.



brm 378400. Sesterce, 149, Rome, (Ae, Ø 33,5 mm, 12 h, 26,95 g). A/ ANTONINVS AVG - PIVS P P TR P XII. (O*) R/ C-OS - IIII/ S/C. Exemplaire idéalement centré sur un flan large. Joli portrait et beau revers. Patine marron. RIC. 855 - C. 232 (2f.) - BMC/RE. 1823 - RCV. 4162 (675S) - SIR. 89.

R. TB+ 195 €
Rubans de type 3.



brm_313922. Sesterce, 151, Rome, (Ae, Ø 32,5 mm, 6 h, 23,09 g). A/ IMP CAES T AEL•HAD• AN-TONINVS AVG PIVS P P. (O*) R/ TR POT XIII - COS IIII/ S/C// ROMA. Exemptaire sur un flan large, parfaitement centré des deux côtés. Usure importante, mais parfaitement lisible et identifiable. Patine vert foncé. RCV.- cf. 690 - RIC.- - BMC/ RE. 1871 var. - SIR. 324 - C.-.

RRR. TB+ 220 €
Rubans de type 3. Titulature atypique au droit. Revers parmi les plus rares du monnayage d'Antonin le Pieux ! Type que nous présentons pour la première fois à la vente.



brm_388147. Sesterce, 154-155, Rome, (Ae, Ø 31,5 mm, 6 h, 22,89 g). A/ ANTONINVS AVG PI-VS P P TR P XVIII. (O*) R/ LIBERTAS - COS IIII/ S/C. Exemptaire sur un flan large et irrégulier à l'usure importante, parfaitement lisible et identifiable. Patine marron foncé. C. 543 (4 F) - RIC. 929 - BMC/ RE. 1947 - RCV. 4192 var. (6755) - SIR. 215.

RR. TB+ 120 €
Poids léger. Rubans de type 1.



brm_383132. As, 155-156, Rome, 10^e ém., (Ae, Ø 27 mm, 6 h, 11,88 g). A/ ANTONINVS AVG PI-VS P P IMP II. (O*) R/ [TR POT] XI-X - COS - IIII/ S/C. Exemptaire sur un flan ovale et irrégulier, court sur les légendes à l'usure importante, parfaitement lisible et identifiable. Patine vert foncé. RCV.- - RIC.- - BMC/ RE. - H. 1/- - C.- - MRK.-.

INÉDIT. TTB 250 €
Poids lourd. Rubans de type 3. De la plus grande rareté. Manque aux principaux ouvrages consultés. Signalé en sesterce, mais semble complètement inédit et non répertorié pour l'as as.

ANTONIN LE PIEUX - (+7/03/161)

Divus Antoninus - Consécration de Marc Aurèle et de Lucius Vérus.



brm_380981. Denier, 161, Rome, 2^e ém., 5^e off., (Ar, Ø 17,5 mm, 6 h, 3,45 g). A/ DIVVS ANTONINVS. (O°2) R/ CONSE-CRATIO. Exemptaire parfaitement centré au droit comme au revers. Joli portrait. Patine grise de collection ancienne. RCV. 5193 (180S) - C. 164 var. (3f.) - BMC/RE. 60 - MAR. 196 p. 102MIR. 18/27 - RC. 1302 - RIC. 438 - RSC. 164 a.

R. TTB+ 150 €
Pan de paludamentum visible des deux côtés du cou.

ANTONIN ET MARC AURÈLE CÉSAR - (140-161)

Antoninus Pius, Marcus Aurelius Cæsar.



brm_388133. Denier, 141, Rome, 13^e ém., 2^e off., (Ar, Ø 19 mm, 12 h, 2,93 g). A/ ANTONINVS AVG - PIVS P P TR P COS III. (O*) R/ AVRELIVS CAE-SAR AVG PII F COS. Exemptaire sur un flan bien centré à l'usure importante, lisible et identifiable. Patine de collection ancienne. C. 18 - RIC.- - BMC/ RE. 167 note - H. 2/332 - RCV. 4524 var. (350S) - RSC. 22 a - MRK. 35 /64 (300€).

RR. TTB 150 €
Intéressante émission dynastique. Au revers, le buste de Marc-Aurèle est parmi les plus rares de la série !



brm_391994

FAUSTINE MÈRE - (+141)

Annia Galeria Faustina - Consécration d'Antonin le Pieux.



brm 392519. Dupondius, c. 141, Rome, phase 3, 6° off., (Ae, Ø 25 mm, 12 h, 13,31 g). A/ DIVA AVGVS-TA FAVSTINA. (L) R/ PIETA-S● AVG/ S/C. Exemplaire sur un flan ovale bien centré des deux côtés. Très beau portrait de Faustine mère. Revers de style fin, bien venu à la frappe. Très belle patine vert foncé.

C. 241 - RIC. 1192 A - BMC/RE. 1471 - H. 1/387 - RCV. 4655 (350\$) - MRK.-.

R. TTB+ 250 €

Pour ce type, la variante avec un candélabre (brûle-parfum) semble plus rare que celle avec l'autel. Ce type semble bien être un dupondius plutôt qu'un as. Le poids lourd de notre exemplaire ne laisse planer aucun doute. Cette émission spéciale a été frappée à l'occasion de l'apothéose de l'impératrice défunte.



brm 381018. As, 148, c. après, Rome, (Ae, Ø 27,5 mm, 12 h, 12,37 g). A/ DIVA● - FAVSTINA. (L) R/ AVGV-VSTA/ S/C. Exemplaire sur un flan large et épais, bien centré des deux côtés. Joli portrait de style fin et beau revers, servis par une agréable patine marron foncé.

C. 114 - RIC. 1178 - BMC/RE. 1584 - RCV. 4648 (325\$).

R. TTB / TB+ 175 €

Poids lourd. Coiffure élaborée. Légende pointée au droit.

MARC AURÈLE - (139-17/03/180)

Marcus Aelius Aurelius Verus - César - (139-7/03/161).



brm 391302. Denier, 149-150, Rome, (Ar, Ø 18 mm, 6 h, 3,45 g). A/ AVRELIVS CAE-SAR AVG PII F. (O°) R/ TR POT III - COS II.

RCV. 4789 (150\$) - RIC. 446 - BMC/RE. 698 - RSC. 628 - C. 628 - MRK. 37 / 22-2.

TTB+ / TTB 175 €

Tête de Marc Aurèle légèrement barbue.



brm 392571. Denier, 158-159, Rome, 18° ém., 5° off., (Ar, Ø 16,5 mm, 6 h, 3,52 g). A/ AVRELIVS CAES AN-TON AVG PII F. (O°) R/ TR POT XIII - COS II.

Exemplaire de qualité exceptionnelle sur un petit flan ovale, court sur la légende de droit. Très joli droit avec une petite faiblesse de frappe sur la légende. Joli revers de style fin de haut relief. Patine grise superficielle. Conserve son brillant de frappe et son coupant d'origine.

C. 740 - RIC. 479 b (Antonin) - BMC/RE. 961 (Antonin) - RSC. 103 - H. 1/- - RCV. 4795 (150\$) - MRK.-.

R. SPL 225 €

Très belle tête de Marc Aurèle César.



brm 363439. Sesterce, 142, Rome, 14° ém., 6° off., (Ae, Ø 35 mm, 12 h, 27,36 g). A/ AVRELIVS CAE-SAR AVG PII F COS. (O°) R/ PIETAS AVG/ SC. Exemplaire sur un flan large bien centré des deux côtés avec les grénets visibles. Belle tête de Marc Aurèle. Patine vert foncé.

C. 454 - RIC. 1234 a (Antonin) - BMC/RE. 1405 (Antonin) - H. 1/483 - RCV. 4806 (750\$).

R. TB+ 225 €



brm 381956. Sesterce, 142, Rome, 14° ém., 6° off., (Ae, Ø 32 mm, 12 h, 25,20 g). A/ AVRELIVS CAE-SAR AVG PII F COS. (O°) R/ PIETAS AVG/ SC. Exemplaire sur un flan bien centré des deux côtés. Belle tête de Marc Aurèle. Patine marron foncé.

C. 454 - RIC. 1234 a (Antonin) - BMC/RE. 1405 (Antonin) - H. 1/483 - RCV. 4806 (750\$).

R. TB+ 195 €



brm 351969. Sesterce, 145, Rome, (Ae, Ø 31 mm, 12 h, 25,56 g). A/ AVRELIVS CAES-AR AVGVPIIF COS II. (O²) R/ VOTA - PVBLICA/SIC. Exemplaire sur un flan court bien centré des deux côtés. Usure importante. Patine vert foncé, granuleuse. C. 1022 (15 f.) - RIC. 1253 a - BMC/RE. 1786 - RCV.- - SIR. 496.

RR. TB 175 €

La tête semble imberbe. Type rare que nous présentons pour la première fois à la vente !



brm 375977. Sesterce, 153, Rome, (Ae, Ø 31,5 mm, 6 h, 29,23 g). A/ AVRELIVS CAE-SAR AVGVPIIFIL. (A*01) R/ TR POT VIII - COS II/SIC. C. 666 - RIC. 1314 - BMC/RE. 1956 - HCC. 76 - RCV. 4815 (675S) - MRK. 37/71.

R. SUP / TTB+ 1750 €

Cet exemplaire provient de MONNAIES XXVII, n° 645. Marc Aurèle acquiert sa huitième puissance tribunitienne en 153. Pour son second consulat, il faut remonter à l'année 145, année de son mariage avec Faustine Fille.



brm 311696. As, 145, Rome, (Ae, Ø 27 mm, 12 h, 11,69 g). A/ AVRELIVS CAES - ANTON AVGVPII F COS. (O²) R/ VOTA - PVBLICA/ SIC. Exemplaire sur un grand flan ovale. Joli portrait. Rare revers. Patine marron foncé. C. 1023 - RIC. 1269 - BMC/RE. 1801 - RCV. 4851 (525S).

RR. TB+ 225 €

Poids léger. Rare représentation historiquement importante que nous proposons pour la première fois à la vente. Type émis pour le mariage de Marc-Aurèle, alors âgé de 24 ans avec la fille d'Antonin, de 6 ou 7 ans sa cadette ! (cf. RCV page 299).

Marcus Ælius Aurelius Verus - Auguste - (7/03/161-17/03/180).



brm 392570. Denier, 161, Rome, 1^{er} ém., 1^{er} off., (Ar, Ø 18,5 mm, 6 h, 2,93 g). A/ IMP M AVREL ANTONINVS AVG. (O*) R/ CONCORD AVG TR P XV/ +/- COS III.

Exemplaire sur un flan irrégulier bien centré. Belle tête de Marc Aurèle. Revers de style fin. Patine grise superficielle. Conserve la plus grande partie de son brillant de frappe et de son coupant d'origine.

C. 30 - RIC. 2 var. - BMC/RE. 1 - RSC. 30 - RCV. 4882 (140S)MIR. 18/18/4-8.

SUP 225 €

Une des premières pièces frappées au début du règne de Marc Aurèle en mars 161.



brm 391494. Denier, 168, février - décembre, Rome, 16^e ém., (Ar, Ø 18 mm, 6 h, 2,89 g). A/ M ANTONINVS AVG - ARMPARTH MAX. (O*) R/ FORT RED TR PXXII IMP V/ +/- COS III.

Exemplaire de qualité exceptionnelle pour ce type monétaire sur un petit flan irrégulier. Très belle tête de Marc Aurèle. Joli revers. Patine avec des reflets dorés. C. 208 - RIC. 185 - BMC/RE. 459 - RCV.-MIR. 18/1704/30.

R. SPL / SUP 225 €

Rubans de type 3.



brm 391808. Sesterce, 162, Rome, 1^{er} ém., 2^e off., (Ae, Ø 31,5 mm, 12 h, 27,91 g). A/ IMP CAES M AVREL ANTONINVS AVG P M. (O*) R/ SALVTI AVGVSTOR TRP XVI/ COS III/ SIC.

Exemplaire parfaitement centré sur un flan épais. Droit à l'usure régulière et joli revers. Patine marron. C. 556 var. - RIC. 835 - BMC/RE. 1012 pl. 74/13MIR. 18/38/6-12 - RCV. 4999 var. (600S) - MRK. 37/221 var. (800€).

R. TB+ / TTB 350 €

cgb.fr

numismatique
depuis 1986



brm_363702. Sesterce, 163-164, Rome, (Ae, Ø 30 mm, 12 h, 21,82 g). A/ MAVRELANTONINVS AVG - ARMENIACVS P.M. (B*4) R/ VICT AVG TR P XVIII IMP II COS III/ S/C. Exemplaire sur un grand flan bien centré des deux côtés. Beau portrait inhabituel de Marc Aurèle. Joli revers. Belle patine vert foncé.
C. 985 (12 f.) - RIC. 908 - BMC/RE. 1239MIR. 18/95/6-35.
RR. TTb 275 €
Poids léger. Rubans de type 3. Cuirasse formée d'écaillés. Piéryges larges.



brm_363436. Sesterce, 166, Rome, (Ae, Ø 31,5 mm, 12 h, 22,64 g). A/ MAVRELANTONINVS AVG ARMENIACVS P.M. (O*) R/ CONG AVG III TR P XX IMP III COS III/ S/C. Exemplaire sur un flan bien centré. Usure importante, mais exemplaire parfaitement identifiable et lisible. Patine marron foncé.
C. 75 - RIC. 914 - BMC/RE. 1277 - RCV. 4964 (1350\$)MIR. 18/130.
RR. TB+ 225 €
Poids léger. Nous avons au revers une scène de Congiaire (distribution) liée à une libéralité impériale.



brm_316588. Sesterce, 166, 08-12/166, Rome, 13° ém., 3° off., (Ae, Ø 31 mm, 12 h, 19,60 g). A/ MAVRELANTONINVS AVG ARMENIACVS P.M. (O*) R/ VICT AVG TR - P XX - IMP - III COS III/ S/C. Exemplaire sur un flan mince et large, bien centré, éclaté à 6 heures. Usure importante. Patine verte.
C. 990 - RIC. 925 - BMC/RE. 1281 - RCV. 5014 (1000\$)MIR. 18/144/6-32.
R. TB+ 150 €
Pois léger.



brm_391429. Sesterce, 168, Rome, 15° ém., 5° off., (Ae, Ø 31,5 mm, 12 h, 26,46 g). A/ MANTONINVS AVG ARM - PARTH MAX. (O*) R/ TR P POT - XXII - IMP III COS III/ S/C. Exemplaire sur un flan large et irrégulier, court en bordure de flan au droit sur la légende. Portrait de Marc Aurèle de toute beauté. Revers de haut relief, finement détaillé avec des traces de double frappe. Magnifique patine vert olive foncé. Conserve la plus grande partie de son coupant d'origine. C. 818 - RIC. 952 var. - BMC/RE.- p. 601MIR. 18/163/6-30 - RCV.- - MRK.-.
R. SUP 1250 €
Rubans de type 3. Césures de légende de droit et de revers inhabituelles.



brm_392375. Sesterce, 173, Rome, (Ae, Ø 31 mm, 12 h, 25,93 g). A/ MANTONINVS - AVG TR P XXVII. (B*4) R/ [IMP VI]- COS III/ S/C// RELIG AVG à l'exergue. Exemplaire sur un flan bien centré, un peu court au revers. Beau portrait inhabituel. Revers historiquement important. Patine marron foncé. C. 534 25f.) - RIC. 1076 - BMC/RE. 1446 - RCV. 4996 (1800\$) - MRK. 37/216 (1800€) - SIR. 243MIR. 18/258/6-35.
RR. TB+ 280 €
Rubans de type 1. Sesterce historiquement important qui semble beaucoup plus rare que ne le laissent supposer les ouvrages généraux.



brm_391429



brm_363458. Sesterce, 173, Rome, 25° ém., (Ae, Ø 30,5 mm, 6 h, 24,21 g). A/ MANTONINVS - AVG TR P XXVII. R/ RESTITVTORI ITALIAE IMP VI COS III// S C. Exemplaire sur un flan ovale, bien centré. Beau portrait de Marc Aurèle. Joli revers inhabituel à l'usure régulière. Patine marron. C. 538 var. (10 f.) - RIC. 1080 - BMC/RE. - RCV. 4997 (1000\$) - SIR. 251.

RR. TB+ 250 €
Rubans de type 2. Exemplaire historiquement exceptionnel ! C'est la première fois que nous le présentons à la vente !



brm_391807. Sesterce, 174, Rome, 24° ém., 4^e off., (Ae, Ø 31,5 mm, 12 h, 27,11 g). A/ M ANTONINVS AVG - TR P XXVIII. (B*4) R/ IMP VI - COS III// SC. Exemplaire bien centré sur un flan épais et ovale. Joli portrait. Patine marron foncé.

C. 250 - RIC. 1096 - BMC/RE. 1470MIR. 18/266 - 6/30.
 R. TB+ 250 €
Rubans de type 3. Cuirasse formée d'écaillés. Ptéryges larges.



brm_335357. As, 175, Rome, 28° ém., 1^{re} off., (Ae, Ø 26 mm, 6 h, 9,39 g). A/ M ANTONINVS - AVG TR P XXIX. (O*) R/ IMP VII - COS III/ -//SC. Exemplaire sur un flan ovale, bien centré. Beau portrait. Patine vert foncé.

C. 348 (6 f.) - RIC. 1142 - BMC/RE. 1498MIR. 18/290 - 9/30 - RCV. 5065 (525\$) - MRK. 37/194 (500€).
 RR. TB+ 150 €
Revers historiquement important.



brm_389097. As, 177, 01-07/177, Rome, 33° ém., 1^{re} off., (Ae, Ø 25 mm, 6 h, 9,47 g). A/ M ANTONINVS AVG GERM - SARM TR P XXXI. (O*) R/ IMP - VIII// COS III/FELICITA/TI • AVG • P • S C. Exemplaire avec un joli revers sur un petit flan bien centré. Patine vert foncé.

C. 191 (4f.) - RIC. 1195 - BMC/RE. 1620MIR. 18/378 9/30 - MRK. - - RCV.-.

RR. TB+ 150 €
Poids léger. Rubans de type 3.

MARC AURÈLE - (+180)

Divus Marcus Antoninus Aurelius - Consécration de Commode.



brm_391806. Denier, 180, Rome, 40° ém., (Ar, Ø 18,5 mm, 6 h, 2,67 g). A/ DIVVS M AN-TONINVS PIVS. (O°) R/ CONSECRATIO. Exemplaire sur un flan irrégulier avec un très beau portrait de Marc Aurèle. Joli revers. Patine grise.

C. 91 (3f.) - RIC. 273 (Commode) - BMC/RE. 20 pl. 91/8 (Commode)MIR. 18/481 -4/10 - RCV. 5974 (200\$).

R. TTB+ / TTB 150 €
Poids très léger. Portrait large et massif de Marc Aurèle divisé.

FAUSTINE JEUNE - (+175)

Annia Galeria Faustina - Augusta - (146-175).



brm_391809. Denier, 165-175, Rome, (Ar, Ø 18 mm, 12 h, 3,47 g). A/ FAVSTINA - AVGVSTA. (L) R/ FORTVNAE MVLIBRI.

Bel exemplaire pour ce type rare sur un flan ovale, éclaté à 12 heures. Joli portrait et très beau revers avec une agréable patine grise aux reflets dorés.

C. 107 - RIC. 683 - BMC/RE. 96 - RCV. 5253 (225\$) - RSC. 107.

RR. TTB 175 €



brm_391474. Sesterce, c. 161-164, Rome, phase 2^e, (Ae, Ø 31 mm, 12 h, 26,85 g). A/ FAVSTINA AVGVSTA. (L) R/LAE-TI-TIA/SJC. Exemplaire sur un flan épais, ovale et irrégulier. Très beau portrait mature de Faustine Jeune. Joli revers. Très belle patine vert foncé.

RIC. 1654 c - C. 149 - BMC/RE. 924 - RCV. 5279 (675\$) MIR. 18/22 /6.

R. TTB+ 750 €

Cet exemplaire a été acquis en 1997 et provient de la collection François Charrin. *Beau portrait de Faustine Jeune.*



brm_342552. Sesterce, c. 161, Rome, (Ae, Ø 31 mm, 6 h, 28,31 g). A/ FAVSTINA - AVGVSTA. (L) R/HIL-ARITAS/SJC. Exemplaire sur un flan large, épais et ovale. Joli portrait de Faustine Jeune à la coiffure élaborée, de haut relief, bien venu à la frappe. Très agréable revers ! Patine verte.

C. 112 - RIC. 1642 - BMC/RE. 911MIR. 18/15 /6a - RCV. 5275 (600\$) - MRK. 38 /65 (500€) - SIR. 50.

TTB+ 250 €

Chevelure élaborée avec un petit chignon ramené en arrière.



brm_387339. Sesterce, c. 161, Rome, (Ae, Ø 33 mm, 7 h, 31,34 g). A/ FAVSTINA - AVGVSTA. (L) R/HIL-ARITAS/SJC. Exemplaire parfaitement centré sur un flan large et épais ! Joli portrait. Patine verte.

C. 112 - RIC. 1642 - BMC/RE. 911MIR. 18/15 /6a - RCV. 5275 (600\$) - MRK. 38 /65 (500€) - SIR. 50.

TB+ 175 €

Poids exceptionnel ! Chevelure élaborée avec un petit chignon ramené en arrière.



brm_389885. Sesterce, 165-175, Rome, phase 4^e, (Ae, Ø 31,5 mm, 6 h, 27,48 g). A/ FAVSTINA - AVGVSTA. (L) R/MATRI - MAGNAE - +// SC.

Exemplaire sur un flan remarquable, large et épais, parfaitement centré notamment au droit. Joli portrait. Patine verte.

C. 169 (15 f.) - RIC. 1663 - BMC/RE. 932MIR. 18/25 /6 - RCV. 5281 (900\$) - HCC. 59 - MRK. 38 /73 (800€) - SIR. 75.

RR. TTB / TB+ 250 €



brm_321013. Sesterce, 176, Rome, (Ae, Ø 28,5 mm, 12 h, 20,62 g). A/DIVAFVSTINAPIA.

(L) R/SIDERIBVS RECEPTA/SJC. Exemplaire sur un petit flan ovale. Très beau portrait de Faustine jeune divinisée. Joli revers et belle patine marron foncé.

C. 215 var.(10 f.) - RIC. 1715 (S) - BMC/RE. 1584MIR. 18/64 - RCV.-- SIR. 100.

RR. TTB 200 €

Poids très léger. Le type avec Diane à droite semble beaucoup plus rare que celui avec Diane à gauche.



brm_391474



brm_390110. Dupondius, 161-175, Rome, (Ae, Ø 27 mm, 12 h, 14,62 g). A/ FAVSTINA - AVGVSTA. (L) R/ SALVTI AVGVSTAE/ S/C. Bel exemplaire bien centré sur un flan épais. Joli portrait. Patine marron. RCV. 5302 var. (275\$) - RIC. 1670 - BMC/RE. 994 pl. 74/10 var. - RC. 1520 var. (as) (45€) - C. 203.
R. TTB 125 €
Semble beaucoup plus rare avec le buste diadémé.

DIVA FAUSTINA - (+175)

Annia Galeria Faustina - Consécration de Marc Aurèle.



brm_380220. Denier, 176, Rome, (Ar, Ø 18,5 mm, 6 h, 3,34 g). A/ DIVAFAV-STINAPIA. (L) R/ CONSEC-RATIO. Bel exemplaire au droit mais faiblesse de frappe au revers. Patine grise aux reflets dorés. C. 71 - RIC. 744 - BMC/RE. 714 - RSC. 71 - RCV. 5215 var. (180\$) - MRK. 38 /88-3MIR. 18/58.
R. TTB / TB+ 125 €
Poids léger. Chevelure ornementée, tirée en arrière et terminée en petit chignon derrière la tête.



brm_342549. Sesterce, 176, Rome, (Ae, Ø 31 mm, 6 h, 28,16 g). A/ DIVAE FAV-STINAE PIAE. (L) R/ MATRI CASTRORVM// S/C. Exemplaire sur un flan ovale et épais, bien centré. Usure régulière avec un beau portrait rare ! Patine marron. C. 162 (30f.) - RIC. 1711 - BMC/RE. 1556 - RCV. 5232 (2000\$).
RR. TB+ 300 €



brm_357846. Sesterce, 176, Rome, (Ae, Ø 31 mm, 6 h, 24,71 g). A/ DIVA FAV-STINAPIA. (L) R/ AETERNITAS/ S/C. Beau portrait inhabituel. Usure régulière avec un rare revers. Patine marron foncé. C. 11 (40f.) - RIC. 1698 R2 - BMC/RE. 1569 - SIR. 9 - RCV. 5225 (2500\$).
RR. TB 280 €
Représentation rare et exceptionnelle au revers. Type que nous présentons pour la première fois à la vente !

LUCIUS VÉRUS - (7/03/161-02/169)

Lucius Aurelius Verus.



brm_391619. Denier, 163, Rome, 3^e ém., 3^e off., (Ar, Ø 17,5 mm, 6 h, 3,28 g). A/ IMPLVERVS AVG. (O²) R/ PROV - DEOR TR P III COS II. Exemplaire sur un petit flan ovale bien centré. Jolie tête de Lucius Verus. Frappe un peu molle au revers. Patine grise de collection ancienne. C. 154 - RIC. 483 - BMC/RE. 207MIR. 18/37 /14-10 - RCV. 5354 (180\$).
R. TTB 125 €



brm_391810. Denier, 166, août - décembre, Rome, 13^e ém., 5^e off., (Ar, Ø 18,5 mm, 6 h, 3,36 g). A/ LVERVS AVG ARM - PARTH MAX. (O*) R/ TR P - VI IMP - IIII COS II// PAX. Exemplaire idéalement centré avec un beau portrait. Faiblesse de frappe sur les légendes. Patine grise. C. 126 - RIC. 561 - BMC/RE. 426MIR. 18/140 -14/30 - RCV. 5352 (180\$) - RSC. 126.
R. TTB 125 €
Un seul ruban visible.



brm 332821. Sesterce, 164, Rome, 8° ém., (Ae, Ø 32 mm, 12 h, 26,47 g). A/ L• AVREL VERVS AVG - ARMENIACVS. R/ [TR P IIII] - IMP II COS II/ S/C// REX ARMEN/ DAT.

Exemplaire à l'usage importante, parfaitement identifiable, avec un joli portrait. L'un des types les plus rares pour le règne de Lucius Verus. Patine vert foncé. C. 161 (30f.) - RIC. 112 - BMC/RE. 1102 - SIR. 93 - RCV. 5374 var. (1800\$).

RR. TB+ 175 €
Rubans de type 3.

LUCILLE - (+182)

Annia Lucilla - Augusta - (161-169).



brm 388561. Denier, 164-169, Rome, (Ar, Ø 17,5 mm, 6 h, 2,80 g). A/ LVCILLA - AVGVSTA. (L) R/ PVDIC-ITIA. Exemplaire sur un petit flan ovale et irrégulier. Beau portrait de Lucille. Revers de style fin. Jolie patine de collection ancienne avec des reflets dorés. RCV. 5490 (200\$) - RIC. 781 - BMC/RE. 349MIR. 18/39 - C. 62 (6 fr.) - MRK. 40/11 (200€).

R. SUP 200 €
Poids léger. Très beau portrait avec une chevelure élaborée.



brm 380971. Sesterce, c. 164-166, Rome, (Ae, Ø 34 mm, 12 h, 29,62 g). A/ LVCILLAEAVG - ANTONINI AVGF. (L) R/ VE-NVS/ S/C. Exemplaire très agréable sur un flan large et épais, idéalement centré des deux côtés. Joli portrait de style fin et beau revers. Belle patine verte. C. 77 (5f.) - RIC. 1767 - BMC/RE. 1172MIR. 18/19/6 - RCV. 5507 (850\$) - SIR. 28.

R. TTB 350 €
Poids lourd !



brm 387707. Sesterce, 167, Rome, (Ae, Ø 30,5 mm, 12 h, 21,59 g). A/ LVCILLA - AVGVSTA. (L) R/ IVNO - REGINA/ S/C. Très bel exemplaire parfaitement centré avec un beau portrait. Joli revers avec une faiblesse de frappe. Patine marron. C. 43 - RIC. 1751 - BMC/RE. 1207MIR. 18/35 - RCV. 5502 (850\$).

R. TTB/ TB+ 150 €
Exemplaire provenant de la collection F.L. Poids léger.

COMMODOE - (166-31/12/192)

Lucius Aurelius Commodus - Auguste - (17/03/180-31/12/192).



brm 314426. Sesterce, 192, Rome, (Br, Ø 27 mm, 12 h, 23,33 g). A/ LAELAVREL CO-MM AVG P FEL. (O*) R/ HERCVLI ROMANO AVG. Exemplaire parfaitement centré sur un petit flan. Usure importante, mais monnaie parfaitement lisible et identifiable avec un beau revers. Patine verte. RCV. 5752 (950\$) - RIC. 640 - BMC/RE. 717MIR. 18/858 - C. 203 (15 f.) - MRK. 41/152.

RR. TB+ 150 €
Poids léger. Semble plus rare que ne le laissent paraître les ouvrages généraux. Ce n'est que la seconde fois que nous proposons ce type de bronze à la vente !



brm 391967. Denier, 190, Rome, 62° ém., 5° off., (Ar, Ø 17 mm, 2 h, 2,48 g). A/ M - COMM ANT P F-EL AVG BRIT PP. (O*) R/ LIBERALI-TAS AVG VII.

Exemplaire sur un petit flan bien centré, éclaté. Belle tête de Commode. Revers inhabituel. Patine de collection ancienne. RCV. - RIC. 202 a - BMC/RE. 286MIR. 18/800 -4/30 - C. 323 (6f.).

R. TTB 120 €
Poids léger. Rubans de type 3. Semble plus rare que ne le laissent supposer les ouvrages généraux. C'est la première fois que nous le proposons à la vente.



brm_370216. Sesterce, 185, Rome, (Ae, Ø 30 mm, 6 h, 25,44 g). A/ [M COMMODVS ANTON AVG PIVS BRIT]. R/ [P M TR P X IMP VII COS III P P/ S/C// SALVS].

Exemplaire sur un petit flan épais bien centré. Usure importante mais beau revers. Patine vert foncé.

C. 684 (30f) - RIC. 439 (R) - BMC/RE. 556 - SIR. 327 - RCV. 5802 var. (2500\$).

RR. TB / TB+ 250 €



brm_314434. Sesterce, 186, Rome, (Ae, Ø 27,5 mm, 6 h, 18,02 g). A/ M COMMANT P - FEL AVG BRIT. (O*) R/ [P M TR P XI IMP VII - COS V P P// FID EXERC.

Flan ovale. Usure importante pour ce sesterce rare, au revers inhabituel et particulièrement intéressant. Patine marron foncé.

C. 137 (20f.) - RIC. 468 a - BMC/RE. 577MIR. 18/688 - RCV. 5745 (1200\$) - SIR. 67.

RR. TB 150 €

Poids léger. Représentation du revers inhabituelle, 15 francs au Cohen !



brm_335358. Sesterce, 186, Rome, (Ae, Ø 30,5 mm, 12 h, 22,74 g). A/ M COMMODVS ANTPFELIX AVG BRIT. (O*) R/ SPQR/LAETITIAE/C IV.

Exemplaire sur un flan ovale à l'usure régulière. Rare revers ! Patine marron de collection ancienne. C. 713 (20f.) - RIC. 551 - BMC/RE. 610MIR. 18/718 - RCV. 5806 (1500\$) - SIR. 310.

RR. TB+ 150 €

Poids léger. Rubans de type 1. Type rare que nous présentons pour la première fois !



brm_311730. Sesterce, 192, 10-31 décembre, Rome, 65° ém., (Ae, Ø 29 mm, 12 h, 24,21 g). A/ L - AEL AVREL CO-MM AVG P FEL. (O*2) R/ P M TR P XVII - IMP VIII COS VII P P// S C.

Exemplaire sur un flan légèrement ovale mais bien centré. Beau portrait. Revers inhabituel. Patine marron foncé. C. 588 var. (10 £) - RIC. 608 - BMC/RE. 696 var. - SIR. 265 - RCV. 5787 var. - MRK.-.

RR. TTB 150 €

Rubans de type 2. C'est l'une des dernières émissions pour le règne de Commode. Ce type semble plus rare que ne le laissent supposer les ouvrages généraux. C'est la première fois que nous proposons ce type à la vente.

CRISPINE - (+183)

Bruttia Crispina - Augusta - (177-182).



brm_389109. As, 180-182, Rome, (Ae, Ø 25 mm, 12 h, 1T,20 g). A/ CRISPINA - AVGVSTA. (L) R/ LAETITIA/ S/C. Bel exemplaire à l'usure régulière avec un joli portrait. Agréable patine verte.

C. 28 - RIC. 683 - BMC/RE. 435 - MRK. 42 /20 - RCV. 6019 (400\$)MIR. 18/14 /3c.

R. TTB 150 €

Ce type semble bien être un as.



brm_380971

LES SÉVÈRES

CLODIUS ALBINUS - (04/193-19/02/197)

*Decimus Clodius Septimius Albinus - Auguste -
(12/195-19/02/197).*



brm 319795. Denier, 196-197, Lyon, 2^e ém., (Ar, Ø 18,5 mm, 6 h, 2,97 g). A/ IMP CAES D CLO - SEP ALB AV-G. (O*) R/ VICT • AV-G - COS II. Exemplaire sur un petit flan, bien centré des deux côtés. Portrait de Clodius Albinus à l'usure importante, de frappe molle. Joli revers bien venu à la frappe. Belle patine de collection avec des reflets dorés, légèrement tachée au revers. C. 79 (10f.) - RIC. 43 c - BMC/RE. 289 - RSC. 79 b - Giard/L2. 39 - RCV. 6180 (800\$) - MRK. 48 /31-1 (600€).

RRR. TTb+ / TTb 195 €
Poids léger. Rubans de type 3. Pour ce type, J.-B. Giard n'a relevé que six exemplaires avec six coins de droit et de revers.

SEPTIME SÉVÈRE - (13/04/193-4/02/211)

Lucius Septimius Severus.



brm 335277. Denier, 193, Rome, (Ar, Ø 18 mm, 6 h, 3,01 g). A/ IMP CAE L SEP - SEV PERT AVG. (O*) R/ LEG III ITAL// TR P COS. Très bel exemplaire sur un flan ovale, parfaitement centré et complet des deux côtés. Très beau portrait ! Épaisse patine grise de collection ancienne. RCV. - - RIC. 7 - BMC/RE. 10 - RSC. 262 - C. 262 (10 f.).

RRR. TTb+ / TTb 275 €
Rubans de type 1. Le Cohen ne marque pas de différence de cote entre les différentes légions (10 francs or). Pourtant, la IIF Italica fait partie des plus rares, elle est même absente dans le RCV ! Type que nous présentons pour la première fois à la vente.



brm 378402. Denier, 194, Rome, 3^e ém., 4^e off., (Ar, Ø 18 mm, 12 h, 2,93 g). A/ L SEPT SEV PE-RT AVG IMP III. (O*) R/ P M TR P - I-I - COS II P P. Exemplaire sur un flan ovale. Joli portrait. Patine grise aux reflets dorés. C. 380 - RIC. 34 - BMC/RE. 69 - H. 2/87 - RCV. 6325 (100\$) - ROME 8/20.

R. TTb+ 100 €
Poids léger.



brm 378403. Denier, 198, Rome, 17^e ém., 2^e off., (Ar, Ø 17 mm, 6 h, 2,42 g). A/ L SEPT SEV PERT - AVG IMP X. (O*) R/ PACI - AE - TERNAE. Exemplaire sur un petit flan ovale. Beau portrait. Patine grise. C. 357 - RIC. 118 - BMC/RE. 253 - RSC. 357 - H. 2/306 - RCV. 6319.

TTb+ 100 €
Poids très léger. Rubans de type 2.



brm 381623. Denier, 200, Rome, 7^e ém., 2^e off., (Ar, Ø 21 mm, 12 h, 3,29 g). A/ L SEPT SEV AVG - IMP XI PART MAX. (O*) R/ PROVID - AVGG.

Exemplaire sur un flan très large, légèrement éclaté à 6 heures au droit, bien centré des deux côtés. Belle tête de Septime Sévère. Revers finement détaillé. Jolie patine de médaillier. RCV. - - RIC. 139 - BMC/RE. 136 - H. 2420 (R3) - C. 587. **SUP** 195 €
Cet exemplaire provient de ROME VIII, n° 151 et de la collection François Charrin. Rubans de type 1.



brm 392178. Denier, 208, Rome, 28^e ém., 1^{re} off., (Ar, Ø 19 mm, 6 h, 3,89 g). A/ SEVERVS - PIVS AVG. (O*) R/ P M TR P XVI - COS III P P. Exemplaire sur un flan épais, ovale et irrégulier bien centré des deux côtés. Belle tête de Septime Sévère. Revers de style fin bien venu à la frappe. Patine grise avec des reflets dorés. ROME 8/300 - C. 514 - RIC. 218 - BMC/RE. 562 - H. 2/980 - RSC. 514 - RCV. 6344. **SUP** 150 €

Poids lourd. Rubans de type 1.



brm 381924. Denier, 194, Alexandrie, (Ar, Ø 18 mm, 1 h, 3,07 g). A/ L SEPT SEV P-ERTE AVG IMP II. (O*) R/ VICTOR - AVG. Très bel exemplaire avec un portrait typique des frappes alexandrines. Joli revers. Patine grise. RIC. - C. - BMC/RE. - HCC. - RSC. - RCV. - MRK. -

UNIQUE. TTB 350 €
Semble complètement inédit et non répertorié. Manque aux principaux ouvrages consultés.



brm 378404. Denier, 194-196, Émèse, (Ar, Ø 17,5 mm, 6 h, 3,77 g). A/ IMP CAES SEP SEV - PERT AVG COS II. (O*) R/ INVICTO - IMP. Exemplaire sur un flan ovale. Beau portrait et joli revers. Patine grise. RC.V. 6288 (140\$) - RIC. 389 - BMC/RE. 94 - RSC. 232 - C. 232 (3f.) - MRK. -

R. TTb 100 €
Poids lourd. Rubans de type 1.



brm 376225. Denier, 198, Laodicée, (Ar, Ø 17 mm, 6 h, 3,22 g). A/ L SEPT SEV AVG IMP XI PART MAX. (O*) R/ COS - I - P - P. Exemplaire sur un petit flan ovale et irrégulier, court sur les légendes. Belle tête de Septime Sévère. Frappe un peu molle au revers. Patine grise superficielle avec des reflets dorés. C. 96 - RIC. 503 - BMC/RE. 655 - RSC. 96 - RCV. -

RR. TTb+ 120 €
Rubans de type 2. Ce type semble plus rare que ne le laissent supposer les ouvrages généraux.



brm 314432. Sesterce, 194, Rome, (Ac, Ø 29,5 mm, 12 h, 19,92 g). A/ [L SEPT SEV PE-RT AVG IMP III]. (O*) R/ DIS AVSPICIB TR P II COS II P P// S C. Flan court, ne laissant pas apparaître les légendes. Usure importante, mais exemplaire parfaitement identifiable avec un beau revers. Patine marron couvrant un nettoyage ancien. C. 116 var. (40f.) - RIC. 669 b - BMC/RE. 499 -

MRK. 49 /213 (1000€) - RCV. 6407 var. (2000\$) - SIR. 37.

RRR. TB / TB+ 180 €
Poids léger. Revers inhabituel et exceptionnel que nous ne proposons que pour la seconde fois à la vente ! De la plus grande rareté.



brm 316583. Sesterce, 194, Rome, (Ac, Ø 25 mm, 6 h, 20,57 g). A/ [L SEPT SEV PE-RT AVG IMP III]. (O*) R/ DIS AVSPICIB TR P II COS II P P// S C. Flan court, ne laissant pas apparaître les légendes. Usure importante, mais exemplaire parfaitement identifiable avec un beau revers. Patine marron foncé. C. 116 var. (40f.) - RIC. 669 b - BMC/RE. 499 - MRK. 49 /213 (1000€) - RCV. 6407 var. (2000\$) - SIR. 37.

RRR. TB 150 €
Poids léger. Revers inhabituel et exceptionnel ! De la plus grande rareté.



brm 323401. Sesterce, 195, Rome, 3^e off., (Ac, Ø 29 mm, 12 h, 21,89 g). A/ L SEPT SEV PE - RT AVG IMP VII. (O*) R/ DIVI M PII - F PM TR P III COS II PP// S/C. Exemplaire idéalement centré sur un petit flan à l'usure importante. Patine vert foncé. C. 128 (15 f.) - RIC. 702 a (R) - BMC/RE. 573 var. - RM. 8/54 - RCV. 6410.

RR. TB 100 €
Poids léger.



brm 316589. Sesterce, 195, Rome, 8^e ém., 2^e off., (Ac, Ø 28,5 mm, 6 h, 19,01 g). A/ L SEPT SEV PE-RT AVG IMP V. (O*) R/ ROMAE - AETERNAE// S/C. Exemplaire sur un petit flan bien centré. Usure importante. Patine marron foncé. RC.V. 6437 (1000\$) - RIC. 691 v. - BMC/RE. 558 v. - H. 2/162 A v. - C. 616 (8f.) v.

INÉDIT. TB 150 €
Poids léger. Semble complètement inédit avec le pan de paludamentum sur l'épaule !

SEPTIME SÉVÈRE - (+ 4/02/211)

Lucius Septimius Severus - Consécration de Caracalla et de Géta.



brm 335284. Denier, 211, Atelier irrégulier, (Ar, Ø 17 mm, 6 h, 3,34 g). A/ *DIVO SEVERO PIO*. (O°) R/ *CONSECRATIO*. Exemplaire sur un flan court parfaitement centré des deux côtés. Nous avons sans aucun doute affaire à une imitation mais le métal est d'un aloi excellent ! Patine grise. C. 86 (2f.) - RIC. 191 D - BMC/RE. 20 - RSC. 86 - H. 2/1233 (R4) - RCV. 7052 (275\$) - MRK. 49 /282-1 (250€).

RR. TTB 180 €

Ce type de denier est de loin le plus rare des types de consécration restitués par Caracalla et Géta. P. V. Hill le classe (R4) d'après la liste de trésors (26) dressés par l'auteur correspondant seulement à un exemplaire recensé.



brm_370213



brm_353154

JULIA DOMNA - (+217)

Julia Domna - Augusta - (194-217).



brm 386626. Denier, 196, Rome, (Ar, Ø 18 mm, 12 h, 3,26 g). A/ *IVLIA - AVGVSTA*. (L) R/ *DIANA - LV-CIFERA*. Exemplaire à l'usure importante, lisible et identifiable. Patine grise épaisse. RCV. 6578 (120\$) - RIC. 871 - BMC/RE. 782 - RSC. 29 - C. 29 - MRK.-.

R. TB 50 €



brm 391960. Denier, 201, Rome, 12° ém., 6° off., (Ar, Ø 18,5 mm, 6 h, 3,18 g). A/ *IVLIA - AVGVSTA*. (L) R/ *SAECVLI - FELICITAS*. Exemplaire sur un flan bien centré à l'usure régulière. Beau portrait de Julia Domna. Revers de style fin. Patine de collection ancienne.

C. 174 - RIC. 577 - BMC/RE. 75 - H. 2/504 - RCV. 6606 (120\$) - RSC. 174 - MRK.-.

TTB 100 €



brm 370213. Sesterce, 211, Rome, 2° ém., 6° off., (Ae, Ø 32,5 mm, 6 h, 31,55 g). A/ *IVLIA PIA - FELIX AVG*. (L) R/ *MAT AVGG MAT SEN M PATR// S C*. Exemplaire sur un flan large et très épais, parfaitement centré des deux côtés. Usure importante mais beau portrait. Patine marron. RCV. 7117 (1650\$) - RIC. 588 - C. 112 - BMC/RE. 469.

RR. TB 225 €

Poids exceptionnel ! Extraordinaire légende de revers ! Ce n'est que la seconde fois que nous proposons ce type à la vente qui semble rare, voire même très rare !

cgb.fr

numismatique
depuis 1988



brm 316586. Dupondius, 214, Rome, (Ae, Ø 26 mm, 6 h, 11,01 g). A/ IVLIA PIA - FELIX AVG. (L) R/ VESTA/ S C. Exemplaire sur un flan ovale bien centré des deux côtés. Usure importante. Patine marron foncé. C. 234 - RIC. 607 - RCV. 7137 (1100\$) - BMC/RE. 473.

RR. TB 150 €
Rare revers que nous présentons pour la première fois à la vente !



brm 335359. As, 198, Rome, 17^e ém., 4^e off., (Ae, Ø 23,5 mm, 12 h, 8,67 g). A/ IVLIA - AVGVSTA. (L) R/ MATER - DEVM/ S C. Exemplaire à l'usure régulière, bien centré. Joli portrait. Beau revers inhabituel. Patine verte. C. 127 - RIC. 883 - RCV. - MRK.-

RR. TTB 150 €
Poids léger.



brm 353818. As, 200, Rome, 8^e ém., 3^e off., (Ae, Ø 24,5 mm, 12 h, 10,01 g). A/ IVLIA - AVGVSTA. (L) R/ PIETATI AVG - VSTAE/ S C. Exemplaire bien centré sur un flan ovale. Usure importante mais la monnaie reste facilement identifiable. Patine marron. ROME 8/163 - C. 159 (10 f.) - RIC. 866 (R2) - BMC/RE. 793.

RR. TB 150 €
Poids léger.



brm 353154. As, 214, Rome, 25^e ém., 5^e off., (Ae, Ø 27 mm, 12 h, 8,97 g). A/ IVLIAPIA - FELIX AVGVSTA. (L) R/ VES-TA/ S C. Exemplaire sur un

flan ovale, parfaitement centré des deux côtés. Usure importante au droit et joli revers. Patine marron foncé. C. 234 (10f.) - RIC. 607 - BMC/RE. 232 - H. 2/1439 - RCV. 7137 (1100\$) - MAR. 26.

RR. TB / TB+ 380 €
Poids léger.

CARACALLA - (27/05/196-8/04/217)

Marcus Aurelius Antoninus - César - (27/05/196-04/198).



brm 391963. Denier, 198, Rome, 17^e ém., 4^e off., (Ar, Ø 15,5 mm, 12 h, 1,92 g). A/ MAVRANTON - CAES PONTIF. (A*21) R/ [DESTINATO] IMPERAT. Exemplaire sur un petit flan irrégulier et court sur les légendes, identifiable. Patine grise. C. 53 (12f.) - RIC. 6 (R) - BMC/RE. 193 - RSC. 53 - RCV. 6672 (200\$) - H. 2/308.

R. TB+ 100 €
Poids extrêmement léger. Belle représentation de l'apex, inhabituelle dans le choix des instruments pontificaux ainsi que du bucrane.

Marcus Aurelius Antoninus - Co-empereur avec Septime Sévère - (04/198-209).



brm 389072. Denier, 202, Rome, 12^e ém., 5^e off., (Ar, Ø 18 mm, 12 h, 3,29 g). A/ ANTONINVS - PIVS AVG. (A*21) R/ PART MAX - P-ONT TR P V COS. Exemplaire avec un magnifique portrait ! Joli revers. Patine grise. La monnaie a conservé une partie de son brillant de frappe. C. 179 - RIC. 64 - BMC/RE. 392 - RSC. 179 - H. 2/532 - RCV. 6854 var. - MRK.-

R. SUP 125 €
Rubans de type 3.



brm 335240. Denier, 202, Rome, 14^e ém., 3^e off., (Ar, Ø 18,5 mm, 12 h, 3,12 g). A/ ANTONINVS - PIVS AVG. (A*21) R/ ADVENT AVGG. Bel exemplaire au revers peu courant et bien frappé sur un flan ovale. Joli portrait et revers de style fin. Patine grise.

C. 3 (3 fr.) - RIC. 120 - BMC/RE. 267 - RSC. 3 - RCV. 6790 (200 \$) - MRK. 51 / 37 (250€) - H. 2/561 (R2).

R. TTB+ 180 €
L'année 202 marque la cinquième puissance tribunitienne et le premier consulat de Caracalla. Septime Sévère et Géta sont associés à « l'adventus augustorum », mais avec des revers différents. La Galère est réservée à Caracalla. Nous avons aussi un aureus (H.2/567) à ce type.



brm_335238. Denier, 210, Rome, 5^e off., (Ar, Ø 19 mm, 12 h, 2,93 g). A/ ANTONINVS PIVS - AVG BRIT. (O*) R/ VICTO-RIAE BRIT.

Superbe exemplaire sur un flan ovale et irrégulier, bien centré des deux côtés. Joli portrait et beau revers rare. Patine grise de collection ancienne.

C. 632 - RIC. 231 - BMC/RE. 105 - RSC. 632 - H. 2/1142 - RCV. 6901 (200\$) - MRK. 51 /137 (250€).

R. SUP 150 €
Poids léger.

Marcus Aurelius Antoninus - Co-empereur avec Septime Sévère et Géta - (209-4/02/211).



brm_335623. Denier, 210, Rome, (Ar, Ø 19 mm, 6 h, 2,94 g). A/ ANTONINVS PIVS - AVG BRIT. (O*) R/ VICTORIAE - BRIT.

Exemplaire sur un flan ovale, bien centré des deux côtés. Très beau portrait de Caracalla. Joli revers. Patine grise.

C. 632 - BMC/RE. 105 - RIC. 231 - H. 2/1140 - RCV.-.

RR. SUP / TTB+ 100 €
Exemplaire provenant de chez Lanz. Poids léger.
Rubans de type 1.

Marcus Aurelius Antoninus - Auguste - (4/02/211-8/04/217).



brm_391970. Denier, 214, Rome, 6^e ém., 1^{re} off., (Ar, Ø 19 mm, 6 h, 3,30 g). A/ ANTONINVS PIVS AVG GERM. (O*) R/ P M TR P XVII COS III P P.

Exemplaire sur un flan bien centré des deux côtés. Belle tête de Caracalla. Joli revers de style fin. Jolie patine de collection avec des reflets dorés.

C. 242 (6f) - BMC/RE. 91 - RIC. 238 A - H. 2/1399 - MAR. 163 - RCV.- - MRK. 51 /89-3.

R. SUP / TTB 100 €
Rubans de type 1. Portrait massif et particulier.



brm_388229. Denier, 215, Rome, 8^e ém., 4^e off., (Ar, Ø 19 mm, 12 h, 2,88 g). A/ ANTONINVS PIVS AVG GERM. (O*) R/ P M TR P XVIII COS III P P.

Exemplaire sur un flan parfaitement centré des deux côtés avec els grénétis complets. Beau portrait. Joli revers de style fin. Patine grise superficielle avec des reflets dorés.

C. 288 - RIC. 264 a - H. 2/1476 (R) - BMC/RE. 139 - RCV. 6839 - RSC. 288.

R. SUP 110 €

Poids léger. Rubans de type 2. Semble plus rare que ne le laissent supposer les ouvrages généraux.



brm_342546. Sesterce, 213, Rome, 2^e ém., 3^e off., (Ae, Ø 32,5 mm, 6 h, 27,38 g). A/ MAVRELANTONINVS PIVS AVG BRIT. (O*) R/ PROVIDENTIAE DEORVM S/C.

Exemplaire sur un flan large et épais, bien centré des deux côtés. Joli portrait malgré un défaut de flan à 5 heures et très beau revers fin. Patine vert foncé.

C. 537 (8f) - RIC. 511 a - BMC/RE. 572 - RCV. 6948 (1000\$) - H. 2/1343.

R. TTB 280 €
Rubans de type 2.

GÉTA - (06/198-26/02/212)

Lucius puis Publius Septimius Géta - César - (06/198-fin209).



brm_391965. Denier, 201, Rome, 11^e ém., 5^e off., (Ar, Ø 18 mm, 12 h, 2,86 g). A/ P SEPT GETA - CAES PONT. (A²) R/ PRINC IVVENT.

Exemplaire sur un petit flan ovale et irrégulier, bien centré. Beau portrait de Géta. Revers de style fin bien venu à la frappe. Jolie patine de collection avec des reflets dorés.

C. 159 - RIC. 15 a - BMC. 5229 - H. 2/503 - RCV. 7194 var. - MRK. 53 /28 var. - RSC. 159.

R. TTB+ 100 €
Poids léger. Ce type semble plus rare que ne le laissent supposer les ouvrages généraux.



brm 392572. Denier, 202, Rome, 23° ém., 5° off., (Ar, Ø 18 mm, 6 h, 2,97 g). A/PSEPTGETA-CAES PONT. (A°21) R/PROVID-DEORVM.

Exemplaire sur un flan bien centré des deux côtés. Très beau portrait juvénile de Géta. Revers de haut relief bien venu à la frappe. Jolie patine grise avec des reflets dorés. Conserve la plus grande partie de son brillant de frappe et de son coupant d'origine. RCV.- - RIC.- - BMC/RE.- - H. 2/- - RSC.- - C.-.

INÉDIT. SUP 350 €

Ce type semble complètement inédit et non recensé pour Géta. Hybride associant un droit de Géta et un revers d'Élagabal ce qui semble impossible. Un exemplaire similaire a été proposé par Teutoburger 79, 2013, n° 928 (même coin de revers).



brm 392180. Denier, 204, Rome, 17° ém., 5° off., (Ar, Ø 19 mm, 6 h, 3,66 g).

A/PSEPTGETA-CAES PONT. (A°21) R/CASTOR. Exemplaire sur un flan large et ovale, bien centré avec les grénets visibles. Beau portrait de Géta. Très joli revers. Belle patine de collection ancienne avec des reflets dorés. Conserve la plus grande partie de son brillant de frappe et de son coupant d'origine. C. 12 (10f.) - RIC. 6 - BMC/RE. 216 - H. 2/659 - RCV. 7169 (180\$) - MRK. 53/3 - RSC. 12.

RR. SUP 280 €

Géta est associé à l'un des Dioscures, Castor en l'occurrence.

Lucius puis Publius Septimius Geta - Auguste - (fin 209-26/02/212).



brm 363590. Denier, 211, Rome, 3° ém., 4° off., (Ar, Ø 18 mm, 12 h, 3,22 g). A/P SEPT GETA PIVS - AVG BRIT. (O*) R/LIBERALI-TAS AVG V.

Exemplaire sur un flan ovale, bien centré des deux côtés. Beau portrait de Géta quasi SUP. Joli revers. Patine grise. C. 68 - RIC. 89 - H. 2/1295 - BMC/RE. 65 note - RSC. 68 a - RCV. 7247 (160\$).

R. TTb+ 150 €

Rubans de type 2.



brm 384242. Sesterce, 210, Rome, 2° ém., 6° off., (Ae, Ø 33 mm, 12 h, 25,26 g).

A/IMP CAES P SEPT - GETA PIVS AVG. (O*2) R/PONTIF TR P II COS II/ SC.

Exemplaire bien centré et complet des deux côtés. Revers rarissime ! Patine marron.

C. 147 (100f.) - RIC. 159 a (R3) - BMC/RE. 241 - RCV. 7267 var. (4500\$).

RRR. TB+ 800 €

C'est le revers le plus rare du règne de Géta. Type que nous présentons pour la première fois à la vente !

PLAUTILLE - (+211)

Publia Fulvia Plautilla - Augusta - (202-205).



brm 319792. Denier, 202, Rome, 15° ém., 3° off., (Ar, Ø 19 mm, 6 h, 3,51 g). A/PLAVTILLA - AVGVSTA. (L2) R/CONCORDIA - AVGG.

Exemplaire sur un flan ovale bien centré des deux côtés avec les grénets visibles. Beau portrait de Plautille. Revers de style fin à l'usage régulière. Jolie patine de collection ancienne avec des reflets dorés.

C. 1 (4f.) - RIC. 363 b - RSC. 1 - H. 2/583 - RCV. 7065 (180\$) - BMC/RE. 411 - MRK. 52/2 var. (175€).

R. TTb+ / TTb 135 €

Beau portrait inhabituel de Plautille.



brm 389074. Denier, 204, Rome, 17° ém., 7° off., (Ar, Ø 18,5 mm, 12 h, 2,94 g).

A/PLAVTILLA - AVGVSTA. (L) R/VENVS - VICTRIX.

Exemplaire de style fin avec un beau revers. Patine grise. C. 25 (4f.) - RIC. 369 - HCC. 9 - RSC. 25 - H. 2/661 - RCV. 7074 (180\$) - MRK. 52/11 (175€).

R. TTb+ 125 €

Poids léger.

MACRIN - (11/04/217-8/06/218)

Marcus Opellius Macrinus.



brm 389071. Denier, 217, juin - juillet, Rome, 1^{er} ém., 2^e off., (Ar. Ø 19 mm, 6 h, 3,36 g). A/ IMP C M OPEL SEV MACRINVS AVG. (B*) R/ FIDES MILITVM. Bel exemplaire avec un joli portrait. Usure régulière. Patine grise. C. 23 var. (6f.) - BMC/RE.- - RIC. 66 - HCC.- - RCV. 7335 (200\$) - RSC. 23 a.

R. TTB 195 €
Rubans de type 3. Cuirasse lisse. Ce denier appartient à la première émission de l'atelier de Rome après l'accession de Macrin à la pourpre.

DIADUMÉNIEN - (04/217-8/06/218)

Marcus Opellius Antoninus Diadumenianus - César - (04/217-05/218).



brm 380201. Denier, 217, juillet - septembre, Rome, 2^e ém., 6^e off., (Ar. Ø 20 mm, 12 h, 2,36 g). A/ M OPEL ANT DIADVMENIAN CAES. (A°) R/ PRINC - IV-VENTVTIS. Exemplaire à l'usure régulière avec un joli revers. Patine grise. C. 3 var. (15f.) - RIC. 102 - BMC/RE. 87 - RSC. 3 a - RCV. 7449 var. (450\$) - MRK. 55 3/4 var. (600€) - Clay, p. 22.

RR. TTB 320 €
Poids léger. Il existe de nombreuses variétés de bustes pour ce buste, drapé seulement (A°11) ou drapé et cuirassé (A°) vu de trois quarts en avant, les mêmes avec le buste vu de trois quarts en arrière (A°21) ou (A°2).

ÉLAGABAL - (16/05/218-12/03/222)

Marcus Aurelius Antoninus.



brm 391956. Denier, 219, mai - juillet, Rome, 5^e ém., (Ar. Ø 19,5 mm, 12 h, 2,86 g). A/ IMP ANTONINVS AVG. (A*21) R/ PROVID - DEORVM. Exemplaire sur un flan large, parfaitement centré des deux côtés. Beau portrait d'Élagabal. Frappe molle au revers. Patine grise superficielle. RIC. 130 - C. 245 - BMC/RE. 159 - Th. 130 - RCV. 7540 var. - MRK. 56/47 var.

R. TTB+ / TTB 100 €
Poids léger. Rubans de type 3. Le buste est seulement drapé.



brm 392179. Denier, 219, Antioche, (Ar. Ø 19 mm, 12 h, 3,32 g). A/ IMP ANTO-NINVS AVG. (A*2) R/ CONSVL - ●II● P P●.

Exemplaire de qualité exceptionnelle pour ce type monétaire sur un flan large et irrégulier, parfaitement centré des deux côtés avec le grénétis complet. Portrait magnifique. Revers de haut relief, bien venu à la frappe. Magnifique patine de médailleur avec des reflets dorés. Conserve l'intégralité de son brillant de frappe et de son coupant d'origine. C. 23 (var. 4f.) - RIC. 168 - BMC/RE. 307 - RSC. 23 a - H. 2/- - Th. 325 (R2) - RCV. 7508.

RR. SPL 225 €
Rubans de type 3.

JULIA PAULA - (219-220)

Julia Paula - Première femme d'Élagabal - Augusta - (219-220).



brm 319790. Denier, 220, Antioche, 8^e ém., (Ar. Ø 16,5 mm, 6 h, 2,98 g). A/ IVLIA PAVLA AVG. (L) R/ CONCORDIA AVGG. Exemplaire sur un petit flan ovale bien centré. Beau portrait de Julia Paula. Frappe un peu faible au revers. Patine grise avec des reflets dorés. C. 16 (6f.) - RIC. 216 - BMC/RE. 321 - Th. 470 (R) - RCV. 7657 (250\$) - MRK. 57/1 (150€).

R. TTB+ 180 €
Poids léger. Portrait particulier avec la chevelure crantée avec les cheveux ramenés en arrière. Atelier oriental traditionnellement attribué à Antioche. Ce type semble beaucoup plus rare que ne le laissent supposer les ouvrages généraux.

AQUILIA SÉVÈRA - (220-222)

Julia Aquilia Severa - Deuxième et quatrième femme d'Élagabal - Augusta - (220/221 et 221/222).



brm 380222. Denier, 220, Rome, 9^e ém., (Ar. Ø 18,5 mm, 6 h, 1,83 g). A/ IVLIAAQUILIA SEVERA AVG. (L) R/ CONC-ORDIA· *-|. Exemplaire à l'usure importante sur un petit flan mince. Patine grise. C. 2 (20f.) - RIC. 225 pl. 3/10 - Th. 476 - RCV. 7679 (500\$) - BMC/RE. 184.

RR. TB 225 €
Poids léger.

JULIA SOËMIAS - (+222)

Julia Soemias - Mère d'Élagabal, fille de Julia Maësa, sœur de Julia Mamée - Augusta - (219-222).



brm_387343. Sesterce, 219, Rome, (Ac, Ø 29,5 mm, 12 h, 19,74 g). A/ **IVLIA SOAE-MIAS AVG. (L) R/ VENVS CAE-LESTIS /- / SC.** Exemple bien centré sur un flan ovale. Joli portrait pour ce type rare. Beau revers un peu court. Patine verte. C. 18 - RIC. 406 - Th. 391 - RCV. 7725 (1800\$) - BMC/RE. 378.

RRR. TTB 320 €
Poids léger. Ce n'est que la seconde fois que nous proposons ce type qui semble beaucoup plus rare que ne le laissent supposer les ouvrages généraux.

JULIA MAËSA - (+223 OU 226)

Julia Maësa - Sœur de Julia Domna, mère de Julia Soemias et de Julia Mamée, grand-mère d'Élagabal et d'Alexandre Sévère - Augusta - (218-223/226).



brm_386624. Denier, 220-222, Rome, 8^e ém., (Ar, Ø 19 mm, 6 h, 4,01 g). A/ **IVLIA MAESA AVG. (L) R/ SAECVLI - FELICITAS / * -**. Exemple sur un flan épais présentant des faiblesses de frappe au droit et au revers. Patine grise. C. 45 - RIC. 272 - BMC/RE. 81 / 82 - RSC. 45 b - RCV. 7757 var. (125\$) - MRK. 61 / 12 - Th. 422.

R. TB 50 €
 Exemple provenant de la collection F.L. *Poids très lourd. Les exemplaires avec l'étoile à gauche dans le champ semblent plus rares qu'avec l'étoile positionnée à droite.*



brm_380201

ALEXANDRE SÉVÈRE - (10/05/221-22/03/235)

Marcus Aurelius Severus Alexander - Auguste - (13/03/222-22/02/235).



brm_391953. Denier, 226, Rome, 6^e ém., 4^e off., (Ar, Ø 18,5 mm, 6 h, 3,23 g). A/ **IMPC MAVR SEV - ALEXAND AVG. (A*21) R/ A-EQVI-TAS AVG.** Exemple sur un flan ovale, court sur la légende au revers. Très beau portrait au droit. Frappe mole au revers. Patine avec des reflets dorés. C. 9 - RIC. 127 c - BMC/RE. 329 - RSC. 9 - RCV. 7856 var. (90\$) - MRK. 62 / 13.

R. TTB+ / TTB 100 €
Poids léger. Rubans de type 3. Sur cet exemplaire, l'empereur âgé maintenant de dix-huit ans présente un léger filet de barbe.



brm_391811. Denier, 226, Rome, 9^e ém., 1^e off., (Ar, Ø 19 mm, 6 h, 3,81 g). A/ **IMPC MAVR SEV ALEXAND AVG. (A*21) R/ ANNO-NA AVG.** Exemple de qualité exceptionnelle sur un flan irrégulier parfaitement centré au revers avec les grènetis visibles. Très beau portrait. Revers de haut relief, finement détaillé. Magnifique patine grise avec des reflets dorés. C. 23 - RIC. 133 - BMC/RE. 341 - RSC. 23 - RCV. 7857 - MRK. 62 / 15-1.

SPL 160 €
Poids lourd. Rubans de type 3.



brm_392182. Denier, 228, Rome, 9^e ém., 1^e off., (Ar, Ø 20 mm, 6 h, 3,33 g). A/ **IMP SEV ALE - XAND AVG. (A*21) R/ ANNO-NA AVG.**

Exemple de qualité exceptionnelle pour ce type monétaire sur un flan large, parfaitement centré des deux côtés. Très belle tête d'Alexandre Sévère. Revers plutôt inhabituel de style fin et de haut relief. Patine avec des reflets dorés. Conserve l'intégralité de son argenture superficielle et de son coupant d'origine.

C. 27 (4f.) - RIC. 187 - BMC/RE. 496 - RSC. 27 - RCV. 7858 - MRK.-.

R. SPL 150 €
 Cet exemplaire provient de la vente CNG 32, n° 575. *Rubans de type 1. Ce type semble beaucoup plus rare.*



brm 391976. Denier, 231, Rome, 13° ém., 3° off., (Ar, Ø 19,5 mm, 12 h, 2,80 g). A/ IMP ALEXAND-ER PIVS AVG. (O*) R/ VICTORI-A AVG. Exemplaire sur un flan bien centré. Très belle tête d'Alexandre Sévère. Joli revers. Belle patine de collection ancienne avec des reflets mordorés. RCV. 7929 (100\$) - RIC. 257 a - BMC/RE. 778 - C. 558 (3 f.) - ROME4/151.

R. SUP 125 €
Poids léger. Rubans de type 1.



brm 390132. Sestertius, 232, Rome, 13° ém., 2° off., (Ae, Ø 30 mm, 12 h, 19,87 g). A/ IMP ALEXANDER PIVS AVG. (A*) R/ P M TR P X-I CO-S III P P//S/C. Bel exemplaire bien centré sur un petit flan. Joli revers. Patine verte. ROME4/166 - C. 433 - RIC. 525 d - BMC/RE. 870.

TTB+ 150 €



brm_391812



brm_363686



brm 391812. Sestertius, 232, Rome, 15° ém., 4° off., (Ae, Ø 29 mm, 12 h, 18,57 g). A/ IMP ALEXANDER PIVS AVG. (O*2) R/ SPES PVBLICA/ S/C.

Exemplaire bien centré sur un flan ovale. Joli revers et belle patine gris foncé.

C. 547 var. - RIC. 648 b - BMC/RE. 902 - RCV. 8019 (425\$) - MRK. 62 /146.

TTB 175 €
Poids léger. Rubans de type 1. Le pan de paludamentum est visible de chaque côté du cou.



brm 387370. Sestertius, 232, Rome, 15° ém., 4° off., (Ae, Ø 30 mm, 12 h, 18,95 g).

A/ IMP ALEXANDER PIVS AVG. (A*) R/ SPES PVBLICA// S/C.

Très bel exemplaire avec un beau portrait et un agréable revers. Jolie patine verte.

C. 549 - RIC. 648 d - BMC/RE. 906 - RCV.-.

R. TTB 125 €

Exemplaire provenant de la collection F.L. Poids très léger. Rubans de type 3. Piétyges invisibles sous le paludamentum. Pas de césure de légende de droit.



brm 390133. Sestertius, 234, Rome, 15° ém., 5° off., (Ae, Ø 31,5 mm, 12 h, 22,17 g).

A/ IMP ALEXANDER PIVS AVG. (O*2) R/ PROVIDENTIA AVG// S/C.

Très bel exemplaire avec un portrait remarquable, d'une grande finesse et un joli revers quasi SUP. Patine marron foncé.

C. 503 - RIC. 642 - BMC/RE. 882 - RCV. 8014 (425\$).

TTB+ 180 €
Rubans de type 1.



brm 386643. Sesterce, 234, Rome, 17^e ém., 2^e off., (Ae, Ø 29 mm, 12 h, 17,44 g).
A/IMP ALEXANDER PIVS AVG. (A*) R/PM TRP - XIII COS III P P//S/C.

Bel exemplaire bien centré sur un flan irrégulier, éclaté à 1 heure. Joli portrait et beau revers. Belle patine marron. ROME4/197 - C. 449 - RIC. 538 d - BMC/RE. 953 - RCV. 8004 - MRK. 62/127.

TTB 125 €
Exemplaire provenant de la collection F.L. Poids léger.



brm 392395. As, 229, Rome, 10^e ém., (Ae, Ø 26 mm, 12 h, 9,84 g). A/IMP SEV ALE-XANDER AVG. (O*2) R/P M TR P VIII COS III P P//S/C.

Exemplaire sur un flan ovale et irrégulier bien centré. Belle tête d'Alexandre Sévère. Revers inhabituel. Patine marron foncé, légèrement granuleuse.

C. 379 (12f.) - RIC. 498 b - BMC/RE. 582 - RCV. 8080 (450\$).

R. TTB 175 €
Rubans de type 1. Revers inhabituel.

JULIA MAMÉE - (+235)

Julia Mamaea - Fille de Julia Mæsa, mère d'Alexandre Sévère - Augusta - (221-235).



brm 391962. Denier, 222, Rome, 13^e ém., phase 1^{re}, 6^e off., (Ar, Ø 20 mm, 12 h, 3,37 g).

A/IVLIA MA-MAEAAVG. (L4) R/IVNO AV-GVSTAE.

Exemplaire sur un flan parfaitement centré des deux côtés. Beau portrait de Julia Mamée de frappe un peu molle Revers inhabituel. Patine grise avec des reflets dorés.

RCV. 8211 (110\$) - RIC. 341 - RC. 2309 (65€) - RSC. 32 - C. 32 (3f.).

R. TTB+ 100 €
Revers inhabituel.



brm 363686. Sesterce, 224, Rome, 4^e ém., 6^e off., (Ae, Ø 31,5 mm, 12 h, 23,28 g). A/IVLIA MAMA-EA AVGVSTA. (L4) R/VENVVS - FELIX/ -//S/C.

Exemplaire sur un flan et épais, bien centré. Beau portrait de style fin et joli revers. Patine verte.

C. 69 - RIC. 701 pl. 9/5 - BMC/RE. 197 - RCV. 8233.
R. TTB+ 175 €
Chevelure ornementée et crantée.



brm 387342. Sesterce, 224, Rome, 4^e ém., 6^e off., (Ae, Ø 31 mm, 1 h, 22,20 g). A/IVLIA MAMA-EAAVGVSTA. (L4) R/VENERI - FE-LICI//S/C.

Exemplaire sur un flan large et ovale, bien centré des deux côtés. Joli portrait. Patine verte.

C. 62 - RIC. 694 - BMC/RE. 190 - RCV. 8232 (450\$).

TTB 150 €



brm 387363. Sesterce, 224, Rome, 4^e ém., 6^e off., (Ae, Ø 30,5 mm, 12 h, 18,68 g). A/IVLIA MAMA-EA AVGVSTA. (L4) R/VENERI - FE-LICI//S/C.

Exemplaire bien centré avec un très beau portrait ! Patine verte.

C. 62 - RIC. 694 - BMC/RE. 190 - RCV. 8232 (450\$).

TTB 150 €
Exemplaire provenant de la collection F.L. Poids léger.

cgb.fr

numismatique
depuis 1988



brm 391814. Sesterce, 224, Rome, 4^e ém., 6^e off., (Ae, Ø 29 mm, 12 h, 16,37 g). A/ *IVLIA MAMAEA-AVGSTA*. (L4) R/ *VENERI - FE-LICI// SIC*.

Bel exemplaire sur un flan mince et ovale, bien centré. usure régulière avec un beau portrait. Patine gris foncé.

C. 62 - RIC. 694 - BMC/RE. 190 - RCV. 8232 (450\$).

TTB 150 €
Poids léger.



brm 342538. Sesterce, 228, Rome, 9^e ém., 6^e off., (Ae, Ø 31,5 mm, 12 h, 27,43 g). A/ *IVLIA MAMAEA-AVGSTA*. (L4) R/ *FELICI-TAS PVBLICA/ SIC// -*.

Très bel exemplaire sur un flan large, épais et parfaitement centré. Remarquable portrait de bon style et joli revers. Patine vert foncé.

C. 421 - RIC. 676 - BMC/RE. 487 - RCV. 8228 (450\$).

R. TTB+ 150 €
Chevelure ornementée crantée.



brm 392520. Sesterce, 228, Rome, 9^e ém., 6^e off., (Ae, Ø 31 mm, 12 h, 21,55 g). A/ *IVLIAMAMAEA-AVGSTA*. (L4) R/ *FELICITAS AVG/ SIC*.

Exemplaire sur un flan large et ovale bien centré. Beau portrait de Julia Mamée. Frappe un peu molle au revers. Très jolie patine vert clair.

C. 10 - RIC. 670 - BMC/RE. 527 - RCV. 8227 (450\$).

TTB / TB+ 150 €
Poids léger. Type de revers inhabituel avec la Félicité debout seulement.



brm 378406. Sesterce, 231, Rome, 13^e ém., 6^e off., (Ae, Ø 30 mm, 12 h, 20,42 g). A/ *IVLIA MAMAEA-AVGSTA*. (L4) R/ *IVNO AVGVSTAE// S C*.

Exemplaire bien centré à l'usure régulière. Joli revers. Patine vert foncé.

RCV. 8230 (525\$) - RIC. 683 - C. 245 - BMC/RE. 759 - ROME4/245.

TB+ 90 €

ORBIAINE - (225)

Sallustia Barbina Orbiana - Femme d'Alexandre Sévère.



brm 353143. Denier, 225, Rome, 5^e ém., (Ar, Ø 19,5 mm, 6 h, 3,23 g). A/ *SALL BARBINA-ORBIANA AVG*. (L4) R/ *CONCORDIA - AVGG*.

Exemplaire sur un flan ovale bien centré des deux côtés. Usure importante. Patine grise.

C. 1 (201f.) - RIC. 319 - BMC/RE. 287 - RSC. 1 - RCV. 8191 (450\$) - MRK. 63 /1 (500€).

RR. TB 160 €

Au droit, nous avons les tria nomina de l'augusta, Sallustia Barbina Orbiana qui était d'origine patricienne, fille de Seius Sallustius. Le buste présente une chevelure crantée surmonté du stephané.



brm 363432. As, 225, Rome, 5^e ém., 6^e off., (Ae, Ø 26 mm, 12 h, 10,27 g). A/ *SALL BARBINA-ORBIANA AVG*. (L4) R/ *CONCORDIA - AVGG// SC*.

Bel exemplaire sur un flan ovale et irrégulier. Beau revers de style fin. Patine verte.

C. 5 (15f.) - RIC. 656 - BMC/RE. 297 - MRK. - - RCV. 8195 (1100\$).

RR. TTB 350 €

MAXIMIN I^{ER} THRACE - (22 MARS 235 - C.15 AVRIL 238)

Caius Julius Verus Maximinus.



brm 391815. Sesterce, 236, Rome, 2^e ém., 4^e off., (Ae, Ø 31 mm, 12 h, 21,57 g). A/IMP MAXIMINVS PIVS AVG. (A*2) R/PROVIDENTIA AVGVSTI. Bel exemplaire sur un flan large et ovale, joli portrait et beau revers. Patine marron. C. 80 - RIC. 61 - BMC/RE. 90 - MRK. 65 /27 (300€) - RCV. 8337 var. - Alram 11-5/B.

R. TTB+ 175 €
Rubans de type 3. Les piétyges sont à peine visibles. Portrait B (militaire).



brm 363692. Sesterce, 237-238, fin 237 - janvier 238, Rome, 5^e ém.-6^e ém., 6^e off., (Ae, Ø 32,5 mm, 12 h, 24,22 g). A/MAXIMINVS PIVS AVG GERM. (A*2) R/VICTORIA GERMANICA/ S/C. Exemplaire sur un flan très large, bien centré des deux côtés. Beau portrait fin de Maximin. Revers peu courant bien venu à la frappe. Jolie patine verte. RIC. 90 - C. 109 (8f.) - BMC/RE. 191 - RC. 2537 (110€) - Alram 27-5.

R. TTB 200 €



brm_363692



brm 335360. Sesterce, 237-238, 237 - janvier 238, Rome, 5^e ém.-6^e ém., 6^e off., (Ae, Ø 29 mm, 6 h, 19,28 g). A/MAXIMINVS PIVS AVG GERM. (A*2) R/ VICTORIA GERMANICA/ S/C. Exemplaire sur un flan ovale, bien centré des deux côtés. Usure régulière. Patine vert foncé. C. 114 - RIC. 93 - BMC/RE. 198 - RCV. 8342 (1000\$).

RR. TTB+ / TTB 180 €
Poids léger. Portrait consulaire. Type que nous présentons pour la première fois !



brm 388148. Sesterce, 237-238, fin 237 - janvier 238, Rome, 5^e ém.-6^e ém., 6^e off., (Ae, Ø 32 mm, 12 h, 25,86 g). A/MAXIMINVS PIVS AVG GERM. (A*2) R/VICTORIA GERMANICA/ S/C. Exemplaire sur un flan très large et épais, irrégulier, bien centré à l'usure très importante, mais lisible et identifiable. Patine marron. RIC. 90 - C. 109 (8f.) - BMC/RE. 191 - RC. 2537 (110€) - Alram 27-5.

R. TB+ 100 €
Poids lourd.

MAXIME CÉSAR - (+238)

Caius Iulius Verus Maximus - César - (236-238).



brm 381017. As, 236-238, automne 236 - janvier 238, Rome, 4^e ém.-6^e ém., (Ae, Ø 25 mm, 12 h, 10,09 g). A/MAXIMINVS CAES GERM. (A*21) R/PIETAS AVGVSTI/ S/C. Bel exemplaire homogène et bien centré. Joli revers. Patine verte.

RIC. 12 b - C. 7 (10f.) - BMC/RE. 208 - Alram 36-7.
RR. TB+ 175 €
Portrait C.

GORDIEN III - (02-03/238-03/244)

Marcus Antonius Gordianus - Auguste - (05/238-03/244).



brm 392005. Antoninien, 238, Rome, 1^{re} ém., 6^e off., (Bill, Ø 22 mm, 12 h, 5,27 g). A/ IMP CAES M ANT GORDIANVS AVG. (A2) R/ VICTORIA AVGVSTI. Exemplaire sur un flan large et épais bien centré des deux côtés Très beau portrait de Gordien III juvénile. Frappe un peu molle au revers. Très belle patine de médailleur avec des reflets mordorés. RIC. 5 - RCV. 8664 (50\$) - RC. 2464 - C. 357 - ROME 14./239.

R. SUP 100 €
Poids lourd. Rubans de type 3.



brm_374702



brm_391988



brm_391817



brm 392011. Antoninien, 239, fin, Rome, 4^e ém., 5^e off., (Bill, Ø 23 mm, 11 h, 4,11 g). A/ IMP GORDIANVS PIVS FEL AVG. (A2) R/ VIR-TIV-S AVGV. Exemplaire sur un large, parfaitement centré des deux côtés avec les grénets complets. Beau portrait de Gordien III. Joli revers de style fin. Très belle patine de médailleur avec des reflets mordorés. RCV. 8669 - RIC. 71 - RC.- - RSC. 388 - C.- - MRK.-.

R. SUP 100 €
Rubans de type 3. Ptéryges fines sous le paludamentum.



brm 391816. Antoninien, 239-240, fin 239-début 240, Rome, 5^e ém.-6^e ém., 4^e off., (Bill, Ø 20,5 mm, 12 h, 4,87 g). A/ IMP GORDIANVS PIVS FEL AVG. (A2) R/ LIBERALITAS AVGVSTI. Exemplaire sur un flan ovale parfaitement centré avec les grénets visibles. Superbe portrait et joli revers à l'usure superficielle. Patine grise. C. 142 var. - RIC. 67 - RCV. 8621 - MRK. 72/21 - RSC. 72.

R. SUP / TTB+ 100 €
Rubans de type 3. Ptéryges invisibles sous le paludamentum.



brm 376226. Antoninien, 241, Rome, (Bill, Ø 22 mm, 12 h, 3,92 g). A/ IMP GORDIANVS PIVS FEL AVG. (A2) R/ P M TR - P III COS II P P. Exemplaire sur un flan large et ovale avec les grénets complets à l'usure régulière. Patine grise avec des reflets dorés. RIC. 88 - C. 250 - ROME 7/126 - RCV. 8645 - RSC. 250.

TTB 45 €
Poids léger. Rubans de type 3. Ptéryges invisibles sous le paludamentum.



brm 392003. Antoninien, 241-243, Rome, 10^e ém.-11^e ém., 2^e off., (Bill, Ø 23,5 mm, 12 h, 4,38 g). A/ IMP GORDIANVS PIVS FEL AVG. (A2) R/ IOVI - S-TATORI. Exemplaire sur un flan très large et ovale, parfaitement

centré des deux côtés avec les grénétis complets. Très beau portrait de Gordien III. Revers de style très fin. Magnifique patine de médaillier avec des reflets mordorés.

C. 109 (3f) - RIC. 84 - RSC. 109 - RCV. 8615 - RCV. 8615 - MRK. 72 /17.

SUP 100 €
Rubans de type 3. Pteryges fines sous le paludamentum.



brm 386622. Antoninien, 244, 01-02, Rome, 13^e ém., 3^e off., (Bill, Ø 23 mm, 6 h, 4,50 g). A/ IMP GORDIANVS PIVS FELAVG. (A2) R/ SECVRIT PERPET. Exemplaire idéalement centré sur un flan large et ovale avec les grénétis visibles. Droit de style fin mais faiblesse au revers. Patine grise.

C. 328 - RIC. 152 - RCV. 8660 - HCC. 63 - MRK. 72 /47.

R. TTB+ / TTB 50 €
 Exemplaire provenant de la collection F.L. *Rubans de type 3.*



brm 374702. Antoninien, 243-244, Antioche, 2^e ém., 1^{re} off., (Bill, Ø 21,5 mm, 6 h, 4,51 g). A/ IMP GORDIANVS PIVS FEL AVG. (B4) R/ FORTVNA REDVX. Superbe exemplaire bien centré avec un très beau portrait et un joli revers ayant conservé son brillant de frappe. Patine grise aux reflets dorés.

C. 98 var. - RIC. 210 - RSC. 98 c - RCV. 8613 - MRK.-.

R. SUP 115 €
Rubans de type 3. Cuirasse formée d'écaillés. Ce type semble plus rare que ne le laissent supposer les ouvrages généraux.



brm 391988. Denier, 240, fin 240, Rome, 8^e ém., 1^{re} off., (Bill, Ø 19,5 mm, 12 h, 2,71 g). A/ IMP GORDIANVS PIVS FELAVG. (A*2) R/ AETER-N-ITATI AVG. Exemplaire sur un flan large et ovale, bien centré des deux côtés. Beau portrait de Gordien III. Joli revers de style fin. Très belle patine de médaillier avec des reflets mordorés.

C. 39 - RIC. 111 - RC. 2469 (35£) - RCV. 8572 (75\$) - MRK. 72 /6 (50€).
 R. SUP 120 €
Poids léger. Rubans de type 3. Pteryges fines sous le paludamentum.



brm 387348. Sesterce, 238, 05-12/238, Rome, 1^{re} ém., 4^e off., (Ae, Ø 30 mm, 12 h, 20,41 g). A/ IMP CAES MANT GORDIANVS AVG. (A*2) R/ PROVIDENTIA AVG/ SC. Exemplaire à l'usure régulière avec un beau portrait. Patine verte. RCV. 8735 - RIC. 257 a - C. 304.

R. TTB 115 €
Poids lourd ! Rubans de type 3. Pteryges à peine visibles sous le paludamentum.



brm 391817. Sesterce, mi 239, Rome, 3^e ém., 1^{re} off., (Ae, Ø 29,5 mm, 12 h, 19,75 g). A/ IMP CAES MANT GORDIANVS AVG. (A2) R/ AEQVITAS AVG/ SC. Exemplaire bien centré sur un flan épais. Joli portrait de style fin et beau revers. Patine gris foncé.

RIC. 267 a - C. 19 - RCV. 8699 (350\$).
 TTB+ / TTB 175 €
Rubans de type 3. Pteryges larges sous le paludamentum.



brm 391820. Sesterce, 239, mi, Rome, 3^e ém., 3^e off., (Ae, Ø 32 mm, 6 h, 24,11 g). A/ IMP CAES MANT GORDIANVS AVG. (A*2) R/ CONCORDIA AVG/ SC. Exemplaire à l'usure régulière sur un flan très épais ! Double frappe au revers. Patine marron.

RIC. 268 - C. 51 - ROME 7/39 - RCV. 2483.
 R. TB+ 100 €
Poids exceptionnel ! Rubans de Type 3. Pteryges à peine visibles sous le paludamentum.



brm 386493. Sesterce, mi 240, Rome, 7^e ém., phase 2^e, 3^e off., (Ae, Ø 30 mm, 12 h, 18,02 g). A/ IMP GORDIANVS PIVS FEL AVG. (A*2) R/ SECVRITAS AVGVSTI. Exemplaire parfaitement centré avec un portrait de très beau style. Joli revers. Patine marron foncé.

RIC. 311 a - C. 333 - ROME 7/84 - RCV. 8739.

R. TTB+ 195 €

Rubans de type 3. Ptéryges fines sous le paludamentum.



brm 391819. Sesterce, 240, fin, Rome, 8^e ém., 5^e off., (Ae, Ø 29 mm, 12 h, 20,28 g). A/ IMP GORDIANVS PIVS FEL AVG. (A*2) R/ P M TR P III COS II P P SC.

Exemplaire idéalement centré avec un beau portrait. Revers légèrement plat mais de belle qualité. Patine gris foncé.

RIC. 301 a - C. 40 - RC. 2498.

R. TTB+ / TTB 150 €

Poids lourd.



brm 386341. Sesterce, 240-243, fin 240-début 243, Rome, 8-11^e ém., 3^e off., (Ae, Ø 33 mm, 12 h, 20,95 g).

A/ IMP GORDIANVS PIVS FEL AVG. (A*2) R/ LAETITIA AVGVSTI. Exemplaire sur un flan très large et ovale, bien centré, joli portrait et beau revers. Patine marron foncé, presque noire. C. 122 - RIC. 300 a - RCV. 8712 (350\$) - MRK. 72 71 (250€).

TTB+ 150 €

Poids lourd ! Rubans de type 3. Ptéryges invisibles sous le paludamentum.



brm 386342. Sesterce, 240-243, fin 240-début 243, Rome, 8-11^e ém., 3^e off., (Ae, Ø 31 mm, 12 h, 20,34 g).

A/ IMP GORDIANVS PIVS FEL AVG. (A*2) R/ LAETITIA AVGVSTI. Exemplaire parfaitement centré avec un très beau portrait. Patine vert foncé. C. 122 - RIC. 300 a - RCV. 8712 (350\$) - MRK. 72 71 (250€).

TTB+ 150 €

Poids lourd ! Rubans de type 3. Ptéryges invisibles sous le paludamentum.



brm 387362. Sesterce, 240-243, fin 240 - mi-243, Rome, 8-11^e ém., 1^{re} off., (Ae, Ø 31,5 mm, 12 h, 20,35 g).

A/ IMP GORDIANVS PIVS FEL AVG. (A*2) R/ AETER-NITATI AVGVSTI. Exemplaire sur un flan large et épais, bien centré. Très beau revers. Belle patine verte. C. 43 var. - RIC. 297 a - HCC. 124 pl. 64 - RCV. 8702 (350\$) - MRK. 72 /61.

TTB 125 €

Exemplaire provenant de la collection F.L. Poids lourd.



brm 363435. Sesterce, 243, mi - fin, Rome, 12^e ém., 3^e off., (Ae, Ø 31 mm, 12 h, 20,23 g). A/ IMP GORDIANVS PIVS FEL AVG. (A*2) R/ SECVRITAS PERPETVA AVGVSTI.

Exemplaire sur un flan très large et parfaitement centré. Portrait quasi SUP d'un style remarquable et beau revers. Magnifique patine vert foncé.

C. 337 - RIC. 336 - HCC. 152 - RCV. 8740 (350\$) - MRK. 72 /97 (250€).

R. TTB+ 200 €

Poids lourd ! Ptéryges invisibles sous le paludamentum. Ce type semble plus rare que ne le laissent supposer les ouvrages généraux.



brm 386346. Sesterce, 243, 01-02/244, Rome, 12° ém., 3° off., (Ae, Ø 30 mm, 6 h, 19,07 g). A/ IMP GORDIANVS PIVS FEL AVG. (A*2) R/ SECVRITAS PERPETVA/SIC. Exemplaire parfaitement centré à l'usure régulière. Joli portrait. Patine verte.
C. 337 - RIC. 336 - ROME 7/- - HCC. 152 - RCV. 8740 (350\$) - MRK. 72/97 (250€).

R. TTB 100 €
Rubans de type 3. Pteryges à peine visibles sous le paludamentum.



brm 391818. Sesterce, 244, 01-02/244, Rome, 13° ém., 3° off., (Ae, Ø 31,5 mm, 12 h, 24,47 g). A/ IMP GORDIANVS PIVS FEL AVG. (A*2) R/ SECVRIT PERPET/ SIC. Exemplaire sur un flan quadrangulaire et particulièrement épais, bien centré. Joli portrait de style fin et beau revers. Patine grise foncée.

C. 329 - RIC. 335 a - ROME 7/165 - HCC. 152 - RCV. 8740 (350\$) - MRK. 72/97 (250€).

R. TTB+ 150 €
Poids exceptionnel ! Rubans de type 3. Pteryges invisibles sous le paludamentum.

PHILIPPE I^{ER} L'ARABE -
(03/244-09/249)

Marcus Julius Philippus.



brm 386505. Antoninien, 244, Rome, 2° ém., 6° off., (Ar, Ø 23 mm, 12 h, 4,37 g). A/ IMP M IVL PHILIPPVS AVG. (A2) R/ VICTORIA - AVG.

Très bel exemplaire sur un flan large et irrégulier, bien centré. Joli portrait et beau revers. Patine grise de collection ancienne.
C. 227 - RIC. 49 b - HCC. 16 - RCV. 8969.

R. TTB+ 120 €
Rubans de type 3.



brm 386497. Antoninien, 244, Rome, 2° ém., 2° off., (Bill, Ø 20,5 mm, 6 h, 4,74 g). A/ IMP MIVL PHILIPPVS AVG. (A2) R/ LAETIT FVNDAT.

Magnifique exemplaire sur un flan ovale. Superbe portrait et joli revers de style fin. Patine grise.

C. 81 - RIC. 37 b - RSC. 81 - RCV. 8935 - MRK. 74/11.

SPL 120 €

Rubans de type 2. Pteryges invisibles sous le paludamentum.



brm 391821. Antoninien, 244, Rome, 2° ém., 1° off., (Bill, Ø 19,5 mm, 6 h, 5,36 g). A/ IMP MIVL PHILIPPVS AVG. (A2) R/ FIDES - MI-LIT.

Exemplaire idéalement centré sur un flan ovale. Usure superficielle au droit et superbe revers. Patine grise.

RIC. 33 - C. 54 - RCV. - RC. 2557 - MRK. 74/9.

R. TTB+ / SUP 100 €

Poids lourd. Type plus rare avec revers.



brm 386494. Antoninien, 245, Rome, 4° ém., 2° off., (Bill, Ø 23 mm, 12 h, 4,66 g). A/ IMP M IVL PHILIPPVS AVG. (A2) R/ ADVENTVS - AVGG.

Exemplaire de qualité exceptionnelle sur un flan ovale et irrégulier bien centré avec les grénets visibles. Beau portrait de Philippe I^{er}. Patine de collection avec des reflets dorés.
C. 3 (3f.) - RIC. 26 b - RSC. 3 - RCV. 8916.

R. SPL 150 €

Rubans de type 3. Pteryges invisibles sous le paludamentum.



brm 386498. Antoninien, 245, Rome, 4° ém., 1° off., (Bill, Ø 24 mm, 12 h, 5,18 g). A/ IMP M IVL PHILIPPVS AVG. (A2) R/ P M TR P II COS P P.

Exemplaire sur un flan très large et épais. Joli portrait de style fin et beau revers. Patine grise.

C. 120 - RIC. 2b - RSC. 120 - RCV. 8943 - MRK. 74/17-3.

SUP 120 €

Poids lourd. Rubans de type 3 Pteryges invisibles sous le paludamentum.



brm 386496. Antoninien, 246, Rome, 5^e ém., 5^e off., (Bill, Ø 21,5 mm, 6 h, 4,41 g). A/IMP MIVL PHILIPPVS AVG. (A2) R/ANNONA AVGG. Bel exemplaire avec une faiblesse de frappe sur la buste. Joli revers. Patine grise. C. 25 - RIC. 28 c - RC. 2553 - RCV. 8922 - MRK. 74 /4. R. TT+B+ 80 €
Rubans de type 3. Ptiéryges fines sous le paludamentum.



brm 386495. Antoninien, 246, Rome, 5^e ém., 2^e off., (Bill, Ø 22,5 mm, 6 h, 4,07 g). A/IMP MIVL PHILIPPVS AVG. (A2) R/AEQVITAS AVGG. Exemplaire de qualité exceptionnelle sur un flan large parfaitement centré des deux côtés avec les grénets visibles. Magnifique portrait de Philippe I^{er}. Revers de haut relief. Patine avec des reflets dorés. C. 9 (50\$) - RIC. 27 b - RSC. 9 - RC. 2551 (25£) - RCV. 8918 - MRK. 74 /2. SPL 120 €
Rubans de type 3. Les ptiéryges sont fines sous le paludamentum.



brm 392002. Antoninien, 246, Rome, 5^e ém., 2^e off., (Bill, Ø 22,5 mm, 2 h, 3,84 g). A/IMP MIVL PHILIPPVS AVG. (A2) R/AEQVITAS AVGG. Exemplaire sur un flan parfaitement centré. Beau portrait de Philippe I^{er}. Joli revers avec la variété de l'Équité le bras relevé. Patine de médaillier avec des reflets mordorés. RCV. 8918 (50\$) - RIC. 27 b - RSC. 9 - RC. 2551 (25£) - C. 9 - MRK. 74 /2. SUP 100 €
Poids léger. Rubans de type 3. Variété de revers avec l'Équité au bras relevé.



brm 363596. Antoninien, 247, Rome, 2^e off., (Bill, Ø 23,5 mm, 12 h, 4,26 g). A/IMP PHILIPPVS

AVG. (A2) R/FELI/CITAS/ IMPP. Exemplaire sur un flan large, ovale, bien centré des deux côtés avec les grénets complets. Superbe portrait de Philippe I^{er}. Revers de frappe un peu molle. Patine grise de collection ancienne. C. 39 (10f.) - RIC. 60 - HCC. 34 - RCV. 8926 - RSC. 39 - MRK. 74 /6.

RR. SUP / TT+B+ 175 €
Exemplaire provenant de la collection de l'abbé de Jobal, dispersée le 30 mai 2015. Rubans de type 3. Ptiéryges invisibles sous le paludamentum.



brm 386499. Antoninien, 247, Rome, 7^e ém., 1^{re} off., (Bill, Ø 23,5 mm, 6 h, 3,76 g). A/IMP PHILIPPVS AVG. (A2) R/P M TR P III COS II P P. Exemplaire sur un flan très large, parfaitement centré avec les grénets visibles. Joli revers. Patine grise. C. 137 - RSC. 137 - RIC. 5 - RCV. 8946 - MRK. 74 /18-2. TT+B+ 100 €
Poids léger. Rubans de type 3. Ptiéryges à peine visibles sous le paludamentum.



brm 335228. Antoninien, 248, Rome, 8^e ém., 5^e off., (Bill, Ø 22,5 mm, 6 h, 4,45 g). A/IMP PHILIPPVS AVG. (A2) R/VIRTVS AVGG//E. Exemplaire sur un flan épais et ovale bien centré. Beau portrait de Philippe I^{er}. Joli revers inhabituel de style fin. Magnifique patine grise de collection ancienne avec des reflets dorés. C. 241 (10f.) - RIC. 10 - RCV. 8976 (100\$) - MRK. 74 /31. SUP 100 €
Poids très léger. Rubans de type 3. Ptiéryges invisibles sous le paludamentum.



brm 386503. Antoninien, 248, Rome, 9^e ém., 1^{re} off., (Bill, Ø 22,5 mm, 12 h, 4,11 g). A/IMP PHILIPPVS AVG. (A2) R/SAECLARES AVGG//I. Exemplaire sur un flan ovale, bien centré. Joli revers ! Patine grise. C. 173 (2f.) - RIC. 12 - RSC. 173 - RCV. 8956 (110\$) - MRK. 74 /22. R. SUP 200 €
Rubans de type 3. Ptiéryges invisibles sous le paludamentum. C'est peut-être l'officine la plus rare de l'émission.



brm 381905. Antoninien, 248, Rome, 9^e ém., 2^e off., (Bill, Ø 22,5 mm, 6 h, 3,53 g). A/ IMP PHILIPPVS AVG. (A2) R/ SAECVLARES AVGG/ +/-//II. Très bel exemplaire bien centré avec un joli portrait et un très beau revers ! Patine grise. C. 178 (2f.) - RIC. 15 - RSC. 178 - RCV. 8957 (110\$) - MRK. 74 /22-2.

R. TTb+ 175 €
Poids léger. Rubans de type 3. Ptéryges invisibles sous le paludamentum. Sur cet exemplaire la louve a quatre mamelles visibles.



brm 386504. Antoninien, 248, Rome, 9^e ém., 5^e off., (Bill, Ø 23 mm, 6 h, 3,84 g). A/ IMP PHILIPPVS AVG. (A2) R/ SAECVLARES AVGG/ +/-//U. Exemplaire avec un beau portrait et une faiblesse de frappe au revers. Patine grise. C. 182 - RIC. 19 - RSC. 182 - RCV. 8958 (110\$) - ROME 6/146 - HCC. 47 - Eauze 807.

R. TTb 125 €
Rubans de type 3.



brm 386502. Antoninien, 249, Rome, 10^e ém., 6^e off., (Bill, Ø 22,5 mm, 6 h, 4,19 g). A/ IMP PHILIPPVS AVG. (A2) R/ SAECVLVM NOVVM. Exemplaire sur un flan ovale, bien centré. Joli portrait et beau revers. Patine grise. C. 198 - RIC. 25 b - RSC. 198 - RCV. 2574 (110\$) - MRK. 74 /23.

R. TTb+ 100 €
Rubans de type 3. Ce type se rencontre pour les dixième et onzième émissions.



brm_392574



brm 386501. Antoninien, 249, Rome, 11^e ém., 5^e off., (Bill, Ø 22 mm, 6 h, 3,87 g). A/ IMP PHILIPPVS AVG. (A2) R/ SAECVLARES AVGG/ COS/ III.

Superbe exemplaire sur un flan ovale. Portrait bien venu à la frappe. Joli revers. Patine grise.

C. 193 - RIC. 24 c - RSC. 24 - RCV. 8961 - MRK. 74 /22-12. SUP 175 €
Poids léger. Rubans de type 3. Ptéryges fines sous le paludamentum. Ce type se rencontre pour les dixième et onzième émissions.



brm 392574. Antoninien, 247, Antioche, (Bill, Ø 22 mm, 11 h, 3,55 g). A/ IMP MIVL PHILIPPVS AVG. (B1) R/ P M TR P III COS II P P.

Exemplaire sur un flan ovale bien centré. Beau buste particulier de Philippe I^{er}. Revers de style fin. Patine grise superficielle.

ROME 6/196 - C. 135 (20 f.) - RIC. 76 (R2) - RSC. 135 (125£) - RCV. 8947 (150\$) - Thibaut Marchal, les antoniniens de l'atelier d'Antioche sous le règne de Philippe I l'Arabe (244-249), http://marchal.thibaut.free.fr/f_organisation.htm (23 ex.).

RR. TTb+ 280 €
Poids léger. Buste inhabituel. Rubans de type 3. Ptéryges fines.



brm 386500. Antoninien, 249, Antioche, 3^e ém., 1^{er} off., (Bill, Ø 23 mm, 12 h, 4,74 g). A/ IMP M IVL PHILIPPVS AVG. (A2) R/ P M TR P P COS PP. Bel exemplaire sur un flan large bien centré. Joli revers. Patine grise.

C. 155 - RIC. 78 - RSC. 155 - MRK. 74 /20-1 - RCV. 8950 - Thibaut Marchal, les antoniniens de l'atelier d'Antioche sous le règne de Philippe I l'Arabe (244-249), http://marchal.thibaut.free.fr/f_organisation.htm (38 ex.).

RR. TTb / TTb+ 120 €
Rubans de type 3. Portrait stylisé, mais de très bon style. Ce type semble plus rare que ne le laissent supposer les ouvrages généraux. Dans sa base internet, M. Marchal a répertorié actuellement 847 antoniniens de l'atelier d'Antioche, dont 38 pour ce revers de Philippe I^{er} auguste. Néanmoins, les monnaies d'Antioche restent rares pour cette période.



brm 391955. Sesterce, 244, Rome, 1^{er} ém., 2^e off., (Ae, Ø 28 mm, 12 h, 15,91 g). A/IMP M IVL PHILIPPVS AVG. (A*2) R/ LAET FVNDATA/ S/C.

Exemplaire sur un flan quadrangulaire, bien centré. Joli portrait de style fin. Patine marron.

C. 73 - RIC. 175 a - RCV. 8997 (375\$) - HCC. 69.

R. TTB 200 €

Poids léger. Rubans de type 3.



brm 391951. Sesterce, 244, Rome, 1^{er} ém., phase 2^e, 1^{er} off., (Ae, Ø 29,5 mm, 12 h, 17,84 g). A/IMP M IVL PHILIPPVS AVG. (A*2) R/ FIDES MILITVM/ S/C.

Exemplaire dans un très bel état de conservation, quasi SUP mais ayant été nettoyé anciennement.

C. 59 - RIC. 172 a - RCV. 8994 (375\$) - MRK. 74 /40 (250€).

TTB+ 180 €

Rubans de type 3. Pteryges larges sous le paludamentum.



brm 363689. Sesterce, 244, Rome, 2^e ém., 6^e off., (Ae, Ø 30,5 mm, 12 h, 19,46 g). A/IMP M IVL PHILIPPVS AVG. (A*2) R/ VICTORIA - AVG/ S/C.

Exemplaire sur un flan ovale et parfaitement centré. Beau portrait de Philippe I^{er}. Joli revers. Agréable patine vert foncé.

C. 228 - RIC. 191 a - RCV. 9020 (375\$).

TTB+ 175 €

Rubans de type 3. Pteryges fines. Portrait primitif de Philippe I^{er}.



brm 391943. Sesterce, 245, Rome, 4^e ém., 6^e off., (Ae, Ø 31 mm, 12 h, 23,76 g). A/IMP M IVL PHILIPPVS AVG. (A*2) R/ SECVRIT ORBIS/ -+// S/C.

Exemplaire idéalement centré des deux cotés sur un flan très épais ! Joli portrait de style fin et beau revers. Patine verte.

C. 216 - RIC. 190 - RCV. 9018 (375\$).

R. TTB+ 280 €

Poids très lourd ! Rubans de type 3. Pteryges larges sous le paludamentum.



brm 386507. Sesterce, 246, Rome, 5^e ém., 5^e off., (Ae, Ø 28,5 mm, 12 h, 21,00 g). A/IMP M IVL PHILIPPVS AVG. (A*2) R/ ANNONA AVGG/ S/C.

Exemplaire à l'usure importante sur un flan quadrangulaire et épais. Patine vert foncé.

C. 26 - RIC. 168 a - RCV. 8990 (350\$) - ROME 6/84 - HCC. 91.

TB+ 80 €

Poids léger. Rubans de type 3. Pteryges invisibles sous le paludamentum.



brm 342540. Sesterce, 246, Rome, 5^e ém., 5^e off., (Ae, Ø 34 mm, 12 h, 29,25 g). A/IMP M IVL PHILIPPVS AVG. (A*2) R/ ANNONA AVGG/ S/C.

Exemplaire sur un flan totalement hors norme, large, épais et idéalement centré avec les grénétis visibles ! Droit à l'usure marquée mais très beau revers ! Patine vert foncé.

C. 26 - RIC. 168 a - RCV. 8990 (350\$) - ROME 6/84 - HCC. 91.

TTB/TTB+ 150 €

Poids exceptionnel pour la période !!! Rubans de type 3.

Pteryges fines sous le paludamentum.



brm 391954. Sesterce, 246, Rome, 5^e ém., 5^e off., (Ae, Ø 29,5 mm, 12 h, 19,71 g). A/ IMP MIVL PHILIPPVS AVG. (A*2) R/ ANNONA AVGG/ S/C.

Exemplaire sur un flan ovale et épais, bien centré. Faiblesse de frappe au revers. Patine vert foncé.

C. 26 - RIC. 168 a - RCV. 8990 (350\$) - ROME 6/84 - HCC. 91.

TTB+ / TB+ 100 €
Rubans de type 3. Ptéryges à peine visibles sous le paludamentum.



brm 391945. Sesterce, 247, Rome, 6^e ém., 2^e off., (Ae, Ø 28 mm, 12 h, 16,06 g). A/ IMP MIVL PHILIPPVS AVG. (A*2) R/ AEQVITAS AVGG/ S/C.

Bel exemplaire à l'usure superficielle sur un flan bien centré. Joli revers. Patine marron foncé.

C. 10 - RIC. 166 a - RCV. 8987 (350\$) - HCC. 89.

TTB+ 225 €
Rubans de type 3. Ptéryges à peine visibles sous le paludamentum.



brm 386506. Sesterce, 247, Rome, 6^e ém., 2^e off., (Ae, Ø 28 mm, 12 h, 17,15 g). A/ IMP MIVL PHILIPPVS AVG. (A*2) R/ AEQVITAS AVGG/ S/C.

Bel exemplaire bien centré sur un petit flan. Joli portrait quasi SUP. Beau revers. Très agréable patine vert foncé.

C. 10 - RIC. 166 a - RCV. 8987 (350\$) - HCC. 89.

TTB+ 195 €
Poids lourd. Rubans de type 3. Ptéryges à peine visibles sous le paludamentum.



brm 381908. Sesterce, 247, Rome, 6^e ém., 2^e off., (Ae, Ø 31,5 mm, 12 h, 20,36 g). A/ IMP MIVL PHILIPPVS AVG. (A*2) R/ AEQVITAS AVGG/ S/C.

Exemplaire idéalement centré des deux cotés sur un flan épais. Joli portrait et très beau revers ! Patine marron.

C. 10 - RIC. 166 a - RCV. 8987 (350\$) - HCC. 89.

TTB+ 175 €
Poids lourd. Rubans de type 3. Ptéryges à peine visibles sous le paludamentum.



brm 381909. Sesterce, 248, Rome, 9^e ém., (Ae, Ø 28,5 mm, 12 h, 14,27 g). A/ IMP MIVL PHILIPPVS AVG. (A*2) R/ SAECVLARES AVGG/ -/ -/ S/C.

Exemplaire idéalement centré sur un petit flan ovale. Usure marquée au droit mais très beau revers. Patine verte.

C. 176 - RIC. 158 (S) - HCC. 105 - RCV. 9010 (450\$) - MRK. 74 /54-1 (500€).

RR. TTB+ / TTB 225 €
Poids léger. Rubans de type 3. Ptéryges invisibles sous le paludamentum.

OTACILIA SEVERA - (+249)

Marcia Otacilia Severa - Femme de Philippe I^{er}, mère de Philippe II - Augusta - (244-249).



brm 381904. Antoninien, 245, Rome, 4^e ém., 4^e off., (Bill, Ø 21 mm, 12 h, 4,56 g). A/ MARCIA OTACILIA SEVERA AVG. (L15) R/ PVDICITIA AVGG.

Bel exemplaire bien centré avec un portrait de style fin et une usure régulière. Patine grise.

C. 53 (3E) - RIC. 123 c, pl. 7/12 - RCV. 9159 - RSC. 53 - MRK. 75 /6.

R. TTB 100 €
Sur cet exemplaire, le croissant est petit.



brm 386509. Antoninien, 247, Rome, 6^e ém., 4^e off., (Bill, Ø 23 mm, 6 h, 3,65 g). A/ **MOTACIL SEVERAAVG.** (L15) R/ **CONCORDIA AVGG.**

Exemplaire avec un beau portrait mais une faiblesse de frappe au revers. Patine grise.

C. 4 - RIC. 125 c - RSC. 4 - RCV. 9147.

TTB+ / TTB 75 €

Poids léger. Petit croissant sous le buste.



brm 363693. Sesterce, 246, Rome, 5^e ém., 4^e off., (Ae, Ø 32,5 mm, 12 h, 20,96 g). A/ **MARCIA OTACIL SEVERAAVG.** (L5) R/ **CONCORDIA AVGG/ -//S C.**

Exemplaire sur un flan large et ovale bien centré des deux côtés avec les grénets visibles. Beau portrait d'Otacilia Sévéra avec une frappe un peu molle et une faiblesse au revers. Jolie patine vert foncé.

C. 10 (2 fr.) - RIC. 203 a - ROME 6/81 - HCC. 14 - RCV. 9164 (400\$) - MRK. 75 /9.

R. TTB 175 €

Poids lourd. Titulature longue.



brm 363696. Sesterce, 246, Rome, 5^e ém., 4^e off., (Ae, Ø 31,5 mm, 12 h, 20,16 g). A/ **MARCIA OTACIL SEVERAAVG.** (L5) R/ **CONCORDIA AVGG/ -//S C.**

Exemplaire sur un flan large et ovale bien centré des deux côtés. Beau portrait d'Otacilia Sévéra. Très beau revers mais concrétion au centre. Jolie patine verte.

C. 10 (2 fr.) - RIC. 203 a - ROME 6/81 - HCC. 14 - RCV. 9164 (400\$) - MRK. 75 /9.

R. TTB 175 €

Poids lourd. Titulature longue.



brm 387356. Sesterce, 248, Rome, 9^e ém., 4^e off., (Ae, Ø 25,5 mm, 12 h, 13,32 g). A/ **MARCIA OTACIL SEVERAAVG.** (L5) R/ **SAEVLARES AVGG// S C.** Exemplaire sur un petit flan avec un très beau revers de haut relief. Patine verte.

C. 65 (12 f.) - RIC. 200 a - RCV. 9170 (525\$).

RR. TTB+ / TTB 200 €

Poids léger.



brm 384192. As, 249, Rome, 10^e ém., 4^e off., (Ae, Ø 24 mm, 6 h, 7,87 g). A/ **MARCIA OTACIL SEVERAAVG.** (L5) R/ **MILIARIVM SAECLVM/ S/C.** Très bel exemplaire pour un as. Revers rare en bel état. Patine vert foncé.

C. 26 - RIC. 199 b - HCC. - - RCV. 9187 (675\$).

RRR. TTB 375 €

Poids léger. Revers rare. Chevelure crantée élaborée.

Type que nous présentons pour la première fois à la vente.

PHILIPPE II - (05/244-09/249)

Marcus Julius Philippus - Auguste - (04/247-09/249).



brm 386510. Antoninien, 247, Rome, 7^e ém., 3^e off., (Bill, Ø 22,5 mm, 12 h, 3,88 g). A/ **IMP PHILIPPVS AVG.** (A2) R/ **PAX - AETERNA.** Superbe exemplaire bien centré avec les grénets complets. Joli portrait. Patine grise.

C. 22 (2f.) - RIC. 231 c - RCV. 9266 - HCC. 24 - MRK. -.

R. SUP 150 €

Poids léger. Rubans de type 3. Piétyges à peine visibles sous le paludamentum.

cgb.fr

numismatique
depuis 1986



brm 386511. Antoninien, 246-247, Antioche, (Bill, Ø 22,5 mm, 12 h, 3,43 g). A/ IMP M IVL PHILIPPVS AVG. (A2) R/ AEQVITAS AVGG.

Superbe exemplaire pour ce type rare de l'atelier d'Antioche. Très beau portrait et joli revers. Patine grise. ROME 6/195 - C. 1 - RIC. 240 var. (R) - RCV. 9258 (150\$).

RR. SUP 150 €
Poids léger. Rubans de type 3. Ptéryges invisibles sous le paludamentum.



brm 363683. Sesterce, 247, Rome, 7^e ém., 3^e off., (Ae, Ø 28 mm, 12 h, 19,89 g). A/ IMP PHILIPPVS AVG. (A*2) R/ PAX - AETERNA/ S/C.

Exemplaire sur un petit flan ovale et très épais, bien centré des deux côtés. Beau portrait. Joli revers. Patine marron. C. 25 (2f.) - RIC. 268 a - RCV. 9280 (425\$).

R. TTB 150 €
Rubans de type 3. Ptéryges invisibles sous le paludamentum.



brm_342533



brm 335234. Sesterce, 249, Rome, 11^e ém., 3^e off., (Ae, Ø 32 mm, 12 h, 22,66 g). A/ IMP M IVL PHILIPPVS AVG. (A*2) R/ LIBERALITAS AVGG III/ S C. Exemplaire sur un flan large, ovale et épais, bien centré des deux côtés. Joli portrait et beau revers avec une agréable patine verte.

RCV. 9279 (450\$) - RIC. 267a - RC. 2671 (75£) - MRK. 76/23 - C. 18 (10f.).

RR. TTB 150 €
Poids très lourd. Rubans de type 3. Ptéryges fines.

TRAJAN DÈCE - (07/249-06/251)

Caius Messius Quintus Traianus Decius.



brm 376227. Antoninien, 250, Rome, 3^e ém.-4^e ém., 3^e off., (Bill, Ø 22 mm, 6 h, 4,12 g). A/ IMP C M Q TRAIANVS DECIVS AVG. (B4) R/ PAN-NONI-AE.

Exemplaire sur un flan bien centré. Beau portrait de Trajan Dèce. Joli revers. Patine grise avec des reflets mordorés. C. 86 (2f.) - RIC. 21 b - HCC. 16 - RC. 2699 - MRK. - RCV. 9378.

TTB+ 75 €
Poids léger. Rubans de type 3. Ptéryges fines.



brm 342533. Double Sesterce, 250, début - mi, Rome, 3^e ém., 4^e off., (Ae, Ø 34 mm, 12 h, 33,71 g). A/ IMP C M Q TRAIANVS DECIVS AVG. (B01) R/ FELICITAS SAECVLI/ S/C. Exemplaire sur un flan épais et large. Joli portrait de très beau style et agréable revers. Patine marron. C. 39 (30f.) - RIC. 115 a - RCV. 9395 (4000\$) - HCC. 46.

RR. TTB 750 €
Rubans de type 3. Pour le double sesterce, nous avons deux types de buste (A2) ou (B01). Ce type fut éphémère. Cependant, le double sesterce a bien circulé, il suffit de regarder notre exemplaire.



brm 363687. Sesterce, 249-250, Rome, 2^e ém.-3^e ém., 3^e off., (Ae, Ø 27,5 mm, 12 h, 18,25 g). A/ IMP C M Q TRAIANVS DECIVS AVG. (B*4) R/ VICTORIA A-VG/ S/C. Exemplaire frappé sur un petit flan épais et bien centré. Beau portrait et joli revers ayant conservé de nombreux détails. Patine verte. C. 117 (5f.) - RIC. 4/126 d - RCV. 9410 (400S) - HCC. 40 - MRK.-

TTB 225 €

Rubans de type 3.

ÉTRUSCILLE - (+251)

Herennia Cupressenia Etruscilla - Femme de Trajan Déce, mère d'Hérennius Etruscus et d'Hostilien - Augusta - (249-251).



brm 392185. Antoninien, 251, Rome, 6^e ém.-7^e ém., 6^e off., (Bill, Ø 21 mm, 1 h, 4,07 g). A/HERETRVS-CILLA AVG. (L15) R/ IVNO R-EGINA. Exemplaire de qualité exceptionnelle pour ce type sur un flan ovale bien centré des deux côtés avec les grénétis visibles. Portrait magnifique. Revers de haut relief. Patine avec des reflets dorés. Conserve l'intégralité de son brillant de frappe et de son coupant d'origine. ROME 9/103 - RIC. 57 (S) - HCC. 3 - RCV. 9493 - C. 14 - RSC. 14.

SPL 150 €

Portrait de très joli style.

HÉRENNIUS ÉTRUSCUS - (PRINTEMPS 250-06/251)

Quintus Herennius Etruscus Messius Decius - Fils de Trajan Déce - César - (250-251).



brm 388134. Antoninien, 250, Rome, 3^e ém.-4^e ém., 2^e off., (Bill, Ø 21,5 mm, 6 h, 4,68 g). A/ Q HERETRMES DECIVS NOB C. (A21) R/ PRINCIPI IVVENTVIS.

Exemplaire sur un flan large et épais, bien centré. Beau portrait. Frappe un peu molle au revers. Jolie patine de collection avec des reflets dorés. C. 26 - RIC. 147 c - HCC. 13 - RCV. 9523 (120S) - MRK. 81 /9-2.

R. SUP / TTB+ 95 €

Poids très lourd. Rubans de type 3. Sur certains exemplaires la haste transversale du revers est remplacée par un sceptre.



brm 363526. Antoninien, 251, Rome, 6^e ém.-7^e ém., 4^e off., (Bill, Ø 21,5 mm, 12 h, 3,71 g). A/ Q HER ETR MES DECIVS NOB C. (A21) R/ CONCORDIA AVGG. Exemplaire sur un flan ovale et irrégulier bien centré. Beau portrait. Joli revers. Patine grise. RCV. 9518 - RIC. 138 (R) - HCC. 1 - RCV. 9518 (120S) - C. 4 (3f.) - ROME 9/101.

R. TTB+ 150 €

Rubans de type 3.

DIVI RESTITUTION DE TRAJAN DÉCE - (251)



brm 380213. Antoninien, 251, Rome, 8^e ém., 4^e off., (Bill, Ø 22 mm, 6 h, 4,47 g). A/ DIVO -PIO. (O) R/ CONSECRATIO. Exemplaire idéalement centré sur un flan épais. Joli portrait. Faiblesse de frappe au revers. Patine grise. C. 1189 (3f.) - RIC. 90 (S) - RCV. 9475 (250S) - MRK. 35 /316-2 - RSC. 1189 - HCC. 23.

R. TTB 150 €

Poids lourd. Rubans de type 3.



brm 381915. Antoninien, 251, Rome, 8^e ém., 1^e off., (Bill, Ø 23,5 mm, 12 h, 4,47 g). A/ DIVOTRAIANO. (O2) R/ CONSECRATIO.

Exemplaire sur un flan très large et idéalement centré avec les grénétis visibles. Joli portrait. Patine grise. C. 664 var. - RIC. 4/86 (R) - RSC. 664 b - RCV. 9471 (200S).

R. TTB 150 €

Poids lourd. Rubans de type 1.



brm 343925. Antoninien, 251, Rome, 8^e ém., 4^e off., (Bill, Ø 22,5 mm, 7 h, 3,31 g). A/ DIVO -PIO. (O) R/ CONSECRATIO. Exemplaire sur un flan ovale,

parfaitement centré. Usure régulière. Patine grise.
 C. 1189 (3f.) - RIC. 90 (S) - RCV. 9475 (250S) -
 MRK. 35 /316-2 - RSC. 1189 - HCC. 23.
R. TTb+ 115 €
Poids léger. Rubans de type 3.

TRÉBONIEN GALLE -
 (06/251-06/253)

Caius Vibius Trebonianus Gallus.



brm 386640. Antoninien, fin 252, Rome, émission spéciale, 2^e off., (Bill, Ø 23,5 mm, 6 h, 4,53 g.) A/ IMP C C VIB TREB GALLVS AVG. (A2) R/ LIBERTAS PVBLICA. Exemplaire sur un flan très large et ovale avec un portrait de style fin. Faiblesse au revers. Patine grise.
 C. 68 - RIC. 70 - RSC. 68 - RCV. 9636 - ROME 11/56.
R. TTb+ / TTb 70 €
 Exemplaire provenant de la collection FL. *Poids très lourd. Rubans de type 3. Ptéryges fines sous le paludamentum.*



brm 378407. Antoninien, c. 252-253, Rome, (Bill, Ø 21,5 mm, 12 h, 3,30 g.) A/ IMP C C VIB TREB GALLVS AVG. (A2) R/ FELICITAS PVBL. Bel exemplaire de style fin avec un superbe portrait ! Patine grise.
 C. 35 - RIC. 59 - RCV. 9628 var. - MRK. 83 /7.
R. SUP 100 €
Ptéryges fines sous le paludamentum. Émission sans étoile. Ce type pour l'atelier de Rome semble beaucoup plus rare que ne le laissent supposer les ouvrages généraux.



brm 378408. Antoninien, 251-253, Antioche, (Bill, Ø 20 mm, 6 h, 3,42 g.) A/ IMP C C VIB TREB GALLVS P F AVG. (A2) R/ ADVENTVS AVG. Exemplaire sur un petit flan ovale avec un très beau revers. Patine grise.
 C. 2 (5f.) - RIC. 79 (S) - Cunetio 394 - Eauze 1019 - MRK. 83 /1 - RC. - William E. Metcalf, The Antioch Hoard or Antoniniani and the Eastern Coinage of Trebonianus Gallus and Volusian, MN. 22, New York 1977, p. 71-94, pl. 10-18, pl. 14, n° T33.
R. TTb 90 €
Rubans de type 3 aux extrémités bouletées. Ptéryges fines. Dans le trésor d'Éauze, il y avait trois antoniniens de ce type et seulement deux dans le trésor d'Antioche sur un total de 1500 antoniniens dont 450 examinés.



brm 335631. Antoninien, 252, Antioche, 3^e off., (Bill, Ø 21,5 mm, 12 h, 4,03 g.) A/ IMP C C VIB TREB GALLVS P F AVG // IIIV. (A2) R/ SAECVLVM NOVVM // IIIV. Exemplaire sur un flan ovale, bien centré des deux côtés. Joli portrait et beau revers. Patine grise de collection ancienne.
 C. 110 (5f.) - RIC. 90 (R) - Cunetio 415 var. - Eauze - MRK. 83 /23 var. - RCV. 9648 - Eauze.
RR. TTb+ 95 €
Poids lourd. Rubans de type 3. Les Ptéryges ne sont pas visibles sur cet exemplaire. Portrait de très bon style, différent de l'atelier d'Antioche. Pour le revers, il existe deux formes d'orthographe pour le mot SAECVLVM avec une ou deux L. La seconde variante avec deux L qui est une faute semble néanmoins la plus courante.



brm 335632. Antoninien, 252, Antioche, 4^e off., (Bill, Ø 22,5 mm, 12 h, 3,69 g.) A/ IMP C C VIB TREB GALLVS P F AVG // IV. (A2) R/ SAECVLVM NOVVM // IV. Exemplaire sur un flan ovale, bien centré des deux côtés. Joli portrait et beau revers, quasi SUP. Patine grise.
 C. 110 (5f.) - RIC. 90 (R) - Cunetio - Eauze - MRK. 83 /23 var. - RCV. 9648 - Eauze.
RR. TTb+ 95 €
Rubans de type 3. Les Ptéryges ne sont pas visibles sur cet exemplaire. Portrait de très bon style, différent de l'atelier d'Antioche. Pour le revers, il existe deux formes d'orthographe pour le mot SAECVLVM avec une ou deux L. La seconde variante avec deux L qui est une faute semble néanmoins la plus courante.



brm 335637. Antoninien, c. 252-253, Antioche, 4^e off., (Bill, Ø 24 mm, 12 h, 3,47 g.) A/ IMP C C VIB TREB GALLVS P F AVG // ●●●. (B4) R/ AEQVITAS AVG // ●●●. Flan large et ovale. Monnaie parfaitement centrée. Joli portrait inhabituel. Patine grise, tachée au droit à 11 heures.
 C. 104 - RIC. 80 (S) - MRK. 83 /2 - C. 6 - RCV. 9623 - Cunetio 396 (1 ex.) - Eauze.
R. TTb+ 95 €



brm 378412. Antoninien, c. 252-253, Antioche, 4^e off., (Bill, Ø 22 mm, 12 h, 4,25 g). A/ IMP C C VIB TREV GALLVS P F// [---]. (A2) R/ VBERITAS AVG.

Bel exemplaire sur un flan large et épais. Joli portrait. Patine grise aux reflets dorés.

ROME 11/- - RIC. 92 - Cunetio 416 var. - C. 125.

R. TTB+ 80 €
Poids très lourd. Il est impossible de définir l'officine notée au droit.



brm 335363. Antoninien, 252, Antioche, 3^e off., (Bill, Ø 21 mm, 6 h, 3,27 g). A/ IMP C C VIB TREV GALLVS P F AVG // ●●●. (A2)

R/ SAECVLVM NOVVM// ●●●. Exemplaire sur un petit flan ovale, bien centré des deux côtés. Droit de frappe molle. Temple de style fin. Patine grise. C. 110 (5f) - RIC. 90(R) - Cunetio 415 var. - Eauze - MRK. 83 /23 var. - RCV. 9648.

RR. TTB+ 75 €
Rubans de type 3. Les Ptéryges ne sont pas visibles sur cet exemplaire. Portrait de très bon style, différent de l'atelier d'Antioche. Pour le revers, il existe deux formes d'orthographe pour le mot SAECVLVM avec une ou deux L. La seconde variante avec deux L qui est une faute semble néanmoins la plus courante.



brm 378413. Antoninien, c. 252-253, Antioche, 1^{re} off., (Bill, Ø 21,5 mm, 11 h, 2,90 g). A/ IMP C C VIB TREV GALLVS P F// ●. (A2) R/ PAX - AVGVVS//●.

Exemplaire sur un flan ovale, bien centré. Joli portrait. Patine grise aux reflets dorés.

ROME 11/107 - RIC. 86 (S) - Cunetio 413 var. - C. 80.

R. TTB+ 75 €
Poids léger.



brm 378409. Antoninien, 253, Antioche, 2^e ém., 4^e off., (Bill, Ø 20,5 mm, 12 h, 3,94 g). A/ IMP C C VIB TREV GALLVS P F AVG // ●●●●. (A2) R/ SAECVLVM NOVVM// ●●●●. Exemplaire bien centré sur un flan ovale.

Joli revers. Patine grise.

C. 110 (10f.) - RIC. 90(R) - Cunetio - Eauze - MRK. 83 /23 var. - RSC. 110 h - RCV. 9648.

R. TTB+ 80 €
Poids lourd. Rubans de type 3. Ptéryges fines sous le paludamentum. Pour le revers, il existe deux formes d'orthographe pour le mot SAECVLVM avec une ou deux L. La seconde variante avec deux L qui est une faute semble néanmoins la plus courante.



brm 335633. Antoninien, 253, Antioche, 2^e ém., 4^e off., (Bill, Ø 22 mm, 5 h, 4,51 g). A/ IMP C C VIB TREV GALLVS P F AVG // IV. (A2) R/ SAECVLLVM NOVVM// IV (sic !).

Exemplaire quasi SUP, bien centré sur un flan large et irrégulier avec les grénets visibles. Joli portrait. Patine grise. C. 111 (10f.) - RIC. 91 (R) - Cunetio - Eauze 1046 - MRK. 83 /23 var. - RSC. 111 c - RCV. 9648.

R. TTB+ 115 €
Poids très lourd. Rubans de type 3. Ptéryges fines sous le paludamentum. Pour le revers, il existe deux formes d'orthographe pour le mot SAECVLVM avec une ou deux L. La seconde variante avec deux L qui est une faute semble néanmoins la plus courante.



brm 335362. Antoninien, 253, Antioche, 2^e ém., 1^{re} off., (Bill, Ø 22 mm, 6 h, 4,67 g). A/ IMP C C VIB TREV GALLVS P F AVG // ●. (A2) R/ SAECVLLVM NOVVM// ● (sic !).

Exemplaire à l'usure régulière, bien centré sur un flan large et irrégulier avec les grénets visibles. Joli revers. Patine grise. C. 111 (10f.) - RIC. 91 (R) - Cunetio 415 var. - Eauze - MRK. 83 /23 var. - RSC. 111 c - RCV. 9648.

R. TTB+ 100 €
Poids très lourd. Rubans de type 3. Ptéryges fines sous le paludamentum. Pour le revers, il existe deux formes d'orthographe pour le mot SAECVLVM avec une ou deux L. La seconde variante avec deux L qui est une faute semble néanmoins la plus courante.

cgb.fr

numismatique
depuis 1988



brm 378411. Antoninien, 253, Antioche, 3° ém., 4° off., (Bill, Ø 22 mm, 6 h, 3,30 g). A/ IMP C C VIB TREB GALLVS P F// IIII. (A2) R/ ROMAE AETERNAE AVG// IIIV. Exempleaire sur un flan large. Joli portrait quasi SUP. Patine grise hétérogène. C. 108 (2f.) - RIC. 89 (S) - Cunetio - - RCV. 9647 - ROME 11/- - RSC. 89.

R. TTB+ 60 €
La lecture de l'officine est assez aléatoire sur cette monnaie. Rubans de type 3 aux extrémités bouletées. Ptéryges à peine visibles sous le paludamentum. Portrait caractéristique d'Antioche. Pour ce type de revers, nous avons des antoniniens des sept officines.



brm 378410. Antoninien, 253, Antioche, 3° ém., 3° off., (Bill, Ø 20 mm, 12 h, 3,56 g). A/ IMP C C VIB TREB GALLVS P F// [---]. (A2) R/ ROMAE AETERNAE AVG// IIIV. Exempleaire avec un superbe portrait bien venu à la frappe. Joli revers. Patine grise aux reflets dorés. C. 108 (2f.) - RIC. 89 (S) - Cunetio - - RCV. 9647 - ROME 11/- - RSC. 89.

R. SUP 100 €
Rubans de type 3 aux extrémités bouletées. Ptéryges à peine visibles sous le paludamentum. Portrait caractéristique d'Antioche. Pour ce type de revers, nous avons des antoniniens des sept officines.



brm 332807. Sesterce, 251-252, fin 251 - mi 252, Rome, 2° ém., 5° off., (Ac, Ø 26,5 mm, 12 h, 17,54 g). A/ IMP CAES C VIBIVS TREBONIANVS GALLVS AVG. (A*2) R/ VIRTVS - AVGG/ SJ. Exempleaire sur un petit flan quadrangulaire et épais. Remarquable portrait fin de Trébonien Galle. Belle patine vert foncé. C. 134 (3f.) - RIC. 126 a (R) - RCV. 9682 (400S) - ROME 11/33.

R. TTB 200 €
Rubans de type 3. Ptéryges invisibles sous le paludamentum.

Caius Vibius Afinius Gallus Vendumnianus Volusianus - Auguste - (11/251-05/253).



brm 335638. Antoninien, fin 252 - mi 253, Antioche, 4° off., (Bill, Ø 22,5 mm, 12 h, 3,66 g). A/ IMP C V AF GAL VEND VOLVSIANO AVG// (A21) R/ VBERITAS AVG// Bien centré. Métal légèrement piqué au droit. Patine grise et marron. C. 125 - RIC. 223 (R) var. - Cunetio - - C. 125 (12f.) - Eauze - - W. Metcalf, ANSMN 22, -.

RR. TTB+ 115 €



brm 335366. Antoninien, fin 252 - mi 253, Antioche, 4° off., (Bill, Ø 21,5 mm, 12 h, 4,47 g). A/ IMP C V AF GAL VEND VOLVSIANO AVG// (A21) R/ VICTO(RI)-A AVG. Flan large et ovale. Belle monnaie avec de petites faiblesses. Patine grise. ROME 11/126 - RIC. 239 a (R) - Cunetio - - C. 126 (20f.).

RR. TTB 100 €
Poids très lourd.



brm 335367. Antoninien, fin 252 - mi 253, Antioche, 3° off., (Bill, Ø 23 mm, 12 h, 3,75 g). A/ IMP C C VIB VOLVSIANVS AVG// (A21) R/ IVNO MARTIALIS// Exempleaire bien centré sur un flan ovale. Joli portrait inhabituel. Épaisse patine grise de collection ancienne. C. 38 - RIC. 218 (R) - Cunetio - - ROME XI, n° 124 var.

RR. TTB+ 100 €
Portrait de Trébonien Galle.

cgb.fr

numismatique
depuis 1988



brm_335365. Antoninien, 252-253, fin 252 - mi 253, Antioche, 1^{re} ém., 1^{re} off., (Bill, Ø 21 mm, 6 h, 3,81 g). A/ IMP C V AF GAL VEND VOLVSIANO AVG// ●. (A21) R/ PAX - A-VGVS. Exemplaire sur un flan ovale et épais, parfaitement centré au droit. Joli portrait ! Patine grise. C. 78 (12f.) - RIC. 230 a (R) - Cunetio - RCV. 9759 - ROME 11/- - RSC. 126 a. RR. TTB+ 125 €
Poids lourd. Rubans de type 3. Portrait inhabituel.



brm_335628. Antoninien, 252-253, fin 252 - mi 253, Antioche, 1^{re} ém., 1^{re} off., (Bill, Ø 22 mm, 6 h, 5,19 g). A/ IMP C V AF GAL VEND VOLVSIANO AVG// ●. (A21) R/ PAX - A-VGVS// ●. Exemplaire sur un flan ovale et épais, parfaitement centré des deux côtés. Joli revers ! Patine grise. C. 78 (12f.) - RIC. 230 a (R) - Cunetio - RCV. 9759 - ROME 11/- - RSC. 126 a - Eauze-. RR. TTB+ 125 €
Poids exceptionnel. Rubans de type 3. Portrait inhabituel.



brm_381004



brm_332829



brm_335630. Antoninien, 252-253, fin 252 - mi 253, Antioche, 1^{re} ém., 2^e off., (Bill, Ø 22,5 mm, 6 h, 3,99 g). A/ IMP C V AF GAL VEND VOLVSIANO AVG// ●. (A21) R/ PAX - AVGVS/ SJC. Exemplaire sur un flan large et bien centré des deux côtés. Usure importante. Patine grise, tachée au revers. C. 80 (12f.) - RIC. 231 a (R) - Cunetio - RCV. - ROME 11/- - RSC. 80 a. RR. TTB 115 €
Poids lourd. Rubans de type 3. Deux globules sous le buste pour la deuxième officine. Nous retrouvons les lettres S C comme sur les tétradrachmes.



brm_386514. Sesterce, 253, début, Rome, 4^e ém., 4^e off., (Ae, Ø 28 mm, 12 h, 19,08 g). A/ IMP CAE CVB VOLVSIANO AVG. (A*2) R/ CONCORDIA AVG/ SJC. Exemplaire sur un flan épais et ovale à l'usure régulière. Joli portrait. Patine verte. ROME 11/75 - RIC. 249 a (R) - RC. 2836 - C. 21 (5f.). R. TTB 150 €

ÉMILIEN - (04-07/253)

Marcus Aemilius Aemilianus.



brm_381004. Antoninien, 253, Rome, 1^{re} ém., (Bill, Ø 21 mm, 12 h, 3,86 g). A/ IMPAEMILIANVS PIVS FEL AVG. (A2) R/ MARTI PR-OPVGT. Exemplaire idéalement centré à l'usure importante au droit mais avec un très beau revers. Patine grise. C. 25 (12f.) - RIC. 6 - HCC. 19 pl. 88 - RC. 2856 (175€) - RCV. 9837 (300\$) - MRK. 85/8 (300€). RR. TB+ / TTB 200 €
Poids lourd.



brm 391405. Antoninien, 253, Rome, 2^e ém., (Bill, Ø 20 mm, 6 h, 3,17 g). A/ *IMPAEMILIANVS PIVS FEL AVG.* (A2) R/ *AP-OL CONSERVAT.*
Très bel exemplaire avec un joli portrait. Beau revers.
Patine grise de collection ancienne.
C. 2 (12f.) - RIC. 1 pl. 15/5 - RC. 2852 (200£) - MAR. 164 p. 91 - MRK. 85/1 (300€).
RR. TB+ 225 €

VALÉRIEN I^{ER} - (07/253-06/260)

Publius Licinius Valerianus.



brm 311693. Antoninien, 253-254, automne 253 - début 254, Rome, 1^{re} ém., (Bill, Ø 20 mm, 6 h, 3,86 g). A/ *IMP C P LIC VALERIANVS AVG.* (A) R/ *IOVI CONSERVATORI.* Exemplaire bien centré des deux cotés sur un flan ovale et épais. Magnifique portrait de début de règne mais importante faiblesse de frappe au revers. Patine grise aux reflets dorés. MIR. 36/23 d (29 ex.) - RIC. 92 - C. 65 - Eauze 1129 (44 ex.) - Cunetio 444 (14 ex.).
R. SPL / TTB 150 €
Poids lour. Rubans de type 3.



brm 312125. Sesterce, c. 254, Rome, 1^{re} ém., (Ae, Ø 27 mm, 6 h, 15,26 g). A/ *IMP C P LIC VALERIANVS AVG.* (A*) R/ *IOVICONSERVA/SIC.* Exemplaire parfaitement centré sur un flan un peu court et quadrangulaire. Usure importante. Patine verte.
C. 84 v. - RIC. 162 v. MIR. 36/25 g (1 ex.) - RCV. 10013 v.
RR. TB 175 €
Poids léger. Type rarissime pour nous proposons pour la première fois à la vente !

MARINIANE - (+ C. 253)

Mariniana - Femme de Valérien I^{er}.



brm 389890. Antoninien, 257-258, Rome, 5^e ém., (Bill, Ø 19 mm, 12 h, 3,51 g). A/ *DIVAE MARINIANAE.* (L10) R/ *C-ONS-ECRATIO.* Exemplaire sur un petit flan ovale avec un très beau revers. Patine grise.
RCV. 10070 (250\$) MIR. 36/220 b (1 ex.) - RIC. 6 - C. 16 - Eauze 1321 (200 ex.) - Cunetio 643 (63 ex.).
R. TTB+ 125 €
Buste voilé. Il y a manifestement une erreur dans le MIR qui ne trouve qu'un seul exemplaire de ce type, qui est pourtant le plus courant des antoniniens de Mariniane !



brm 381901. Antoninien, 257-258, Viminacium, 3^e ém., (Bill, Ø 22 mm, 7 h, 3,48 g). A/ *DIVAE MARINIANAE.* (L10) R/ *CONSECRATIO.*
Bel exemplaire avec un portrait de très beau style. Joli revers.
MIR. 36/217 b - RIC. 4 - C. 6 - Eauze 1427 (19 ex.) - Cunetio-.
RR. TTB / TTB+ 225 €
Poids lour. Avec l'intégralité de son argenture. Buste diadémé et voilé.



brm 332829. Sesterce, 256-257, Rome, (Ae, Ø 26 mm, 12 h, 15,57 g). A/ *DIVAE MARINIANAE.* (L9) R/ *CONSECRATIO.* Exemplaire sur un flan quadrangulaire à l'usure importante mais parfaitement lisible et identifiable. Patine marron foncé.
C. 7 var. (30f.) - RIC. 9 var. - RCV. 10073 (2250\$).
RRR. TB 250 €

Publius Licinius Egnatius Gallienus - Co-empereur avec Valérien 1^{er} - (07/253-06/260).



brm_376197. Médaillon, 253, Rome, (Bill, Ø 35 mm, 6 h, 23,30 g). A/ IMP GALLIENVS AVG COS V. (O*) R/ MONETA AVG.

Exemplaire sur un flan très large et épais, parfaitement centré des deux côtés. Les coins ayant servi à la frappe sont largement inférieurs à la taille du flan, comme les autres exemplaires connus. Forte corrosion mais beaux reliefs, notamment sur le portrait. Patine grise hétérogène.

C. 638 (120f.)MIR. 36/760 (2 ex.) - Gnechchi 114,2.

RRR. TB+ 2200 €

Exemplaire de mêmes coins que l'exemplaire reproduit dans le MIR.36, 760a. Le coin de droit semble être le seul ayant servi à frapper l'or et le billon. En revanche, on retrouve plusieurs coins de revers selon le métal utilisé. Monnaie de la plus grande rareté que nous présentons pour la première fois à la vente !



brm_379176. Antoninien, 256-258, Atelier secondaire d'Orient (Samosate), 1^{er} ém., (Bill., Ø 22 mm, 6 h, 3,84 g). A/ IMP C PLIC GALLIENVS AVG. (A2) R/ PIETAS AVGG.

Exemplaire sur un flan large et ovale, parfaitement centré des deux côtés. Superbe portrait et joli revers. Patine grise de collection ancienne.

MIR. 36/1676 m (7 ex.) - RIC. 446 - C. 793 - Eauze 1601 (1 ex.) - Cunetio 843 (2 ex.).

RR. SUP / TTB+ 180 €

Poids lourd. Rubans de type 3. Avec l'intégralité de son argenture superficielle. Ce type à la légende sans "P F" est infiniment plus rare que celui avec la légende longue ! C'est la première fois que nous le proposons à la vente.



brm 311756. Sesterce, 253-255, Rome, 1^{er} ém., (Ae., Ø 28 mm, 12 h, 17,28 g). A/ IMP C P LIC GALLIENVS AVG. (B*01) R/ CONCORDIA EXERCIT/ S/C. Exemplaire sur un flan ovale et irrégulier, bien centré des deux côtés. Beau portrait de Gallien malgré une petite faiblesse sur la légende. Joli revers pour un type souvent fruste. Patine vert foncé. C. 132 (6f.) - RIC. 209 - Göbl 15 dd - HCC. 24 - RCV. 10467 (600S).

RR. TTB 250 €

Rubans de type 3. Piétyges invisibles sous le paludamentum.



brm 311757. Sesterce, 253-255, Rome, 1^{er} ém., (Ae., Ø 29,5 mm, 12 h, 15,71 g). A/ IMP C PLIC GALLIENVS AVG. (B*01) R/ CONCORDIA EXERCIT/ S/C. Exemplaire sur un flan très large et quadrangulaire mais bien centré. Joli portrait de haut relief et usure régulière au revers. Patine verte. C. 132 (6f.) - RIC. 209 - Göbl 15 dd - HCC. 24 - RCV. 10467 (600S).

RR. TTB 250 €

Poids léger. Rubans de type 3. Piétyges invisibles sous le paludamentum.



brm 312123. Sesterce, 254, Rome, 1^{er} ém., (Ae., Ø 30,5 mm, 12 h, 12,23 g). A/ IMP C P LIC GALLIENVS AVG. (B*2) R/ SALVS - AVGG/ S/C. Exemplaire sur un flan large, irrégulier et ovale, néanmoins bien centré des deux côtés. Usure très importante. Patine marron foncé. C.- - RIC.-MIR. 36/29 bb (1ex.) - RCV.-.

RRR. B+ 200 €

Poids léger. Ce sesterce avec ce type de buste et ce revers semble beaucoup plus rare que ne le laissent supposer les ouvrages généraux. Seul R. Göbl a mis en lumière sa rareté réelle. Type rarissime que nous proposons pour la première fois à la vente.



brm 342866. Sesterce, 254, printemps - fin, Rome, 2^e ém., (Ae, Ø 29 mm, 12 h, 20,33 g). A/IMP C PIC LIC GALLIENVS P F AVG. (B*01) R/APO[LLINI CONSERVA]/S/C. Exemplaire sur un flan épais et quadrangulaire bien centré des deux cotés. Usure régulière avec un beau portrait. Patine vert foncé de collection ancienne. MIR. 36/72 s (6 ex.) - RIC. 372 - C. 82 (6 f.) - Eauze - Cunetio-. RR. TB+ 180 €
Poids lourd. Rubans de type 3.



brm 311758. Sesterce, 254, printemps - fin, Rome, 2^e ém., (Ae, Ø 26,5 mm, 6 h, 14,26 g). A/IMP C PIC LIC GALLIENVS P F AVG. (B*01) R/LIBERALITAS AVGG/S/C. Exemplaire sur un petit flan quadrangulaire bien centré des deux cotés. Usure régulière avec un beau portrait. Patine marron foncé de collection ancienne. MIR. 36/66 s (23 ex.) - RIC. 221 - C. 572 - Eauze - Cunetio-. RR. TB+ 150 €
Poids léger. Rubans de type 3.



brm 376197

Publius Licinius Egnatius Gallienus - Auguste - (06/260-08 ou 09/268).



brm 380247. Antoninien, 261, Milan, 2^e ém., (Bill, Ø 20 mm, 12 h, 2,36 g). A/GALLIENVS AVG. (B) R/LEG IXX VI P VI F. Exemplaire bien centré sur un flan ovale, à l'usure importante. Patine grise épaisse. MIR. 36/1022 r (53 ex.) - RIC. 362 - C. - - Cunetio 1476 (7 ex.).

R. TB+ 225 €
Poids léger. Rubans de type 3.



brm 379175. Antoninien, 261-262, Antioche, 7^e ém., (Bill, Ø 22,5 mm, 6 h, 4,30 g). A/GALLIENVS P F AVG. (B) R/SPQR/OPTIMO/PRINCI/PI. Exemplaire sur un flan large et ovale, bien centré. Joli portrait de style fin et très beau revers. Patine grise de collection ancienne. MIR. 36/1609 b (16 ex.) - RIC. 659 - C. 998 - Cunetio-.

RRR. TTB+ 450 €
Poids très lourd ! Rubans de type 3.



brm 380883. Denier, 265-266, Rome, 9^e ém., (Bill, Ø 18 mm, 12 h, 1,28 g). A/IMP GALLIENVS AVG. (B*) R/SECVRIT PERPET. Exemplaire bien centré sur un flan mince et irrégulier, éclaté à 1 heure. Joli portrait et beau revers. Patine verte.

MIR. 36/670 v (2 ex.) - RIC. 355 - C. - - Cunetio-. RRR. TTB+ 350 €

Poids très léger. Pourrait correspondre à un quinnaire mais aucun ne semble recensé pour ce type et cette émission. Rubans de type 3. Monnaie divisionnaire rare que nous présentons pour la première fois à la vente !



brm 391957. Antoninien, 267-268, Rome, 10^e ém., 6^e off., (Ae, Ø 20,5 mm, 12 h, 3,25 g). A/GALLIENVS AVG. (O) R/IOVI CONSAVG/ -/-/s. Exemplaire bien centré au droit avec un superbe portrait de style fin. Belle patine verte aux reflets métalliques. C. 342 - RIC. 207 - Cunetio 1368 - RCV. 10235MIR. 36/731 b (126 ex.) - MRK. 90 /115.

SUP 100 €
Rubans de type 1 aux extrémités bouletées. Émission dite du « bestiaire ».

SALONINE - (+268)

Cornelia Salonina - Femme de Gallien, mère de Valérien II et de Salonin - Augusta - (253-268).



brm 392188. Antoninien, 257-258, Trèves, 1^{er} ém., (Bill, Ø 22 mm, 6 h, 3,95 g). A/ SALONINA AVG. (L15) R/ VENVS - F-ELIX. Exemplaire sur un flan bien centré avec le grénétis complet au droit. Portrait de qualité exceptionnelle. Frappe molle au revers. Patine avec des reflets dorés. Conserve au droit l'intégralité de son brillant de frappe et de son coupant d'origine.
MIR. 36/898 c (57 ex.) - RIC. 7 - C. 134 - Eauze 1513 (284 ex.) - Cunetio 733 (20 ex.) - E. 60.

FDC / TTb 100 €

Poids lourd. Portrait de style fin.



brm 392189. Antoninien, 259-260, Trèves, 6^e ém., (Bill, Ø 22 mm, 12 h, 4,08 g). A/ SALONINA AVG. (L15) R/ FELICI-TAS PVBLICA. Exemplaire sur un flan large et ovale bien centré avec les grénétis visibles. Beau portrait de Salonina. Frappe un peu molle au revers. Jolie patine de collection ancienne avec des reflets dorés.

RIC. 6 - C. 50 (1f.) - E. 97 - Eauze 1520 - RCV. 10636 - MRK. 91/14.

R. SUP / TTb+ 100 €

Poids lourd.



brm 312414. Sesterce, 260, Rome, 6^e ém., (Ae, Ø 25,5 mm, 12 h, 14,26 g). A/ CORNELIA SALONINA AVG. (L5) R/ VESTA/ S C.

Exemplaire sur un petit flan épais, un peu court sur les légendes. Beau portrait pour un bronze et joli revers. Patine marron de collection ancienne.

C. 145 - RIC. 48 - RCV-MIR. 36/432 cc (2 ex.).

RR. TB+ 225 €

Poids léger. Titulature longue et exceptionnelle au droit ! C'est le troisième recensé et le premier que nous présentons à la vente ! Monnaie de la plus grande rareté.



brm 312104. As, 260-262, Rome, (Ae, Ø 24 mm, 12 h, 11,45 g). A/ CORNELIASALONINA AVG. (L5) R/ VENVS GENETRIX/ S/C. Exemplaire sur un flan large et ovale, à l'usure importante. Patine verte granuleuse. RIC. 53 - C. 123MIR. 36/241 f (8 ex.) - RCV. 10690 (700\$).

RR. TB 150 €

Ce type est parfois présenté comme un dupondius, mais ce dernier est normalement orné d'un croissant au droit. Type que nous proposons pour la première fois à la vente !

CLAUDE II LE GOTHIQUE - (09/268-06-08/270)

Marcus Aurelius Claudius.



brm 381007. Antoninien, 269, Antioche, 1^{er} ém., 2^e off., (Bill, Ø 20,5 mm, 12 h, 4,08 g). A/ IMP C CLAVDIVS AVG. (A2) R/ IVNOR-EGINA-+//B. Exemplaire sur un flan large, bien centré des deux côtés avec les grénétis complets au droit. Portrait de toute beauté. Frappe faible au revers. Patine grise avec des reflets métalliques.

RIC. 212 var. - C. 134 var. - Alföldi 23 /19 - ES. 2/9.

RR. SPL / TTb+ 100 €

Poids très lourd. Avec l'intégralité de son argenture superficielle. Rubans de type 3 aux extrémités bouletées. Pteryges à peine visibles sous le paludamentum.

POSTUME - (06-07/260-06/269)

Marcus Cassianus Latinius Postumus.



brm 381608. Antoninien, 266, Trèves, 4^e ém., phase 1^{re}, (Bill, Ø 22,5 mm, 12 h, 2,83 g). A/ IMP C POSTVMVS P F AVG. (A) R/ DIANAEDVCI. Exemplaire sur un flan large et irrégulier. Joli revers spectaculaire ! Patine grise.

C. 35 - RIC. 300 - E. 398 - Cunetio 2429 (1 ex.) - AGK. 13 (R2) - RCV. 10935 (250\$) - MRK.-.

RRR. TB+ / TTb 900 €

Poids léger. Avec l'intégralité de son argenture.

Rubans de type 3. Ptéryges invisibles sous le paludamentum. Nous avons noté une variante dans la présentation du revers avec Diane nue tête (Cunetio 2429, pl. 26) et Diane avec une couronne ou un diadème (AGK. 13) comme sur notre exemplaire. Ce type est l'un des plus rares de l'Empire gaulois et des plus spectaculaires. Nous n'avons pas relevé d'identité de coin pertinente.



brm 390168. Antoninien, 266, Trèves, 4^e ém., phase 1^{re}, (Bill, Ø 21 mm, 7 h, 3,54 g). A/ IMP C POSTVMVS PF AVG. (A) R/ DIANAELV-CI-FERE (sic 1). EG. 56 - RIC. 299 - E. 397 - Cunetio 2431 (2 ex.) - AGK. 12 R2 - C. - - MRK. - - RCV. -.

RRR. TTb+ 800 €
Rubans de type 3. Ptéryges bouletées sous le paludamentum. Type avec LV-CI-FERE au lieu de LVCI-FERAE. C'est l'un des antoniniens les plus rares du règne de Postume et c'est la première fois que nous le présentons à la vente. Manquait dans ROME XXIX.



brm 335264. Antoninien, 266, Trèves, 4^e ém., phase 1^{re}, (Bill, Ø 20,5 mm, 1 h, 3,35 g). A/ IMP C POSTVMVS PF AVG. (A) R/ SALVS AVG. Exemplaire parfaitement centré sur un flan ovale. Revers quasi SUP et de style fin. Belle patine grise de collection ancienne. EG. 69 - RCV. 10985 - E. 416 - Cunetio 2436 (3 ex.) - AGK. 81 - RIC. 86 - MRK. 98 /70-2 - C. 336.

R. TTb+ 250 €
Avec l'intégralité de son argenture. Rubans de type 3. Ptéryges à peine visibles sous le paludamentum. Variété sans le globe dans le champ à droite qui est beaucoup plus rare que ne le laissent supposer les ouvrages généraux.



brm 390170. Antoninien, 268, 1^{re} moitié, Trèves, 5^e ém., phase 2^e, (Bill, Ø 21 mm, 6 h, 3,35 g). A/ IMP C POSTVMVS PF AVG. (A) R/ HERCVLI ROMANO AVG. C. 136 - RIC. 306 - E. 559 - Cunetio - AGK. 31 a - RCV. 10948 - MRK. 98 /37 - Lafaurie, ANRW. II/ - Gilljam, Seltene Antoniniani des Postumus, GN 119, mai 1987, 119-125, n° 62.

RRR. TB+ 850 €
Avec l'intégralité de son argenture. Rubans de type 3. Ptéryges à peine visibles sous le paludamentum. Carquois normal. H. Schulzki a recensé au total onze exemplaires.



brm 390169. Antoninien, 268, 1^{re} moitié, Trèves, 5^e ém., phase 3^e, (Bill, Ø 21,5 mm, 12 h, 4,27 g). A/ IMP C POSTVMVS P F AVG. (A) R/ RESTITVTOR GA-LLIAR. EG. 107 - RCV. 10981 - E. 587 - Cunetio 2452 (1 ex.) - AGK. 74 (R3) - RIC. 82 - MRK. 98 /66 - C. 319.

RRR. SUP / SPL 1450 €
Poids lourd. Avec son argenture superficielle. Rubans de type 3. Ptéryges à peine visibles sous le paludamentum. Revers tout à fait exceptionnel où les traits du visage de Postume sont identifiables. H. Schulzki a recensé treize exemplaires.



brm 390127. Double sesterce, 261-263, Atelier II, Graveur 2, (Ae, Ø 31 mm, 6 h, 19,18 g). A/ IMP C M CASS LAT POSTVMVS PF AVG. (A) R/ FELICITAS/ +//AVG. Exemplaire de frappe molle au droit mais avec un beau revers. Patine vert foncé. C. 47 (20 F.) - RIC. 118 - E. 200 - B. 156 (7 ex.) - RCV. 11038 (2500\$) - MRK. 98 /87.

RRR. TB / TB+ 225 €
Rubans de type 3. Ptéryges bouletées sous le paludamentum. Représentation exceptionnelle pour le monnayage de Postume, plus encore pour un revers de l'atelier II ! Selon le classement de Daniel Gricourt et Dominique Hollard, exemplaire de la première phase, graveur B.



brm 326105. Double sesterce, 261-263, Atelier II, (Ae, Ø 28,5 mm, 12 h, 11,90 g). A/ IMP C M CASS LAT POSTVMVS P F AVG. (A) R/ VIRTVS AVG.

Bel exemplaire bien centré sur un flan agréable avec une belle patine vert olive foncé. Beau portrait de Postume. C. 421 (4f.) - RIC. 179 - B. 215 - RC. - - E. 273.

R. TB+ 150 €



brm 326484. Sesterce, 261, Trèves, 3^e ém., (Ae, Ø 31 mm, 6 h, 12,86 g). A/ *IMP C POSTVMVS P F AVG.* (A*) R/ *LAETITIA/ AVG.* Flan large et complet. Beau portrait et très beau revers malgré un petit plat de frappe visible au droit et au revers. Fantastique patine verte ! C. 169 (4f.) - RIC. 144 - B. 85.

R. TTB 280 €
Patine exceptionnelle !

LÉLIEN - (03-06/269)

Ulpus Cornelius Laelianus.



brm 379177. Antoninien, 269, c. début, Cologne, 3^e ém., (Bill, Ø 19,5 mm, 7 h, 3,45 g). A/ *IMP C LAELIANVS P F AVG.* (B01) R/ *VICTO-R-I-A AV-G.* Exemplaire sur un flan irrégulier mais bien centré. Joli portrait et beau revers. Patine marron aux reflets métalliques.

EG. 165 - RIC. 7 - E. 625 - Cunetio 2501 - AGK. 1 c - RCV. 11111 (1000\$) - MRK. 99/2 (1000€) - C. 7 (30f.).

RR. TTB 750 €
Poids lourd. Rubans de type 3. Ptéryges fines sous le paludamentum. Lélien reste l'empereur gaulois le plus rare hormis bien sûr les deux antoniniens de Domitianus.

MARIUS - (06-10 OU 11/269)

Marcus Aurelius Marius.



brm 335296. Antoninien, 269, Cologne, 2^e ém., (Bill, Ø 21,5 mm, 6 h, 2,78 g). A/ *IMP C M AVR MARIVS AVG.* (B01) R/ *VICT-O-RI-A AVG.* Exemplaire sur un flan ovale, bien centré de deux côtés, un peu court sur la légende de revers. Beau portrait. Patine gris foncé.

EG. 182 - RIC. 17 - E. 638 - Cunetio 2509 (38 ex.) -

AGK. 7b - RCV. 11123 (350\$) - MRK. - C. 21 (10f.).
RR. TTB+ 320 €
Avec son argenture superficielle. Rubans de type 3. Au revers, la Victoire est en mouvement.

TÉTRICUS I^{ER} - (09/271-03-04/274)

Caius Pius Esvivius Tetricus.



brm 383148. Antoninien, imitation, 273-275, Atelier irrégulier, (Ae, Ø 19,5 mm, 6 h, 3,72 g). A/ *titulature dégenérée.* R/ *légende dégenérée.* Exemplaire sur un flan large et épais. Portrait et stylisés. Patine rougeâtre.

RCV. - - RIC. - - E. - - Cunetio - - AGK. - - C. - - EG. 282 var. TTB 50 €
Imitation de bon style du type "SALVS AVGG" (RCV 11247). Poids lourd pour une imitation.

AURELIEN - (07/270-09/275)

Lucius Domitius Aurelianus.



brm 381902. Aurelianus, 274, juin - septembre, Ticinum, 2^e ém., 1^{re} off., (Bill, Ø 21 mm, 6 h, 3,93 g). A/ *IMP C AURELIANVS AVG.* (B01) R/ *ORI-ENS AVG/ *-// PXXT.* Superbe exemplaire sur un flan large et ovale. Magnifique portrait et très beau revers. Patine grise.

ROME 10./238 - RIC. 151 - LV. 1267 - Göbl 72 b 1 - La Venèra. II. 1/4877 - C. 153.

SPL / SUP 125 €
Avec son argenture superficielle.



brm 380879. Demi-aurelianus, 275, début 275 - septembre 275, Rome, 1^{re} ém., 1^{re} off., (Bill, Ø 18 mm, 12 h, 2,34 g). A/ *IMP AVRELIANVS AVG.* (B*01) R/ *VICT-O-RI-A AVG/ *-// A.* Exemplaire sur un flan ovale, bien centré des deux côtés. Magnifique portrait et superbe revers bien venu à la frappe. Patine gris foncé.

C. 255 (6f.) - RIC. 73 - LV. 1553 - Göbl 139 f 2 - La Venèra. II. 1/1501 - BN/RXII. 1243 pl. 7 - RIC. Temp. 1846.

R. SUP 150 €
Poids léger. Rubans de type 3 aux extrémités boutées. Égide sur l'épaule gauche. Cuirasse cloutée. Épaillère lisse. Ptéryges fines.

AURÉLIEN ET VABALLATH - (270-272)



brm 377811. Antoninien, 271-272, Antioche, 1^{re} ém., 8^e off., (Bill, Ø 20 mm, 12 h, 3,76 g). A/ VABALATHVS V C R I M D R. (A*2) R/ IMP C AVRELIANVS AVG//. Exemplaire de qualité exceptionnelle pour ce type de monnayage. Très beaux portraits. Patine grise avec son argenture superficielle. Conserve la plus grande partie de son brillant de frappe et de son coupant d'origine.

C. 1 (12f.) - RIC. 381 - RHC. 1 - RC. 3292 (75€) - LV. 1636 - Göbl 353 a 8 (40 ex.) - La Venèra. II. 1/10809 (1 ex.) - MRK. 109/3.

SPL 180 €
Poids léger. Avec l'intégralité de son argenture superficielle.



brm 390116. Antoninien, 270-272, novembre 270 - mars 272, Antioche, 1^{re} ém., 7^e off., (Bill, Ø 20,5 mm, 6 h, 3,64 g). A/ VABALATHVS V C R I M D R. (A*2) R/ IMP C AVRELIANVS AVG// Z inversé. Bel exemplaire avec un beau portrait de Vabalath. Patine grise.

C. 1 (12f.) - RIC. 381 - MRK. 109/3 - RCV. 11718 (150\$) - LV.- - RIC. Temp. 3111 (4 ex.).

RRR. TTB+ 135 €
Officine rarissime avec seulement quatre exemplaires connus. Au droit, rubans de type 3 aux extrémités bouletées. Pteryges invisibles sous le paludamentum. Au revers, rubans de type 3 aux extrémités bouletées. Cuirasse lisse. Pteryges cloutées.

SÉVERINE - (+ APRÈS 275)

Ulpia Severina - Femme d'Aurélien - Augusta - (274-275).



brm 389849. Aurelianus, 275, Antioche, 6^e ém., (Bill, Ø 23,5 mm, 12 h, 5,17 g). A/ SEVERINA AVG. (L15) R/ CONCORDIAE M-ILITVM/ VI/ XXI. Bel exemplaire sur un flan large. Joli portrait et beau revers. Patine grise.

C. 8 (2f.) - RIC. 20 - LV.- - BN/RXII. 11355 - La

Venèra. II. 1/- - BN/RXII. 11355.

RR. TTB+ 150 €
Poids très lourd. Douze exemplaires seulement recensés par le RIC temp. (n°3198).

TACITE - (11-12/275-06/276)

Marcus Claudius Tacitus.



brm 391961. Aurelianus, 276, Printemps, Cyzique, 3^e ém., 2^e off., (Bill, Ø 22,5 mm, 12 h, 3,78 g). A/ IMP C M CL TACITVS AVG. (A) R/ CLEMENTIA TEMP/ -/ -/ S. Exemplaire sur un flan large et complet des deux côtés. Beau portrait. Patine grise avec des reflets métalliques dorés. RCV. 11770 - RIC.- - La Venèra. II. 2/2414 (3 ex.) - C. 19 - ROME 14./152.

R. SUP 115 €
Avec l'intégralité de son argenture superficielle. Rubans de type 3. Pteryges fines sous le paludamentum.

PROBUS - (06-07/276-09/282)

Marcus Aurelius Probus.



brm 391975. Aurelianus, 276, fin, Rome, 1^{re} ém., 5^e off., (Bill, Ø 22 mm, 6 h, 3,56 g). A/ IMP C M AVR PROBV AVGV. (B02) R/ FIDE-S MI-LIT/ -/ -/ XXIE.

Magnifique exemplaire de style fin avec un superbe portrait et un très beau revers inhabituel. Patine grise. C. 248 - RIC. 151 (S) - RCV. 11979 - Guillemain 32 (62 ex.) - S. Estiot, P. Gysen, l'atelier de Rome au début du règne de Probus (276-277) : corpus et documents inédits, RN. 2006, p. 231-257, cf. tableau, p. 250 (66 ex.), pl. XXXIV, n° 14. R. SPL 125 €
Rubans de type 3 aux extrémités bouletées. Pteryges larges.

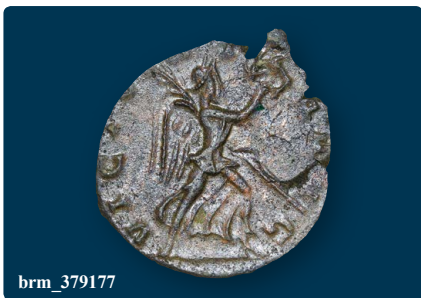

brm_379177



brm 380219. Aurelianus, 279, début 277 - début 278, Rome, 4^e ém., 5^e off., (Bill, Ø 23 mm, 12 h, 3,42 g). A/ **IM C M AVR PROBVVS P F AVG.** (H2) R/ **SO-LI IN-VI-CT-O// RE.** Magnifique exemplaire idéalement centré sur un flan très large. Joli portrait de style fin. Revers bien venu à la frappe. Patine grise. C. - - RIC. 204 v.

R. SUP 150 €

Avec l'intégralité de son argenture superficielle. Rubans de type 1. Manteau consulaire richement ornementé décoré avec une couronne sur le plastron. Ce type semble infiniment plus rare que ne le laisse supposer les ouvrages généraux.



brm 363595. Aurelianus, 278, Ticinum, 4^e ém., 1^{er} off., (Bill, Ø 21,5 mm, 12 h, 4,17 g). A/ **VIR-TVS PROBI INVICTI - AVG.** R/ **VIRTU-S - AVG// PXXT.** Très bel exemplaire bien centré sur un flan ovale. Remarquable buste détaillé. Joli revers. Patine marron foncé. C. 809 (6f.) - RIC. 431 - ROME V - .

RR. TTB+ 250 €
Exemplaire provenant de la collection de l'abbé de Jobal, dispersée le 30 mai 2015.



brm 335432. Aurelianus, 278, Ticinum, 4^e ém., 6^e off., (Bill, Ø 25,5 mm, 12 h, 3,36 g). A/ **VIRTVS P-ROBI AVG.** R/ **FIDE-S M-ILIT/ -// VIXT.** Exemplaire sur un flan large et ovale, parfaitement centré des deux côtés avec les grénets visibles. Portrait tout à fait inhabituel bien venu à la frappe. Très joli revers. Belle patine gris métallique. C. 246 var. - RIC. 366 var.

RR. TTB+ 150 €
Avec une partie de son argenture superficielle. Buste tout à fait exceptionnel.



brm 390109. Aurelianus, 278, Ticinum, 4^e ém., 5^e off., (Bill, Ø 22 mm, 6 h, 3,64 g). A/ **IMP C PROBVVS P F AVG.** (B) R/ **IOVI CONSE-RVAT// VXXT.**

Superbe exemplaire sur un flan large et parfaitement centré des deux côtés. Joli buste de Probus. Patine gris foncé.

C. 310 - RIC. 387 F - Rome V, 212.

SUP 150 €



brm 391964. Aurelianus, 278, Ticinum, 4^e ém., 3^e off., (Bill, Ø 24,5 mm, 6 h, 4,46 g). A/ **IMP C M AVR PROBVVS AVG.** (A2) R/ **CONSE-RVAT AVG// TXXT.**

Magnifique exemplaire sur un flan très large et bien centré. portrait de toute beauté et joli revers. Patine grise.

RIC. 348 - C. 179 - RCV.-.

SPL 125 €

Poids lourd. Avec son argenture superficielle. Rubans de type 3 aux extrémités bouletées. Ptéryges fines sous le paludamentum.



brm 391974. Aurelianus, 281, Ticinum, 9^e ém., 3^e off., (Bill, Ø 24,5 mm, 6 h, 3,74 g). A/ **IMP C PROBVVS AVG.** (H2) R/ **SALVS - AVG/ V-// TXXI.**

Exemplaire sur un flan très large, idéalement centré des deux côtés avec les grénets visibles. Patine grise.

C. 577 var. - RIC. 499 - REPHN. 496.

SPL 100 €

Avec l'intégralité de son argenture superficielle. Rubans de type 3 aux extrémités bouletées. Buste consulaire avec le manteau consulaire richement décoré avec la toga picta et la toga palmata orné d'une palme et d'une couronne sur la poitrine. Motif décoratif ondulé sur l'épaule.



brm 363593. Aurelianus, 279, Siscia, 6^e ém., 4^e off., (Bill, Ø 21,5 mm, 6 h, 4,33 g). A/ IMP C PROBVS P F AVG. (B01) R/ P M TRI P COS III P P/ -//XXIQ. Exemplaire sur un flan épais bien centré des deux côtés. Beau portrait malgré des restes de concrétions vertes. Joli revers. Patine grise.
C. 458 var. (4f.) - RIC. 616 var. - Maravielle - RCV. 12007 var. - MRK. 112 /59 (250€) - REPHN. 357 (R).

RR. TTB 225 €
Exemplaire provenant de la collection de l'abbé de Jobal, dispersée le 30 mai 2015. Poids lourd. Avec son argenture. Rubans de type 3. Cuirasse cloutée. Ptéryges larges. Revers inhabituel.



brm 388395. Aurelianus, 277, Serdica, 4^e ém., (Bill, Ø 21,5 mm, 12 h, 3,66 g). A/ IMP C M AVR PROBVS P F AVG. (H2) R/ SO-LI-INVICT-O/ -//-. Exemplaire de qualité exceptionnelle sur un flan ovale, parfaitement centré des deux côtés avec les grénets visibles. Très beau portrait de Probus. Revers de haut relief finement détaillé. Patine gris foncé avec des reflets métalliques. Conserve l'intégralité de son brillant de frappe et de son coupant d'origine.
C. 679 var. - RIC. 864 var. - RCV. 12040 var.

R. SPL 450 €
Cet exemplaire provient de la vente Aufhäuser 21 du 17 novembre 2009, n° 498 et de la collection Daniel Compas. Émission sans marque d'officine. Avec l'intégralité de son argenture. Rubans de type 3 aux extrémités bouletées. Manteau consulaire, richement orné avec la toga picta et la toga palmata, un motif décoratif sur l'épaule.



brm 332878. Aurelianus, 277, Serdica, 4^e ém., 1^{re} off., (Bill, Ø 23 mm, 6 h, 4,21 g). A/ IMP C M AVR PROBVS AVG. (E1) R/ VIRTVS PROBI AVG/ -//KA. A. Exemplaire de qualité exceptionnelle avec un portrait magnifique et un revers finement détaillé. Patine verte avec des reflets glacés.
C. 912 - RIC. 878 - ROME 5/489 - RCV. - REPHN. 775.

R. SPL 150 €
Casque pointé. Cuirasse cloutée avec le baudrier transversal visible. Bouclier lisse avec umbo central. Haste et non pas sceptre comme sur certains exemplaires.



brm 380885. Aurelianus, 280, Cyzique, 3^e ém., 5^e off., (Bill, Ø 22,5 mm, 12 h, 3,88 g). A/ IMP C M AVR PROBVS P F AVG. (H2) R/ SO-LI-INVICT-O/ C/ M/ XXIV. Superbe exemplaire avec un très beau buste de Probus. Joli revers. Patine grise.
C. 683 - RIC. 911 H - RCV. 12041.

SUP 150 €
Avec l'intégralité de son argenture. Portrait consulaire richement décoré. Rubans de type 3. Scipio surmonté d'une aigle minuscule.



brm 381907. Aurelianus, 280, Cyzique, 3^e ém., 4^e off., (Bill, Ø 23 mm, 6 h, 4,28 g).

A/ IMP C M AVR PROBVS P F AVG. (H2) R/ SO-LI-INVICT-O/ CMXXII. Superbe exemplaire bien centré. Joli portrait et revers de style fin. Avec son argenture. Patine grise.
C. 683 - RIC. 911 - ROME 5/531 - RCV. 12041 - REPHN. 593.

SUP 115 €
Poids léger. Rubans de type 3 aux extrémités bouletées ornementées. Riche buste consulaire orné d'une couronne avec la toga picta et la toga palmata.

CARUS - (09/282-07/283)

Marcus Aurelius Carus.



brm 380884. Aurelianus, 283, janvier - mars, Lyon, 4^e ém., 1^{re} off., (Bill, Ø 23 mm, 12 h, 4,08 g). A/ IMP C M AVR CARVS AVG. (B01) R/ AEQVITAS AVGG/ -//A/ -.

Bel exemplaire sur un flan très large, bien centré. Joli portrait. Petite faiblesse au revers. Patine grise.
B. 506 pl. LII (6 ex.) - RIC. 8 - C. 8 - La Venéra. IV/- - Compas - B. supp. 3/ 506 e.

RR. TTB+ 150 €
Avec l'intégralité de son argenture superficielle. Rubans de type 3 aux extrémités bouletées. Cuirasse et épaulière cloutées. Ptéryges fines. Ce n'est que la seconde fois que nous proposons ce type à la vente.

CARIN - (10/282-09/285)

Marcus Aurelius Carinus - César - (10/282-03/283).



brm 339758. Aurelianus, 282, novembre - décembre, Lyon, 3^e ém., 4^e off., (Bill, Ø 21,5 mm, 12 h, 3,37 g). A/ CARINVS NOBIL CAES. (F2) R/ SAECVLI FELICITAS/ -|D// -. Magnifique portrait avec une pointe d'usure superficielle sur la couronne radiée. Au revers le portrait du César est identifiable. Magnifique patine marron foncé avec des reflets métalliques dorés. B. 493 pl. LI (1 ex.) - RIC. 152 - C. 116 - La Venèra. IV/-.

RRR. TTB+ 250 €
Poids léger. Pierre Bastien avait relevé 1 seul exemplaire en 1976.



brm 380217. Aurelianus, 11-12/282, Lyon, 3^e ém., 3^e off., (Bill, Ø 23 mm, 12 h, 3,51 g). A/ CARINVS NOBIL CAES. (F) R/ PRINCIPI IV-VENTVT/ C/-/. Exemplaire sur un flan ovale, parfaitement centré des deux côtés. Beau portrait de Carin César. Frappe un peu molle au revers. Jolie patine grise avec des reflets métalliques. B. 484 pl. L (15 ex.) - RIC. 150 - C. 93 - La Venèra. IV/6 pl. I (1 ex.) - Compas 93 (cet ex.).

R. SUP / TTB 200 €
Avec l'intégralité de son argentine. Au droit, notre exemplaire présente un bouclier clouté, orné d'une tête de Méduse. La main du nouveau César est particulièrement développée sur notre pièce. La cuirasse est cloutée. Pierre Bastien avait relevé quinze exemplaires en 1976. Nous n'avons relevé aucune identité de coin pertinente.



brm 381903. Aurelianus, 11-12/282, Lyon, 3^e ém., 4^e off., (Bill, Ø 23 mm, 6 h, 3,92 g). A/ CARINVS NOBIL CAES. (F) R/ SAECVLI FELICITAS/ -|D// -. Exemplaire sur un flan ovale, bien centré. Usure importante mais beau portrait. Patine marron foncé. B. 492 pl. LI (9 ex.) - RIC. 152 - C. 117 - La Venèra. IV/- - Compas 97 (cet ex.) - B. supp 3/492f.

RR. TB+ 125 €
Au droit, notre exemplaire présente un bouclier clouté et décoré, orné d'une tête de Méduse. La main du nouveau César est particulièrement développée sur notre pièce. La cuirasse est cloutée. Pierre Bastien avait relevé neuf exemplaires en 1976.

NUMÉRIEN - (12/282-11/284)

Marcus Aurelius Numerianus - Auguste - (03/283-11/284).



brm 380960. Aurelianus, 07/283-11/284, 08-09/284, Siscia, 5^e ém., phase 5^e, 3^e off., (Bill, Ø 21,5 mm, 12 h, 4,13 g). A/ IMP NVMERIANVS P AVG. (B) R/ FIDES EX-ERC-ITAVGG/ (gamma)-// SMSXXI. Superbe exemplaire idéalement centré des deux côtés. Magnifique portrait et revers de style fin, de toute beauté ! Patine grise.

RCV. 12245 (85\$) - RIC. 460 - La Venèra. IV/4392 (6 ex.) - C. 15 (3 f.) - MRK. 114 /12.

RR. SUP 150 €
Avec son argentine.

MAGNIA URBICA - (+ APRÈS 285)

Magnia Urbica - Femme de Carin, mère de Nigrinien - Augusta - (283-285).



brm 391432. Aurelianus, 285, Rome, 6^e ém., 3^e off., (Bill, Ø 21 mm, 12 h, 3,68 g). A/ MAGN URBICA AVGV. (L15) R/ VENVS VI-CTRIX// KA(croissant). Exemplaire de qualité exceptionnelle pour ce type monétaire sur un flan ovale bien centré avec les grénets visibles. Très beau portrait de Magnia Urbica. Joli revers bien venu à la frappe, finement détaillé. Belle patine vert olive foncé.

C. 17 (20f.) - RIC. 343 - HCC. 7 - La Venèra. IV/4130 (8 ex.) - RCV. 12424 (450\$).

RR. SPL 950 €
Sans argentine. Pour ce revers, il existe quatre variétés différentes suivant que le croissant est pointé ou pas et que la lettre A est placée avant ou après le croissant. Notre exemplaire présente la marque KA(croissant)(gamma) qui semble beaucoup plus rare pour la troisième officine.



brm_391432

DIOCLÉTIEN - (20/11/284-1/05/305)

Caius Aurelius Valerius Diocletianus - Auguste - (20/11/284-1/05/305).



brm 381914. Aurelianus, 290-291, printemps 290-291, Lyon, 7^e ém., 1^{re} off., (Bill, Ø 23 mm, 12 h, 4,40 g). A/IMP DIOCLETIANVS AVG. (H2) R/IOV-I A-VGG/-// A. Exemplaire sur un flan ovale, bien centré. Joli portrait de style fin. Patine gris foncé.

B. 323 e, pl. XXII (39 ex.) - RIC. 28 - C. 153 (2f.) - Compas 215 - B. supp 2/- - ROME 1/64.

TTB+ 115 €
Poids lourd. Rubans de type 3 avec les extrémités bouletées. Robe consulaire constituée de la toga picta et de la toga palmata richement décorée.



brm 390512. Follis ou nummus, fin 294 - début 295, Lyon, 2^e ém., 1^{re} off., (Ae, Ø 27 mm, 12 h, 9,88 g). A/IMP C DIOCLETIANVS P F AVG. (O*) R/ GENIO POPV-LI ROMANI/-// PLA.

Superbe exemplaire pour ce type rare. Joli portrait et beau revers. Patine grise.

B. 2 pl. I (9 ex.) - RIC. 11 a - C. 101.

RR. SUP 200 €
Avec son argenture superficielle. Rubans divergents avec un noeud large derrière la tête, ruban antérieur descendant sur le cou et ruban postérieur descendant verticalement (type 2).



brm 390456. Follis ou nummus, 300 - mi 304, 302 - mi 304, Lyon, 8^e ém., phase 2^e, 1^{re} off., (Ae, Ø 29 mm, 7 h, 9,07 g). A/IMP DIOCLETIANVS AVG. (B*11) R/ GENIO POP-VLI ROMANI/ (autel)A// PLG.

Magnifique exemplaire sur un flan large et ovale. Portrait de toute beauté. Patine grise. La monnaie a conservé une partie de son brillant de frappe et de son coupant d'origine. B. 317 pl. XXX (22 ex.) - RIC. 113 a - C. - - Compas-

R. TTB+ 225 €
Avec son argenture superficielle. Rubans de type 3 aux extrémités bouletées. Cuirasse et épaulières cloutée. Les ptéryges sont fines. Type que nous présentons pour la première fois à la vente !



brm 390453. Follis ou nummus, 300 - mi 304, 302 - mi 304, Lyon, 8^e ém., phase 2^e, 2^e off., (Ae, Ø 27 mm, 6 h, 7,98 g). A/IMP DIOCLETIANVS AVG. (B*01) R/ GENIO POP-VLI ROMANI/ (autel)B// PLG.

Magnifique exemplaire idéalement centré des deux cotés. Joli portrait et revers de style fin. Patine grise.

B. 337 d pl. XXXII (51 ex.) - RIC. 108 a - C. 119 - Compas 343.

SPL 175 €
Poids léger. Avec l'intégralité de son argenture superficielle. Rubans de type 3 aux extrémités bouletées. Cuirasse lisse, pointée en cœur. Épaulière cloutée. Ptéryges fines à peine visibles.



brm 390507. Follis ou nummus, 300 - mi 304, 302 - mi 304, Lyon, 8^e ém., phase 2^e, 2^e off., (Ae, Ø 26,5 mm, 12 h, 10,32 g). A/IMP DIOCLETIANVS AVG. (B*01) R/ GENIO POP-VLI ROMANI/ (autel)B// PLG.

Magnifique exemplaire idéalement centré des deux cotés. Fantastique portrait et revers de style fin. Patine grise.

B. 337 d pl. XXXII (51 ex.) - RIC. 108 a - C. 119 - Compas 343.

SPL 175 €
Poids léger. Avec l'intégralité de son argenture superficielle. Rubans de type 3. Cuirasse lisse, pointée en cœur. Épaulière cloutée. Ptéryges fines à peine visibles.



brm 390508. *Follis* ou *nummus*, 304-305, Lyon, 10^e ém., (Ae, Ø 27 mm, 12 h, 8,42 g).

A/IMPDIOCLETIANVS AVG. (B*) R/ GENIO POP-VLI ROMANI/ -I*// PLG.

Magnifique exemplaire idéalement centré des deux cotés. Joli portrait et revers de style fin. Patine grise.

RIC. 175 a - C. - B. 355 a (35 ex.) pl XXXV.

SPL 175 €

Poids léger. Avec l'intégralité de son argenture superficielle. Rubans de type 3. Cuirasse de type 3. Épaulière cloutées. Prétériges boutelées.



brm 390505. *Follis* ou *nummus*, 304-305, Lyon, 10^e ém., (Ae, Ø 27,5 mm, 6 h, 11,03 g).

A/IMPDIOCLETIANVS AVG. (B*11) R/ GENIO POP-VLI ROMANI/ -I*// PLG.

Exemplaire idéalement centré avec un buste magnifique de Dioclétien. Joli revers. Patine grise.

C. - - RIC. 177 a - B. 356 a (40 ex.), pl. XXXV.

SUP 150 €

Avec son argenture superficielle. Rubans de type 3. Cuirasse lisse et épaulière ornée d'une palmette. Petit pan de paludamentum sur l'épaule.



brm 390504. *Follis* ou *nummus*, 304-305, Lyon, 10^e ém., (Ae, Ø 27,5 mm, 12 h, 9,19 g).

A/IMPDIOCLETIANVS AVG. (B*11) R/ GENIO POP-VLI ROMANI/ -I*// PLG.

Exemplaire avec un portrait de toute beauté. Joli revers. Patine grise aux reflets métalliques.

C. - - RIC. 177 a - B. 356 a (40 ex.), pl. XXXV.

SPL / SUP 160 €

Avec son argenture superficielle. Rubans de type 3. Cuirasse et épaulière cloutée. Petit pan de paludamentum sur l'épaule.



brm 390472. *Follis* ou *nummus*, 302-303, Trèves, 2^e ém., 1^{re} off., (Ae, Ø 27 mm, 6 h, 9,05 g).

A/IMPDIOCLETIANVS P AVG. (B*) R/ GENIO POP-VLI ROMANI/ S/F // ITR.

Bel exemplaire parfaitement centré des deux cotés. Joli portrait et beau revers. Patine grise.

RIC. 505 - RC. -.

SUP 125 €



brm 390457. *Follis* ou *nummus*, 304-305, Lyon, 10^e ém., (Ae, Ø 26,5 mm, 6 h, 8,82 g).

A/IMPDIOCLETIANVS AVG. (B*11) R/ GENIO POP-VLI ROMANI/ -I*// PLG.

Exemplaire idéalement centré des deux cotés. Superbe portrait de Dioclétien. Joli revers malgré un plat à 12 heures. Patine grise.

C. - - RIC. 177 a - B. 356 a (40 ex.), pl. XXXV.

SUP 150 €

Poids léger. Avec son argenture superficielle. Rubans de type 3. Cuirasse et épaulière cloutée. Petit pan de paludamentum sur l'épaule.



brm 390503. *Follis* ou *nummus*, 302-303, Trèves, 8^e ém., 1^{re} off., (Ae, Ø 28,5 mm, 6 h, 9,90 g).

A/IMPDIOCLETIANVS P AVG. (B*01) R/ GENIO POP-VLI ROMANI/ S/F // ITR.

Magnifique exemplaire sur un flan large, parfaitement centré. Superbe portrait et joli revers. Patine grise.

RIC. 505 - C. 108 var.

SUP 125 €

Poids très léger. Avec l'intégralité de son argenture superficielle. Rubans de type 3 aux extrémités boutelées. Petit pan de paludamentum sur l'épaule. Cuirasse et épaulière cloutées. Prétériges larges. Les lettres S/F au revers pourraient se traduire par "Saeculi Felicitas", (le siècle de la Félicité).



brm 390501. *Follis ou nummus, 303-305, fin 303 - 1^{er} mai 305, Trèves, 9^e ém., (Ae, Ø 27,5 mm, 6 h, 9,71 g). A/IMPDIOCLETIANVS AVG. (B*01) R/GENIOPOPVL ROMANI/SF//PTR.* Magnifique exemplaire parfaitement centré. Portrait de toute beauté et d'une grande finesse. Revers fantastique. Patine grise. La monnaie a conservé une partie de son brillant de frappe et de son coupant d'origine. C. - - RIC. 582 a - RCV.-.

SPL 175 €
Rubans de type 3. Cuirasse lisse avec trois points au centre. Épauière cloutée. Ptéryges fines. Petit pan de paludamentum sur l'épaule.



brm 390473. *Follis ou nummus, 300-303, Ticinum, 6^e ém., 1^{er} off., (Ae, Ø 27,5 mm, 6 h, 9,47 g). A/IMP C DIOCLETIANVS P F AVG. (O*) R/ SACRA MONET AVGG ET CAESS NOSTR/ -//PT•.*

Exemplaire sur un flan ovale bien centré. Joli portrait et beau revers.

RIC. 45 a - C. 435 - RCV. 12821 (100S) - MRK. 119 /89. SUP 125 €

Rubans de type 2 aux extrémités bouletées. Avec son argenture superficielle.

Caius Aurelius Valerius Diocletianus - après l'abdication - (305-307).



brm 326533. *Follis ou nummus, 305, Trèves, 1^{er} ém., 1^{er} off., (Ae, Ø 27,5 mm, 6 h, 10,87 g).*

*A/D N DIOCLETIANO FELICISSIMO SEN AVG. (H*5) R/ PROVIDENTIA DEORVM QVIES AVGG/ SJF// PTR.* Exemplaire sur un flan large et ovale, parfaitement centré des deux côtés. Très beau portrait de Dioclétien. Joli revers, servi par une agréable patine marron.

C. 426 (2f.) - RIC. 676 a. R. TTB+ 120 €

Rubans de type 3. Grand buste consulaire.

MAXIMIEN HERCULE - (10/12/285-02/310)

Marcus Aurelius Valerius Maximianus - Auguste I - (1/04/286-1/05/305).



brm 319786. *Argentus, 294, Rome, 1^{er} ém., (Ar, Ø 18,5 mm, 6 h, 2,50 g). A/ MAXIMI-ANVS AVG. (O*) R/ VIRTVS - MILITVM.*

Exemplaire sur un petit flan ovale, un peu court sur la légende de droit avec les grénétis visibles. Très belle tête de Maximien Hercule. Joli revers de style fin. Jolie patine de collection ancienne avec des reflets dorés.

C. 622 (8f.) - RIC. 27 b - RC. - RSC. 622 e (500€) - MRK.-.

R. SUP 480 €

Poids léger. Rubans de type 1 aux extrémités bouletées.



brm 380207. *Aurelianus, 286, printemps - été, Lyon, 2^e ém., 4^e off., (Bill, Ø 22,5 mm, 12 h, 4,01 g). A/IMP C VAL MAXIMIANVS P F AVG. (A) R/ VIRTVS AVGG/ D// -.*

Exemplaire sur un flan ovale bien centré des deux côtés. Beau portrait de Maximien Hercule. Revers de style fin. Patine grise avec des reflets métalliques dorés.

B. 71 pl. V (26 ex.) - RIC. 432 - C. 604 - ROME 1/16 - Compas 151.

SUP 125 €

Avec son argenture superficielle. Rubans de type 3. Ptéryges à peine visibles sous le paludamentum.



brm 391621. *Aurelianus, 287-289, automne 287 - automne 289, Lyon, 5^e ém., 3^e off., (Bill, Ø 22 mm, 6 h, 3,31 g). A/IMP C MAXIMIANVS P AVG. (C01) R/ VIRTVTI AVGG/ -// -.*

Flan ovale mais exemplaire bien centré. Usure régulière. Patine marron.

B. 233 pl. XVI-XVII (18 ex.) - RIC. 462 - C. 654 - ROME 1/- - Compas - Aureliani-.

R. TB+ 70 €



brm 380958. Aurelian, 287-289, automne 287 - automne 289, Lyon, 5^e ém., 3^e off., (Bill, Ø 22 mm, 12 h, 3,69 g).

A/IMP C MAXIMIANVS PF AVG. (AB01) R/ VIRTVTI AVGG/ -/ -/ -.

Exemplaire de qualité exceptionnelle pour ce type de monnayage sur un flan large et ovale, bien centré des deux côtés. Très beau portrait de style fin. Joli revers. Belle patine gris métallique avec des reflets dorés.

B. 214 pl. XV (16 ex.) - RIC. 454 - C. 650 - ROME 1/ - Compas-.

SUP 125 €

Avec l'intégralité de son argenture superficielle. Rubans de type 3 aux extrémités bouletées. Cuirasse et épaulière cloutées. Pteryges fines et tombantes.



brm 390515. Follis ou nummus, 304-305, Lyon, 9^e ém., (Ae, Ø 27 mm, 6 h, 7,66 g).

A/IMP MAXIMIANVS AVG. (B*01) R/ GENIO POP-VLI ROMANI/ -/*// PLG.

Exemplaire sur un flan bien centré avec un magnifique portrait. Patine grise aux reflets métalliques.

B. 357 c, pl. XXXV (39 ex.) - RIC. 175 b - C. - - Compas 353.

SPL 175 €

Poids léger. Rubans de type 3. Cuirasse cloutée et épaulière ornée d'une palmette. Les pteryges sont larges. Nous n'avons pas relevé d'identité de coin pertinente pour ce type.



brm 390517. Follis ou nummus, 304-305, Lyon, 9^e ém., (Ae, Ø 28 mm, 12 h, 10,43 g).

A/IMP MAXIMIANVS AVG. (B*01) R/ GENIO POP-VLI ROMANI/ -/*// PLG.

Exemplaire sur un petit flan bien centré avec un magnifique portrait. Patine grise aux reflets métalliques.

B. 357 c, pl. XXXV (39 ex.) - RIC. 175 b - C. - - Compas 353.

SPL 175 €

Rubans de type 3. Cuirasse lisse et épaulière ornée d'une palmette. Les pteryges sont pratiquement invisibles. Nous n'avons pas relevé d'identité de coin pertinente pour ce type.



brm 391414. Follis ou nummus, 304-305, Lyon, 9^e ém., (Ae, Ø 27,5 mm, 12 h, 9,31 g).

A/IMP MAXIMIANVS AVG. (B*01) R/ GENIO POP-VLI ROMANI/ -/*// PLG.

Exemplaire sur un flan ovale bien centré avec un magnifique portrait. Patine grise aux reflets métalliques.

B. 357 c, pl. XXXV (39 ex.) - RIC. 175 b - C. - - Compas 353.

SPL 175 €

Rubans de type 3. Cuirasse et épaulière cloutées. Les pteryges sont fines. Nous n'avons pas relevé d'identité de coin pertinente pour ce type.



brm 388135. Follis ou nummus, 304-305, Lyon, 9^e ém., (Ae, Ø 28 mm, 6 h, 10,71 g). A/IMP MAXIMIANVS AVG. (B*01) R/ GENIO POP-VLI ROMANI/ -/*// PLG.

Exemplaire sur un flan large et épais bien centré. Beau portrait de Maximien Hercule. Joli revers de frappe un peu molle.

Patine marron foncé.

B. 357 c, pl. XXXV (39 ex.) - RIC. 175 b - C. - - Compas 353.

TTB+ / TTB 100 €

Rubans de type 3 aux extrémités bouletées. Cuirasse lisse et épaulière cloutée. Les pteryges sont pratiquement invisibles. Nous n'avons pas relevé d'identité de coin pertinente pour ce type. Cet exemplaire est cité dans l'ouvrage de Pierre Bastien.



brm 390520. Follis ou nummus, 304-305, Lyon, 10^e ém., 1^{re} off., (Ae, Ø 28,5 mm, 8 h, 9,63 g).

A/IMP MAXIMIANVS AVG. (B*1) R/ GENIO POP-VLI ROMANI/ -/*// PLG.

Magnifique exemplaire avec un portrait de toute beauté et un revers bien venu à la frappe. Monnaie parfaitement centrée des deux côtés. Patine grise.

RIC. 177 b - C. - - B. 358 (19 ex.).

R. SPL 200 €

Avec l'intégralité de son argenture superficielle.



brm 390513. *Follis ou nummus, 295, Trèves, 2^e ém., 1^{re} off., (Ae, Ø 25,5 mm, 12 h, 10,31 g). A/ IMP MAXIMIANVS AVG. (O*) R/ GENIO POPV-LI ROMANI/A/-// TR.*

Magnifique exemplaire idéalement centré des deux côtés. Joli portrait et revers de style fin. Patine grise. C.- - RIC. 154 b.

SUP 125 €
Avec l'intégralité de son argenterie superficielle.



brm 392013. *Follis ou nummus, 296-297, Trèves, 3^e ém., 1^{re} off., (Ae, Ø 24,5 mm, 12 h, 9,33 g). A/ IMP MAXIMIANVS AVG. (O*) R/ GENIO POPV-LI ROMANI/A|(gamma)// TR.*

Exemplaire sur un petit flan épais, ovale, bien centré. Belle tête de Maximien. Frappe un peu molle au revers. Patine marron foncé.

C.- - RIC. 187 b - HCC.-.
TTB+ 100 €
Rubans de type 2 aux extrémités bouletées.

Marcus Aurelius Valerius Maximianus - Auguste II - (04/307-11/11/308).



brm 392460. *Follis ou nummus, 307-308, automne 307 - fin 308, Trèves, 1^{re} ém., 1^{re} off., (Ae, Ø 26,5 mm, 6 h, 6,41 g). A/ MAXIMIANVS P F S AVG. (B*) R/ QVIES - AVG/ S|A// PTR.*

Exemplaire sur un flan large bien centré des deux côtés. Beau portrait de Maximien. Joli revers de style fin. Patine marron. C. 430 (3f.) - RIC. 788 - RC. - MRK. 120 /104.

R. TTB+ 150 €
Type énigmatique. Semble beaucoup plus rare que ne le laisse présager les ouvrages généraux.

ALLECTUS - (293-296)

Allectus.



brm 381013. *Aurelianus, 293-294, Londres, 2^e ém., (Bill, Ø 22 mm, 6 h, 5,06 g). A/ IMP C ALLECTVS P F AVG. (B) R/ PA-X - AVG/ S|A/ ML. Exemplaire sur un flan large, irrégulier et très épais. Joli portrait et surtout, très beau revers pour ce type souvent fruste ! Belle patine verte. C. 37 (10f.) - RIC. 44 - Casey- p. 88 - HCC. 21 pl. 63 - RC. 3587 (150£) - MRK. 125 /16 (250€) - Burnett , The Coinage of Allectus, BNS.1985, p.33 n°51.*

R. TTB 250 €
Poids lourd.

CONSTANCE I^{ER} CHLORE - (1/03/293-25/07/306)

Flavius Valerius Constantius - César - (1/03/293-1/05/305).



brm 390477. *Follis ou nummus, 302-303, Trèves, 8^e ém., phase 1^{re}, 1^{re} off., (Bill, Ø 29 mm, 6 h, 8,77 g). A/ CONSTANTIVS NOB C. (A*2) R/ GENIO POPV-LI ROMANI/S|F// PTR. Superbe exemplaire bien centré des deux côtés. Joli portrait et très beau revers. Patine grise. C. 77 c - RIC. 601 - RCV.-.*

R. TTB+ 150 €



brm 390474. *Follis ou nummus, 300, Londres, 2^e ém., (Ae, Ø 26,5 mm, 6 h, 10,61 g). A/ FL VAL CONSTANTIVS NOB C. (B*) R/ GENIO POPV-LI ROMANI. Exemplaire bien centré avec un très beau portrait mais un revers piqué. Patine grise. C.- - RIC. 14 a (R).*

R. SUP / TTB 100 €
A conservé son argenterie superficielle.



brm 390443. Follis ou nummus, 295, Lyon, 3^e ém., 2^e off., (Ae, Ø 27 mm, 6 h, 10,71 g). A/ CONSTANTIVS NOB CAES. (O*) R/ GENIO POP-VLI ROMANI/ +/- LB. Exemplaire sur un flan ovale, idéalement centré. Joli portrait particulier et beau revers. Patine grise.
B. 28 f pl. IV (19 ex.) - RIC. 6 - C. - - Compas-.
TTB+ 125 €
Avec son argenture superficielle. Rubans de type 1.



brm 390446. Follis ou nummus, 302-304, 302 - mi 304, Lyon, 8^e ém., phase 2^e, 1^{re} off., (Ae, Ø 30 mm, 12 h, 10,05 g). A/ CONSTANTIVS NOB - C. (F*5) R/ GENIO POP-VLI ROMANI/ (autel)/A// PLG. Exemplaire sur un flan très large, idéalement centré des deux cotés avec les grénets visibles. Portrait exceptionnel, de style fin et de toute beauté ! Patine grise aux reflets mordorés.
B. 299 d pl. XXVII-XXVIII (66 ex.) - RIC. 167 a - C. 122 - Compas 336.
SPL 225 €
Avec son argenture superficielle. Rubans de type 3 aux extrémités bouletées. Cuirasse lisse pointée et épaulière cloutée. Les ptéryges sont fines et bien visibles.



brm 390540. Follis ou nummus, 302-304, 302 - mi 304, Lyon, 8^e ém., phase 2^e, 1^{re} off., (Ae, Ø 28 mm, 6 h, 11,64 g). A/ CONSTANTIVS NOB - C. (F*5) R/ GENIO POP-VLI ROMANI/ (autel)/A// PLG. Exemplaire avec un superbe portrait et un plat visible au revers. Monnaie bien centrée. Patine grise.
B. 299 d pl. XXVII-XXVIII (66 ex.) - RIC. 167 a - C. 122 - Compas 336.
SUP / TTB 150 €
Poids lourd. Avec son argenture superficielle. Rubans de type 3 aux extrémités bouletées. Cuirasse cloutée. Les ptéryges sont invisibles.



brm 390545. Follis ou nummus, 304-305, mi 304 - 1^{er} mai 305, Lyon, 9^e ém., (Ae, Ø 27 mm, 12 h, 10,84 g). A/ CONSTANTIVS NOB C. (B*11) R/ GENIO POP-VLI ROMANI/ (autel)*// PLG. Exemplaire sur un flan ovale et irrégulier avec un magnifique portrait et un revers de frappe vigoureuse. Patine grise aux reflets mordorés.
B. 361 pl. XXXVI (20 ex.) - RIC. 180 a - C. 121 - Compas 356.
R. SPL 175 €
Avec l'intégralité de son argenture superficielle. Rubans de type 3. Cuirasse lisse pointée et épaulière cloutée. Ptéryges fines. Portrait massif.



brm 390448. Follis ou nummus, 305, 300-302, Lyon, 1^{er} ém., (Ae, Ø 29 mm, 12 h, 7,77 g). A/ IMP CONSTANTINVS AVG. (B*) R/ GENIO POP-VLI ROMANI/ (autel)*// PLG. Exemplaire exceptionnel, parfaitement centré sur un flan large. Portrait de toute beauté, de style fin et bien venu à la frappe. Magnifique patine grise. La monnaie a conservé une partie de son brillant de frappe et de son coupant d'origine.
B. 368 a (31 ex.) - RIC. 186 a - C. - - Compas-.
SPL 200 €
Poids léger. Rubans de type 3. Cuirasse cloutée. Épaulière cloutée. Ptéryges presque invisibles.



brm 390447. Follis ou nummus, 305, 300-302, Lyon, 1^{er} ém., (Ae, Ø 26,5 mm, 12 h, 11,21 g). A/ IMP CONSTANTINVS AVG. (B*11) R/ GENIO POP-VLI ROMANI/ (autel)*// PLG. Superbe exemplaire avec un beau portrait et un joli revers. Patine gris foncé.
B. 369 b (71 ex.) - RIC. 187 a - C. - - Compas-.
SUP 150 €
Poids lourd. Rubans de type 3. Cuirasse cloutée. Épaulière ornée d'une palmette. Ptéryges fines.



brm_390537. Follis ou nummus, 296-297, Trèves, 3^e ém., 1^{re} off., (Ae, Ø 25 mm, 6 h, 8,16 g). A/ CONSTANTINVS NOB CAES. (O*) R/ GENIO POPV-LI ROMANI/ A/(gamma)// TR.

Exemplaire sur un petit flan ovale bien centré. Joli portrait et magnifique revers. Patine grise.

C.- - RIC. 213 a - RCV.-.

SUP 150 €

Poids léger. Avec l'intégralité de son argenture superficielle. Rubans de type 1.



brm_390475. Follis ou nummus, 300-303, Ticinum, 5^e ém., phase 2^e, 1^{re} off., (Ae, Ø 26 mm, 6 h, 8,77 g).

A/ CONSTANTINVS NOB CAES. (O*) R/ SACRAMONET AVGG ET CAESS NN// PT.

Superbe exemplaire bien centré sur un flan ovale. Joli portrait et très beau revers de style fin. Patine grise.

RIC. 46 a - C.-.

SUP 125 €

Poids léger. Avec son argenture superficielle. Rubans de type 2 aux extrémités bouletées.

Flavius Valerius Constantius - Auguste - (1/05/305-25/07/306).



brm_391622. Pseudo ou néo-aurelianus, 305-306, Alexandrie, 1^{re} ém., 1^{re} off., (Ae, Ø 21 mm, 12 h, 3,26 g).

A/ IMP CON STANTINVS P P AVG. (A) R/ CONCORDIA MI-LITVM/ (gamma)// ALE.

Exemplaire sur un flan large et ovale, bien centré des deux côtés à l'usure régulière. Patine marron foncé.

RIC. 59 a - C. 22 - RC. 3685 (40€) - MRK. 121 /47.

TTB 75 €

Rubans de type 3.



brm_390541. Follis ou nummus, 305-306, Lyon, 9^e ém., phase 2^e, 1^{re} off., (Ae, Ø 27 mm, 6 h, 9,56 g).

A/ IMP CON STANTINVS AVG. (B*11) R/ GENIO POP-VLI ROMANI/ -*/ PLC. Exemplaire de toute beauté sur un flan ovale, parfaitement centré. Portrait exceptionnel, d'une grande finesse et sans usure. Magnifique revers. Patine grise.

B. 369 (71 ex.) - RIC. 187 a - C.-.

R. SPL 250 €

Avec son argenture superficielle. Rubans de type 3 aux extrémités bouletées. Cuirasse cloutée et épaulière ornée d'une palmette. Ptéryges larges. Pan de paludamentum sur l'épaule gauche.



brm_391433. Follis ou nummus, 305-306, Lyon, 9^e ém., phase 2^e, 1^{re} off., (Ae, Ø 27 mm, 6 h, 8,51 g).

A/ IMP CON STANTINVS AVG. (B*11) R/ GENIO POP-VLI ROMANI/ -*/ PLC. Exemplaire sur un flan bien centré avec un magnifique portrait et un beau revers. Patine grise.

B. 369 (71 ex.) - RIC. 187 a - C.-.

R. SUP 200 €

Poids léger. Avec son argenture superficielle. Rubans de type 3 aux extrémités bouletées. Cuirasse cloutée et épaulière cloutée. Ptéryges fines. Pan de paludamentum sur l'épaule gauche.



brm_390543. Follis ou nummus, 305-306, Lyon, 10^e ém., (Ae, Ø 27,5 mm, 12 h, 8,16 g).

A/ IMP CON STANTINVS AVG. (B*11) R/ GENIO POP-VLI ROMANI/ -*/ PLC. Exemplaire sur un flan ovale, bien centré. Superbe portrait et joli revers. Patine grise.

B. 368 pl. XXXVII (31 ex.) - RIC. 187 a - HCC.- - C.- - Compas.-

R. SUP 125 €

Poids léger. Avec l'intégralité de son argenture. Rubans de type 3. Cuirasse cloutée. Ptéryges bouletées. Ce type est en fait plus rare que ne le laissent supposer les ouvrages généraux.

CONSTANCE I^{ER} CHLORE - (+306)

256

Consécration par Constantin I^{er}.



brm 380945. *Follis ou nummus, 307-308, Trèves, 2^e ém., 1^{re} off., (Ae, Ø 26 mm, 6 h, 6,01 g). A/ DIVO CONSTANTINO PIO. (K*) R/ MEMORIA FELIX/ +//PTR. Bel exemplaire parfaitement centré avec un joli portrait et un revers fin. Patine marron foncé, tachée à 5 heures. C. 179 (1f.) - RIC. 789 - RCV. 16420 (200S).*

R. TTB+ 150 €
Rubans de type 3 aux extrémités bouletées.

GALÈRE - (1/03/293-5/05/311)

Galerius Valerius Maximianus - César - (1/03/293-1/05/305).



brm 390469. *Follis ou nummus, 300, Londres, 2^e ém., phase 1^{re}, (Ae, Ø 27 mm, 6 h, 10,27 g). A/ MAXIMIANVS NOB CAES. (B*) R/ GENIO POPVLI ROMANI/ -//-. Exemplaire exceptionnel de qualité avec un buste de toute beauté, d'une rare finesse dans le détail et le traitement de la cuirasse. Revers parfait, de frappe vigoureuse et sans aucune usure visible. Patine grise. C. 57 - RIC. 15 - RCV. 14344.*

SPL / FDC 200 €
Avec l'intégralité de son argenture superficielle. Rubans de type 3 aux extrémités bouletées. Grand buste allongé. Cuirasse et épaulières cloutées. Prétériges larges.



brm 390523. *Follis ou nummus, 300 - mi 304, 302 - mi 304, Lyon, 8^e ém., phase 2^e, 2^e off., (Ae, Ø 26 mm, 6 h, 9,63 g). A/ MAXIMIANVS NOB C. (B*01) R/ GENIO POPVLI ROMANI/ (autel)B/ PLG.*

Exemplaire sur un petit flan bien centré avec un joli portrait et un très beau revers. Patine grise.

B. 350 b pl. XXXIV (52 ex.) - RIC. 164 b - C. 92 - Compas 349.

SUP 150 €
Avec l'intégralité de son argenture superficielle. Rubans de type 3. Cuirasse lisse. Épaulière cloutée. Prétériges bouletées.



brm 390464. *Follis ou nummus, 294, Trèves, 3^e ém., 1^{re} off., (Ae, Ø 26,5 mm, 6 h, 10,28 g). A/ MAXIMIANVS NOB CAES. (O*) R/ GENIO POPVLI ROMANI//TR. Bel exemplaire idéalement centré des deux cotés sur un flan épais. Superbe portrait. Patine grise. C.- - RIC. 146 b.*

RR. SUP 150 €
Avec son argenture superficielle. Rubans de type 2 aux extrémités bouletées. Cette émission, sans marque dans le champ, est rare, c'est la première fois que nous proposons ce type à la vente !



brm 390463. *Follis ou nummus, 302-303, Trèves, 3^e ém., 1^{re} off., (Ae, Ø 26,5 mm, 6 h, 10,91 g). A/ MAXIMIANVS NOB CAES. (O*) R/ GENIO POPVLI ROMANI/ A(gamma)//TR. Exemplaire idéalement centré des deux cotés sur un flan épais. Joli portrait bien venu à la frappe. Beau revers. Patine grise. C.- - RIC. 213 b.*

TTB 125 €
Avec son argenture superficielle. Rubans de type 2 aux extrémités bouletées.



brm 390467. *Follis ou nummus, 303-305, Trèves, 8^e ém., 2^e off., (Ae, Ø 27 mm, 6 h, 9,41 g). A/ MAXIMIANVS NOBIL C. (B*01) R/ GENIO POPVLI ROMANI/ S//PTR. Superbe exemplaire idéalement centré avec un portrait bien venu à la frappe et de beau style. Patine grise. C. 83 - RIC. 594 b - RCV. 14349.*

SUP 125 €
Avec l'intégralité de son argenture superficielle. Rubans de type 3. Cuirasse lisse. Épaulière lisse. Prétériges larges.



brm 390521. Follis ou nummus, 303-305, Trèves, 8^e ém., 2^e off., (Ae, Ø 25,5 mm, 6 h, 9,38 g).

A/ MAXIMIANVS NOBILIC. (B*01) R/ GENIO POPVLI ROMANI S/P// PTR.

Superbe exemplaire idéalement centré avec un revers bien venu à la frappe et de beau style. Patine grise.

C. 83 - RIC. 594 b - RCV. 14349.

SUP 125 €

Avec l'intégralité de son argenture superficielle. Rubans de type 3. Cuirasse lisse. Épaulière lisse. Ptéryges larges.



brm 390525. Follis ou nummus, 300-303, Ticinum, 5^e ém., phase 1^{re}, 2^e off., (Ae, Ø 27 mm, 12 h, 9,36 g).

A/ MAXIMIANVS NOB CAES. (O*) R/ SACRAMONET AVGG ET CAESS NOSTR/ -// ST•.

Exemplaire sur un flan ovale, bien centré des deux côtés. Beau portrait taillé à la serpe de Galère Maximien. Joli revers de style fin. Patine grise.

C. 188 - RIC. 46 b.

SUP 125 €

Avec l'intégralité de son argenture superficielle. Rubans de type 2 aux extrémités bouletées.



brm 390470. Follis ou nummus, 300-303, Ticinum, 6^e ém., phase 2^e, 1^{re} off., (Ae, Ø 26 mm, 12 h, 8,58 g).

A/ MAXIMIANVS NOB CAES. (O*) R/ SACRAMONET AVGG ET CAESS NOSTR/ -// PT•.

Superbe exemplaire parfaitement centré sur un flan ovale. Magnifique portrait. Joli revers. Patine grise.

C. 188 - RIC. 46 b - RCV. 14403.

SUP 150 €

Poids léger. Avec l'intégralité de son argenture superficielle. Rubans de type 2 aux extrémités bouletées. Cet exemplaire appartient bien à la deuxième phase de cette émission avec des portraits larges.



brm 387366. Follis ou nummus, 299-303, Carthage, 7^e ém., 4^e off., (Ae, Ø 28 mm, 6 h, 9,42 g).

A/ MAXIMIANVS NOB CAES. (O*) R/ SALVIS AVGG ET CAESS FEL KART//.

Exemplaire sur un flan large et parfaitement centré des deux côtés. Joli revers. Patine marron foncé.

C. 191 - RIC. 32 b - RC. - MRK. 122/45.

R. TTB+ 100 €

Exemplaire provenant de la collection F.L. Portrait large. Rubans de type 2 aux extrémités bouletées.

GALERIA VALERIA - (+315)

Galeria Valeria - Fille de Dioclétien, femme de Galère - Augusta - (308-311).



brm 376222. Follis, 311, Héraclée, 3^e ém., 4^e off., (Bill, Ø 23,5 mm, 12 h, 6,08 g).

A/ GAL VAL-ERIA AVGG. (L5) R/ VENERI V-ICTRICI/ *|// HT(delta).

Exemplaire sur un flan ovale et irrégulier, légèrement échanuré. Beau portrait de Galéria Valéria. Frappe un peu molle au revers. Patine vert foncé.

C. 2 var. (8f.) - RIC. 50 - RCV. 14594 (250\$).

R. TTB+ / TTB 150 €

Poids léger. Chevelure finement détaillée.



brm 391977. Follis, 311, Héraclée, 3^e ém., 4^e off., (Bill, Ø 24 mm, 6 h, 5,98 g).

A/ GAL VAL-ERIA AVGG. (L5) R/ VENERI V-ICTRICI/ *|// HT(delta).

Exemplaire sur un flan ovale bien centré. Beau revers. Patine vert foncé.

C. 2 (8f.) - RIC. 50 - RCV. 14594 (250\$).

R. TTB / TTB+ 150 €

Poids léger.

SÉVÈRE II - (1/05/305-07/307)

Flavius Valerius Severus - Auguste - (25/07/306-07/307).



brm 380953. Follis ou nummus, 305-306, 1^{er} mai 305 - 25 juillet 306, Trèves, 1^{er} ém., 1^{re} off., (Ae, Ø 29,5 mm, 6 h, 11,46 g). A/ FL VAL SEVERVS NOBIL C. (B*01) R/ GENIO POPV-LI ROMANI/ SIF// PTR.

Exemplaire sur un flan très large et épais, idéalement centré des deux côtés ! Superbe portrait et très beau revers. Patine marron foncé aux reflets métalliques. C. 34 var. (4f.) - RIC. 650 A - RCV. 14631 (220\$).

RR. SUP 250 €
Poids lourd. Rubans de type 3 aux extrémités bouletées. Cuirasse et épaulière cloutées. Ptéryges larges. Petit pan de paludamentum sur l'épaule. Génie vêtu de l'himation.



brm 390136. Follis ou nummus, 306, Aquilée, 1^{er} ém., 2^e off., (Ae, Ø 27,5 mm, 6 h, 9,59 g). A/ IMP C SEVERVS P F AVG. R/ VIRTVS A-VGG ET CAESSNN/ -// AQS. Exemplaire sur un flan large, ovale et bien centré des deux côtés. Beau portrait. Revers inhabituel. Usure régulière. Patine vert foncé. C. 75 (10f.) - RIC. 81 a - RICA. 131 (R2).

RR. TTB 280 €
Rubans de type 3. Bouclier décoré. Couvre nuque orné d'une croix cantonnée de globules. Cuirasse cloutée. Bouclier lisse avec bordure décorée et umbo central. Représentation inhabituelle.



brm 392528. Follis ou nummus, 306-307, Cyzique, 1^{er} ém., 6^e off., (Ae, Ø 2628,5 mm, 12 h, 8,26 g). A/ IMP C FL VAL SEVERVS P F AVG. (O*) R/ GENIO POPV-LI ROMANI/ -// KB.

Exemplaire sur un flan large et mince parfaitement

centré des deux côtés avec les grènetis complets. Belle tête de Sévère II. Joli revers de style fin. Belle patine vert foncé.

C. 31 - RIC. 27 a - RCV. 14674 (225\$).

RR. SUP / TTB+ 225 €
Poids léger. Rubans de type 1 aux extrémités bouletées.

MAXIMIN II DAIA - (1/05/305-04/313)

Caius Galerius Valerius Maximinus - César - (1/05/305-310).



brm 386532. Follis ou nummus, 311, Nicomédie, 3^e off., (Ae, Ø 23 mm, 6 h, 4,98 g). A/ IMP C GAL VAL MAXIMINVS P F AVG. (O*) R/ VIRTVTI E-XERCITVS/ -(gamma)/SMN. Superbe exemplaire bien centré. Revers de style fin bien venu à la frappe. Patine gris. C.- - RIC. 70 b.

R. SUP 125 €



brm 357857. Follis ou nummus, 308-309, Antioche, 1^{er} ém., 2^e off., (Ae, Ø 25 mm, 12 h, 5,01 g). A/ MAXIMINVS NOB CAES. R/ MAXIMINVS NOBI-LISSIMVS CAESAR/ *B//ANT.

Beau buste tout à fait inhabituel. Usure importante mais monnayage rarissime ! Patine marron. C. 132 (80f.) - RIC. 135 pl. 15 - J. Maurice, Numismatique Constantiniennne, Paris 1912, pl. 7/1.

RRR. TB+ 550 €
Poids léger.

Caius Galerius Valerius Maximinus - Auguste - (310-04/313).



brm 354597. Follis ou nummus, 310-312, Londres, 4^e ém., (Ae, Ø 24 mm, 7 h, 3,83 g). A/ IMP MAXIMINVS P F AVG. (B*) R/ GENIO - POP ROM/ -// PLN.

Exemplaire sur un flan large et ovale, bien centré des deux côtés. Joli portrait. Patine verte.

RIC. 209 b - C. 58 - HCC. 1 pl. 28 - MONNAIES XIII, n° Hélène Huvelin, Les deux émissions londoniennes -*/// PLN et *-/// PLN, NZ 101, Vienne, 1990, n° 102, pl. X.
SUP 100 €
Poids léger.



brm 354864. Follis ou nummus, 310-312, Londres, 4^e ém., (Ae, Ø 22,5 mm, 7 h, 4,14 g). A/ IMP MAXIMINVS P F AVG. (B*) R/ GENIO - POP ROM/ -*/// PLN.
 Exemplaire sur un flan large et ovale, bien centré des deux côtés. Joli portrait. Patine verte.
 RIC. 209 b - C. 58 - HCC. 1 pl. 28 - MONNAIES XIII, n° Hélène Huvelin, Les deux émissions londoniennes -*/// PLN et *-/// PLN, NZ 101, Vienne, 1990, n° 102, pl. X.
SUP 100 €



brm 354798. Follis ou nummus, 312-313, Ostie, 1^{re} ém., 3^e off., (Ae, Ø 20 mm, 12 h, 3,88 g). A/ IMP MAXIMINVS P F AVG. (B*) R/ SOLI INVI-CTO COMITI// MOSTT. Exemplaire sur un flan large et ovale avec les grénets visibles. Magnifique portrait. Belle patine marron foncé. RIC. 90 b - C. 167 (3f.) - RCV. 14906 (90\$).
R. SUP 100 €
Rubans de type 3. Cuirasse lisse. Épaulière cloutée. Piéryges fines.

LICINIUS I^{ER} - (11/11/308-09/324)

Valerius Licinianus Licinius.



brm 354812. Follis ou nummus, 310-311, Londres, (Ae, Ø 23 mm, 6 h, 4,60 g). A/ IMP LICINIVS P F AVG. (B*01) R/ GENIO - POP ROM/ -*/// PLN.
 Exemplaire sur un flan ovale, large, mince, bien centré des deux côtés avec les grénets visibles. Magnifique portrait de haut relief. Revers bien venu à la frappe avec une petite faiblesse. Jolie patine marron.
 C. 163 - RIC. 209 c - Hélène Huvelin, Les deux émissions londoniennes -*/// PLN et *-/// PLN, NZ 101, Vienne, 1990 -, cf. p. 41 n° 103, pl. 10.
SUP 80 €
Rubans de type 3. Cuirasse et épaulière cloutées. Piéryges fines.



brm 354806. Follis ou nummus, 315-316, Arles, 6^e ém., 3^e off., (Ae, Ø 19 mm, 6 h, 3,19 g). A/ IMP LICINIVS P F AVG. (A*) R/ SOLINIV-CTO COMITI// QARL.

Exemplaire sur un petit flan épais bien centré des deux côtés. Beau portrait. Joli revers. Patine marron foncé. C. 162 - RIC. 42 - F. 613 (R2).
RRR. SUP 200 €
Type rare avec seulement 5 exemplaires signalés dans l'ouvrage de Philippe Ferrando dont 4 en musées ! Type que nous présentons pour la première fois à la vente.

MAXENCE - (28/10/306-28/10/312)

Marcus Aurelius Valerius Maxentius - Auguste - (04/307-28/10/312).



brm 388136. Follis ou nummus, 310-311, Rome, 5^e ém., 1^{re} off., (Ae, Ø 24,5 mm, 11 h, 6,55 g). A/ IMP C MAXENTIVS P F AVG. (O*) R/ CONSERV - VRB SVAE/ H/ -// REP.
 Exemplaire sur un petit flan ovale, bien centré des deux côtés. Beau portrait de Maxence. Joli revers. Belle patine marron foncé.
 RIC. 258 - C. 21 - MAR. 12.
R. SUP 120 €
Rubans de type 3. H dans le champ à gauche pour Herkoulios, lié à Maximien Hercule et rappelant la filiation divine de la Tétrarchie ou Maximien était rattaché à Hercule tandis que Dioclétien était placé sous la protection de Jupiter. Ce H dans le champ ne se rencontre que pour la première officine (P) de l'émission.



brm_357857



brm 377372. Folis ou nummus, 309, fin, Ostie, 1^{re} ém., 3^e off., (Ae, Ø 23,5 mm, 6 h, 5,99 g).

A/IMP C M AXENTIVS P F AVG. (O*) R/AET-ERNITAS A-VG N/ -/ -// MOST.

Exemplaire sur un flan ovale bien centré des deux côtés. Belle tête de Maxence. Joli revers. Patine marron foncé. C. 10 - RIC. 16 - RCV. 14976 - MAR. 140 - MRK. 129 13 var - Drost 17 b (5 ex.).

R. TTB+ 100 €
Poids léger. Revers inhabituel beaucoup plus rare que sans la louve. Rubans de type 2.



brm 388142. Folis ou nummus, 309-312, Ostie, 2^e ém., 3^e off., (Ae, Ø 23,5 mm, 6 h, 5,32 g).

A/IMP C M AXENTIVS P F AVG. (O*) R/VICTORIAE-AE-TERNA

AVG N/ -/ -// MOSTT. Exemplaire sur un petit flan ovale, bien centré des deux côtés. Belle tête de Maxence. Coin légèrement bouché au revers. Jolie patine de collection ancienne avec des reflets métalliques dorés.

RIC. 54 - C. 112 (2f.) - RCV. 15026.

R. TTB+ 120 €
Poids léger. Rubans de type 2 aux extrémités boutelées. Avec des traces de son argenture superficielle.



brm 388137. Folis ou nummus, 309-312, Ostie, 2^e ém., 4^e off., (Ae, Ø 27 mm, 12 h, 5,98 g).

A/IMP C M AXENTIVS P F AVG. (O*) R/FIDES MILI-TVM AVG N/ MOSTQ.

Exemplaire sur un flan très large et mince, parfaitement centré avec les grénets complets. Belle tête de Maxence. Revers inhabituel, légèrement tréflé. Patine marron foncé. RIC. 45 - C. 71 (2f.) - RCV. 15010 (45£).

R. TTB+ 120 €
Poids léger. Rubans de type 2.



brm 388138. Folis ou nummus, 309-312, fin, Ostie, 2^e ém., 2^e off., (Ae, Ø 23,5 mm, 6 h, 6,49 g).

A/IMP C M AXENTIVS P F AVG. (O*) R/AET-ERNITAS -AVG N/ -/ -//MOSTS.

Exemplaire sur un flan ovale bien centré des deux côtés avec les grénets visibles. Belle tête de Maxence. Frappe un peu molle au revers. Patine grise et verte.

RIC. 35 - C. 5 - RC. 3776 (35£) - MAR. 140.

TTB+ 100 €
Rubans de type 2 aux extrémités boutelées. Avec des traces de son argenture superficielle.



brm_388142



brm 386814. Folis ou nummus, 310, début, Ostie, 2^e ém., 2^e off., (Ae, Ø 25,5 mm, 6 h, 5,88 g).

A/IMP C M AXENTIVS P F AVG. (O*) R/SAECVLI FELICITAS AVG N/ MOSTS.

Exemplaire à l'usure importante sur un flan large et ovale. Patine marron foncé. C. 101 (12f.) - RIC. 52 - RC. - Drost 49 /2 (non recensé) - MRK. 129 /31 (300€).

INÉDIT. TTB+ 350 €

Poids léger. Pour cette officine, Vincent Drost, dans son étude du monnayage de Maxence, n'a recensé aucun exemplaire. Cette monnaie semble totalement inédite !



brm_386813. **Follis ou nummus, 310, début, Ostie, 2^e ém., 3^e off., (Ae, Ø 23,5 mm, 5 h, 6,35 g).** A/IMP C MAXENTIVS P F AVG. (O*) R/ SAECVLI FELICITATIS AVG N// MOSTT. Exemplaire à l'usure importante au droit mais avec un beau revers. Patine verte. C. 100 (15f.) - RIC. 51 - RC. - - Drost 48 / 3 (6 ex.) - MRK. 129 / 31 (300€).

RR. TB+ / TTB 250 €
Rubans de type 2. Type parmi les plus rares du règne de Maxence !



brm_388141. **Follis ou nummus, 307, été, Carthage, 4^e ém., 2^e off., (Ae, Ø 23 mm, 12 h, 6,61 g).** A/ IMP MAXENTIVS P F AVG. (O*) R/ CONSERVATOR-RES KART SVAE/ PKB. Exemplaire sur un petit flan ovale bien centré. Belle tête de Maxence. Frappe un peu molle au revers. Patine marron foncé. RIC. 60 - C. 50 (3f.) - RCV. 14999 (200\$).

R. TTB+ / TTB 100 €
Rubans de type 2 aux extrémités bouletées.



brm_386815. **Follis ou nummus, 310, début, Ostie, 2^e ém., 3^e off., (Ae, Ø 24 mm, 6 h, 5,87 g).** A/IMP C MAXENTIVS P F AVG. (O*) R/ SAECVLI FELICITATIS AVG N// MOSTT. Exemplaire avec un beau portrait. Flan ovale. Patine marron foncé. C. 101 (12f.) - RIC. 52 - RC. - - Drost 49 / 3 (25 ex.) - MRK. 129 / 31 (300€).

RR. TB+ 200 €
Poids léger.



brm_386853. **Demi-follis ou demi-nummus, 310-311, Rome, 5^e ém., 3^e off., (Ae, Ø 20 mm, 12 h, 2,19 g).** A/ MAXENTI-VS P F AVG. (O*) R/ VICTORIA - AETERNA AVG N/ VOT/X// RT. Exemplaire à l'usure importante mais parfaitement lisible et identifiable. Patine marron foncé. C. 116 - RIC. 227 - RC. 3784 (55£) - Drost 119 b 3 (2 ex.).

RRR. TB 150 €
Poids très léger. Deux exemplaires seulement recensés dans l'ouvrage de Vincent Drost sur le monnayage de Maxence !



brm_386855. **Demi-follis ou demi-nummus, 310, Ostie, 2^e ém., 3^e off., (Ae, Ø 20,5 mm, 12 h, 3,31 g).** A/ MAXENTI-VS P F AVG. (E*1) R/ VICTORIA - AETERNA AVG N/ VOT/X// MOSTT. Exemplaire bien centré à l'usure importante. Joli revers. Patine vert foncé. C. 118 (1f.) - RIC. 61 - RC. 3784 var. (55£) - Drost 87 c 3 (3 ex.).

RRR. TB+ 125 €
Trois exemplaires seulement recensés dans l'ouvrage de Vincent Drost sur le monnayage de Maxence. Type rarissime !



brm_386813

cgb.fr

numismatique
depuis 1988

CONSTANTIN I^{ER} ET SON TEMPS

CONSTANTIN I^{ER} LE GRAND - (25/07/306-22/05/337)

Flavius Valerius Constantinus - Auguste - (25/12/307-22/05/337).



brm 363591. Demi-argenteus, 307-308, Trèves, (Ar, Ø 16 mm, 6 h, 1,36 g). A/ IMP CONSTANTINVS PF AVG. (B*) R/ VIRTVS - MILITVM// TR. Exemplaire sur un flan ovale et largement échancré. Patine grise. RIC. 758 (R2) - C. 708 var. (25f) - RSC. 707 e (750£) - MRK. 136/117 (1000€) - M&M.13 (1954), n° 518.
R. TB+ 280 €
Nous avons vendu deux exemplaires, 1.200€, un exemplaire FDC, et un autre 815€, une pièce SUP. Ce type d'argenteus semble plus rare que ne le laissent supposer les ouvrages généraux. Monnaie largement échancrée de 8 à 10 heures.



brm 354859. Follis ou nummus, 313-315, Arles, 2^e ém., 2^e off., (Bill, Ø 21,5 mm, 12 h, 3,54 g). A/ IMP CONSTANTINVS P F AVG. (A*) R/ SOLI IN-VICTO COMITI/-// SARL. Exemplaire sur un flan ovale, bien centré. Beau portrait. Frappe un peu molle au revers. Patine marron foncé. RIC. 40 - C. 514 - F. 254 (24 ex.).
R. TTB 60 €
Rubans de type 3. Piéryges fines sous le paludamentum.



brm 390137. Demi-follis, 313, Rome, 1^{re} ém., 3^e off., (Ae, Ø 16,5 mm, 12 h, 1,87 g). A/ IMP CONSTANTINVS P F AVG. (O*) R/ FVNDAT-PACIS/-// RS. Bel exemplaire pour ce type rare, bien centré. Joli revers. Patine marron foncé. C. 157 - RIC. 12 (R3).
RRR. TTB 180 €
Semble beaucoup plus rare que ne le laissent supposer les ouvrages généraux. Revers inhabituel avec un rapport à la paix mais Mars qui tire un captif par les cheveux...



brm 359882. Follis ou nummus, 310-312, Londres, 4^e ém., (Ae, Ø 22,5 mm, 6 h, 4,23 g). A/ C-CONSTANTINVS PF AVG. (E*) R/ COMITI - AVGG NN/-*//PLN.
Exemplaire sur un grand flan ovale, bien centré des deux côtés. Très beau portrait inhabituel de Constantin I^{er}. Joli revers de style fin. Belle patine gris foncé. RIC. 165 - C. - - HCC. - - TCRB. 736 var. - Hélène Huvelin, Les deux émissions londoniennes -*// PLN et *-// PLN, NZ 101, Vienne, 1990 -, cf. p. 37 n° 51h, pl. 8.
RR. TTB+ 150 €



brm 354598. Follis ou nummus, 310-312, Londres, 4^e ém., (Ae, Ø 23,5 mm, 6 h, 4,43 g). A/ CONSTANTINVS P AV-G. (E*) R/ COMITI - AVGG NN/-*//PLN.
Exemplaire sur un flan large et ovale, bien centré des deux côtés. Très beau portrait de Constantin I^{er}. Frappe un peu molle au revers. Belle patine marron foncé. RIC. - - C. - - HCC. - - RC. - - MRK. - - Hélène Huvelin, Les deux émissions londoniennes -*// PLN et *-// PLN, NZ 101, Vienne, 1990 -, cf. p. 37 n° 50a, pl. 8 - Trésor de Sarzeau, n° 3216.
RRR. TTB 100 €
Rubans de type 3. Casque décoré et festonné. Cuirasse lisse. Bouclier lisse avec umbo central.



brm 354600. Follis ou nummus, 311-312, Londres, 4^e ém., (Ae, Ø 22,5 mm, 6 h, 4,18 g). A/ CONSTANTINVS P F AVG. (B*) R/ PRINCIPII-V-VENTVTIS/-*// PLN.
Exemplaire sur un flan ovale bien centré des deux côtés. Beau portrait. Joli revers. Patine verte. C. 431 v. - RIC. 222 - Hélène Huvelin, Les deux émissions londoniennes -*// PLN et *-// PLN, NZ 101, Vienne, 1990 -, cf. p. 43 n° 132b, pl. 12.
TTB+ 75 €
Rubans de type 3. Cuirasse lisse ornée de globules. Epaulière cloutée. Piéryges fines.



brm_354865. Follis ou nummus, 311-312, Londres, 4^e ém., (Ae, Ø 21 mm, 5 h, 4,92 g). A/ CONSTANTINVS PF AVG. R/ COMITI - AVVG NN/ - *// PLN. Exemplaire sur un flan large et ovale, complet des deux côtés. Joli buste inhabituel. Patine vert foncé. C. - - RIC. 158 (R) - TCRB.-.

RRR. TTB 250 €
Poids lourd. Ce type semble beaucoup plus rare que ne le laissent penser les ouvrages généraux. C'est la première fois que nous le proposons à la vente !



brm_308814. Follis ou nummus, 313-314, Londres, 1^{re} ém., (Ae, Ø 19,5 mm, 6 h, 3,09 g). A/ IMP CONSTANTINVS AVG. R/ ADVE-NTVS AVG N/ SIF // PLN. Exemplaire extraordinaire sans aucune usure. Portrait et revers de toute beauté ! Patine grise aux reflets métalliques. C. - - RIC. 1 (R2) - HCC. -.

RRR. FDC 380 €
Rubans de type 3. Cuirasse et épaulette cloutées. Prétériges larges. Revers inhabituel. Avec l'intégralité de son argenteure superficielle !



brm_308823. Follis ou nummus, 313-314, 09/311-été 312, Londres, 1^{re} ém., (Ae, Ø 20,5 mm, 6 h, 3,19 g). A/ IMP CONSTANTINVS AVG. (B*01) R/ MARTI CON-SERVATORI/ SIF// PLN.

Magnifique exemplaire centré et bien venu à la frappe. Joli revers sans usure. Patine grise aux reflets métalliques. C. - - RIC. 4 (R4).

RRR. SPL 350 €
Type que nous proposons pour la première fois à la vente ! Avec l'intégralité de son argenteure !



brm_308814



brm_354860. Follis ou nummus, 313, Londres, 1^{re} ém., (Ae, Ø 22,5 mm, 6 h, 4,18 g).

A/ CONSTANTINVS PF AVG. (B*01) R/ SECVRI-TAS AVGG/ *// PLN. Exemplaire idéalement centré sur un flan ovale et épais. Joli portrait et beau revers fin. Patine verte. C. 491 - RIC. 277 (S).

RR. TTB 200 €
Type parmi les plus rares du monnayage de Constantin 1^{er} ! Rubans de type 3 aux extrémités boutelées. Cuirasse et épaulette cloutée. Prétériges larges.



brm_326016. Follis ou nummus, 313, Londres, 1^{re} ém., (Ae, Ø 22,5 mm, 6 h, 3,35 g).

A/ CONSTANTINVS P P AVG. (B*01) R/ FELI-CIT-A-S AVGG NN/ *// PLN.

Exemplaire idéalement centré sur un flan ovale. Usure régulière avec un beau revers inhabituel. Patine marron. C. 144 (10 f.) - RIC. 246 (R) - Hélène Huvelin, Les deux émissions londoniennes - *// PLN et *// PLN, NZ 101, Vienne, 1990 -, cf. p. 49 note avant le n° 198a-c.

RRR. TTB 180 €
Poids léger. Type parmi les plus rares du monnayage de Constantin 1^{er} ! Rubans de type 3 aux extrémités boutelées. Cuirasse et épaulette cloutée. Prétériges larges. Émission frappée en 313 après la réduction au 1/96 L. signalé par H. Huvelin, op. cit. p. 49 et pas repris dans le RIC. VII.



brm_308806. Follis ou nummus, 313-314, Londres, 1^{re} ém., (Ae, Ø 21,5 mm, 6 h, 3,08 g).

A/ CONSTANTINVS AVG. (E*3) R/ SOLI INVIC-TO COMITI/ SIF // PLN.

Exemplaire sur un flan large, bien centré avec les grénets visibles. Superbe portrait. Faiblesse de frappe au revers. Patine grise aux reflets métalliques. C. 532 var. - RIC. 18 (R3) - HCC. - - RC. - - MRK.-.

RRR. SUP 150 €
Rubans de type 3 aux extrémités boutelées. Casque orné de volutes. Visière ornée de trois globules posés en triangle. Couvre nuque orné d'un captif assis à droite. Cuirasse cloutée. Bouclier lisse avec umbo central et bordure cloutée. Semble beaucoup plus rare que ne le laissent supposer les ouvrages généraux.



brm_354862. *Follis ou nummus, 313-314, Londres, 1^{er} ém., (Ae, Ø 21 mm, 6 h, 2,90 g). A/ CONSTANTINVS P AVG. (E*3) R/ SOLI INVIC-TO COMITI/ SJF //PLN.*

Très beau portrait. Revers avec des faiblesses de frappe Patine marron foncé.
RIC. 16 (R5) - C. 532 var. - HCC. - - RC. - - MRK. -
RRR. TTB+ / TTB 150 €
Poids léger.



brm_354869. *Follis ou nummus, 316, Londres, 6^e ém., (Ae, Ø 21,5 mm, 6 h, 3,51 g).*

*A/ CONSTANTINVS P AVG. (B*11) R/ SOLI INVIC-TO COMITI/ SJ/ MSL. Exemple sur un flan large et irrégulier avec les grénets visibles. Très beau portrait inhabituel de Constantin I^{er}. Joli revers de style fin. Belle patine vert foncé. C. 530 var. - RIC. 75 (R3) - RCV. 16055 var.*

RR. TTB+ 150 €
Rubans de type 3 aux extrémités bouletées. Cuirasse lisse. Épaulière décorée. Petit pan de paludamentum sur l'épaule. Les lettres S-P pourraient être les initiales pour « Sacra Pecunia » (Monnaie sacrée).



brm_354595



brm_354867. *Follis ou nummus, 316, Londres, 6^e ém., (Ae, Ø 21,5 mm, 6 h, 2,99 g).*

*A/ IMP CONSTANTINVS AG. (B*11) R/ SOLI INVIC-TO COMITI/ SJ/ MSL. Exemple sur un flan large et irrégulier avec les grénets visibles. Faiblesse de frappe importante. Patine vert foncé. C. 530 var. - RIC. 71 (R5) - RCV. 16055 var.*

RRR. TTB+ 125 €
Poids léger. Rubans de type 3 aux extrémités bouletées. Cuirasse lisse. Épaulière décorée. Petit pan de paludamentum sur l'épaule. Les lettres S-P pourraient être les initiales pour « Sacra Pecunia » (Monnaie sacrée).



brm_388144. *Follis ou nummus, 312, Lyon, 22^e ém., (Ae, Ø 21,5 mm, 12 h, 4,38 g). A/ CONSTANTINVS P AVG. (A*21) R/ SOLI INVIC-TO COMITI/ SJ/ PLC.*

Exemple sur un petit flan ovale et épais bien centré. Beau portrait de Constantin I^{er}. Revers de style fin. Jolie patine vert foncé. RIC. 5 - B. 543 (245 ex.) - RCV. 16066.
SUP 100 €
Rubans de type 3. les lettres SJF pourraient être les initiales de « Seculi Felicitas » pour la Félicité du siècle. C'est l'un des types les plus courants pour l'atelier de Lyon.



brm_361047. *Follis ou nummus, 315, Lyon, 24^e ém., (Ae, Ø 21 mm, 12 h, 3,09 g). A/ IMP CONSTANTINVS AVG. (B*01) R/ SOLI INVIC-TO COMITI/ TF/ PLG.*

Exemple sur un flan ovale bien centré des deux côtés. Magnifique portrait et revers de style fin. Patine grise aux reflets métalliques.
B. 596 pl. LXV (129 ex.) - RIC. 34 - C. 530 var. - Compas-
SPL 100 €
Avec son argenture superficielle. Rubans de type 3 aux extrémités bouletées. Cuirasse lisse avec couronne centrée et épaulière cloutée. Ptéryges invisibles. Au revers les lettres dans le champ TF pourraient être les initiales de « Temporum Felicitas » pour les temps heureux.



brm_308781. **Follis ou nummus, 307, fin, Trèves, 1^{er} ém., 1^{re} off., (Ae, Ø 25 mm, 12 h, 5,65 g).** A/ IMP CONSTANTINVS P F AVG. (A*) R/ MARTI PATRI PROPVGNATORI/ S/A//PTR. Exemplaire parfaitement centré sur un flan large et ovale. Très beau portrait et revers bien venu à la frappe. Patine grise avec son argenterure superficielle. C. 359 - RIC. 777 - RC.- - MRK. 136/158.
R. TTB+ 100 €



brm_308775. **Follis ou nummus, 312, Trèves, 2^e off., (Ae, Ø 23 mm, 6 h, 3,80 g).** A/ IMP CONSTANTINVS AVG. (B*) R/ SOLI INVICTO COMITI.

Exemplaire parfait aux deux bustes vigoureux et idéalement venus à la frappe ! Centrage extraordinaire avec les grénets visibles. Patine grise aux reflets métalliques.
C. 511 (1f.) - RIC. 893 - RCV. 16125 (150\$).

R. FDC 225 €

Avec l'intégralité de son argenterure superficielle ! Le revers rappelle le buste de Sol du « Pacator Orbis » de Postume.



brm_354595. **Follis ou nummus, 307-308, décembre 307 - printemps 308, Trèves, 4^e ém., 1^{re} off., (Ae, Ø 26 mm, 12 h, 7,10 g).** A/ IMP CONSTANTINVS P F AVG. (B*01) R/ GENIO - POPROM/ S/A//PTR. Exemplaire sur un flan large et ovale bien centré des deux côtés. Superbe portrait de Constantin I^{er}. Revers bien venu à la frappe. Patine marron foncé. C.- - RIC. 719 b - RCV. 15520.

R. SUP 150 €

Rubans de type 3 aux extrémités bouletées. Cuirasse lisse et épaulière cloutée. Ptéryges fines sous le paludamentum.



brm_308774. **Follis ou nummus, 312, Trèves, 2^e off., (Ae, Ø 23,5 mm, 6 h, 5,01 g).** A/ IMP CONSTANTINVS AVG. (B*) R/ SOLI INVICTO COMITI.

Exemplaire sur un flan large et épais, idéalement centré des deux côtés avec les grénets visibles. Magnifique portrait de Sol ! Patine grise aux reflets métalliques.

C. 511 (1f.) - RIC. 893 - RCV. 16125 (150\$).

R. SPL / FDC 175 €

Poids exceptionnel ! Avec l'intégralité de son argenterure superficielle ! Le revers rappelle le buste de Sol du « Pacator Orbis » de Postume.



brm_308775



brm_308771. **Follis ou nummus, 312, Trèves, 2^e off., (Ae, Ø 23,5 mm, 6 h, 5,38 g).**

A/ IMP CONSTANTINVS AVG. (B*) R/ SOLI INVICTO COMITI.

Exemplaire sur un flan large et épais, idéalement centré des deux côtés avec les grénets visibles. Magnifique portrait de Constantin I^{er} ! Patine grise aux reflets métalliques.

C. 511 (1f.) - RIC. 893 - RCV. 16125 (150\$).

R. SPL 150 €

Poids exceptionnel ! Avec l'intégralité de son argenterure superficielle ! Le revers rappelle le buste de Sol du « Pacator Orbis » de Postume.



brm_308910. Follis ou nummus, 312, Trèves, 2^e off., (Ae, Ø 23,5 mm, 12 h, 4,87 g). A/ IMP CONSTANTINVS AVG. (A*2) R/ SOLI INVICTO COMITI. Exemplaire parfait au droit avec un magnifique buste de Constantin I^{er} mais usure marquée au revers. Patine grise aux reflets métalliques. C. 511 (1f.) - RIC. 892 - RCV. 16125 (150S).

RR. SPL / TB+ 150 €
Avec l'intégralité de son argenture superficielle !
Rare buste associé à ce revers ! Le revers rappelle le buste de Sol du « Pacator Orbis » de Postume.



brm_308770. Follis ou nummus, 312, Trèves, 2^e off., (Ae, Ø 24 mm, 6 h, 3,84 g). A/ CONSTANTINVS PF AVG. (B*01) R/ SOLI INVICTO COMITI. Exemplaire sur un flan très large et ovale, bien centré des deux côtés avec les grénétis visibles. Très beau portrait de Constantin I^{er} et superbe buste de Sol. Patine grise aux reflets métalliques. C. 511 (1f.) - RIC. 893 - RCV. 16125 (150S).

R. SUP 100 €
Rubans de type 3. Cuirasse lisse. Épaulière cloutée. Ptéryges larges. Avec son argenture superficielle ! Le revers rappelle le buste de Sol du « Pacator Orbis » de Postume.



brm_354593. Follis ou nummus, 316, Trèves, 3^e ém., 2^e off., (Ae, Ø 21 mm, 6 h, 3,34 g). A/ CONSTANTINVS P F AVG. (B*) R/ MARTI CON-SERVATORI/TJF// BTR. Exemplaire bien centré des deux côtés sur un flan ovale. Superbe portrait. Magnifique revers inhabituel. Jolie patine marron foncé. C.- - RIC. 117 (R4).

RR. SUP 115 €
Rubans de type 3. Cuirasse lissée. Épaulière palmée. Ptéryges larges. Les deux lettres TJF pourraient se développer sous la forme « Temporum Felicitas », (les temps heureux). Ce type avec la tête tournée dans l'autre sens semble beaucoup plus rare que ne le laissent paraître les ouvrages généraux.



brm_387357. Follis ou nummus, 317, Trèves, 4^e ém., 1^{re} off., (Ae, Ø 21 mm, 2 h, 2,64 g). A/ CONSTANTINVS P F AVG. (A*) R/ MARTI CON-SERVATORI/TJF// •ATR. Exemplaire avec un droit de frappe molle sur le buste et un magnifique revers ! Patine vert foncé. C. 338 - RIC.-.

INEDIT. TTB+ / SUP 150 €
Poids léger. Rubans de type 3. Les deux lettres TJF pourraient se développer sous la forme « Temporum Felicitas », (les temps heureux). Ce type est bien connu pour l'émission sans point à l'exergue mais semble totalement inédit pour cette émission pointée !



brm_354592. Follis ou nummus, 312-313, Ostie, 3^e off., (Ae, Ø 22,5 mm, 6 h, 4,24 g). A/ IMP CONSTANTINVS P F AVG. R/ GENIO POP ROM// MOSTQ.

Exemplaire frappé sur un flan large, parfaitement centré avec les grénétis visibles. Très beau portrait de Constantin I^{er}. Joli revers. Patine marron foncé. RIC. 76 - C.-.

R. TTB+ 100 €
Officine que nous présentons pour la première fois à la vente ! Semble beaucoup plus rare que ne le laissent supposer les ouvrages généraux.



brm_387097. Follis ou nummus, 313, Ticinum, 1^{re} ém., 3^e off., (Ae, Ø 22,5 mm, 6 h, 3,86 g). A/ CONSTANTINVS PF AVG. (B*) R/ MARTI CON-SERVATORI/-// TT. Superbe exemplaire malgré de petites faiblesses de frappe au droit. Joli revers. Patine vert foncé. C. 337 - RIC. 124 a.

R. SUP 150 €
Rubans de type 3. Cuirasse et épaulière cloutées. Ptéryges fines. Revers inhabituel.



brm_386839. Centenionalis ou nummus, 322-323, Londres, 17^e ém., (Ae, Ø 19,5 mm, 12 h, 3,37 g). A/ CONSTAN-TINVS AVG. (H*2) R/ BEAT

TRA-NQVLITAS/ VOT/●/IS/ XX/ FJ/B/ PLON.

Exemplaire dans un état de conservation exceptionnel avec un portrait de toute beauté. Magnifique revers. Patine grise. C.- - RIC. - - LMCC9. 06. 013 (3 ex.).
RRR, FDC 400 €
Type rarissime. Dans leur étude, Hubert J. Cloke et Lee Toone n'ont recensé que trois exemplaires dont deux restent incertains. Notre monnaie, dans un état de conservation hors du commun, est de très loin le plus bel exemplaire connu de ce type !



brm 391623. Centenionalis ou nummus, 321-322, Lyon. 6^e ém., phase 1^{re}, (Ae, Ø 16,5 mm, 6 h, 2,36 g). A/ CONSTAN-TINVS AVG. (B*01) R/ BEATA TRANQVILLITAS/ VO/TIS/ XX/ CJ/R/ PLG. Exemplaire de qualité exceptionnelle sur un petit flan, bien centré des deux côtés avec les grénétis visibles. Beau portrait particulier. Joli revers bien venu à la frappe. Patine marron glacé avec des reflets métalliques. Conserve une partie de son brillant de frappe. B. 100 a, pl. VII (8 ex.) - RIC. 129 - C. - - Compas - - B. Supp. 3/ 100d.

RR, SPL 160 €
Poids très léger. Avec l'intégralité de son d'argenterie superficielle. Rubans de type 3 aux extrémités bouletées. Cuirasse et épaulières lisses. Ptéryges fines. Au revers, les lettres dans le champ C|R pourraient être les initiales de « Claritas Reipublice » pour l'éclat de la République. Au revers, globe orné d'une croix cantonnée de quatre globules. Malgré la rareté du type, nous n'avons pas relevé d'identité de coin pertinente. Prendra le numéro 100d dans le Supplément III du Bastien.



brm 390498. Centenionalis ou nummus, 323, Lyon, 8^e ém., phase 7^e, (Ae, Ø 19 mm, 7 h, 3,52 g). A/ CONSTAN-TINVS AVG. (O*) R/ SARMATIA - DEVICTA/ C/-/ ●PLG(croissant).

Exemplaire de toute beauté avec un magnifique portrait et un revers fantastique ! Patine grise aux reflets métalliques. B. 174 pl. XI (39 ex.) - RIC. 222 - C. 487 var. - Compas 433.
SPL / FDC 125 €
Avec son argenterie superficielle. Rubans de type 1 aux extrémités bouletées.



brm 326595. Centenionalis ou nummus, 323, Lyon, 8^e ém., phase 5^e, (Ae, Ø 19,5 mm, 6 h, 3,01 g). A/ CONSTAN-TINVS AVG. (O*) R/ SARMATIA - DEVICTA/ C/-/ PLG(croissant). Exemplaire de qualité

exceptionnelle sur un flan large, parfaitement centré des deux côtés. Portrait magnifique. Revers de toute beauté. Patine gris métallique.

B. 172 pl. XI (75 ex.) - RIC. 214 - C. 487 var. - Compas 432.
SPL 100 €
Avec son argenterie superficielle. Rubans de type 1 aux extrémités bouletées.



brm 390490. Centenionalis ou nummus, 324-325, Lyon, 9^e ém., phase 1^{re}, (Ae, Ø 18,5 mm, 12 h, 2,95 g).

A/ CONSTAN-TINVS AVG. (O*) R/ PROVIDENTIAE AVGG/ -/-/ PL C. Exemplaire de toute beauté avec un magnifique portrait de Constantin I^{er}. Revers fantastique. Patine gris foncé aux reflets métalliques. B. 184 pl. XII (59 ex.) - RIC. 225 - C. 454 - Compas - -

FDC 125 €
Poids léger. Avec l'intégralité de son argenterie superficielle. Rubans de type 2 aux extrémités bouletées. Six rangs verticaux de pierres. Porte avec ouverture haute.



brm 390576. Centenionalis ou nummus, 327, Trèves, 4^e ém., 1^{re} off., (Ae, Ø 20,5 mm, 7 h, 3,51 g).

A/ CONSTAN-TINVS AVG. (O*) R/ PROVIDENTIAE AVGG -/-/ PTRE. Exemplaire de qualité exceptionnelle sur un flan ovale et irrégulier. Portrait magnifique de toute beauté de Constantin I^{er}. Revers fantastique. Magnifique patine gris métallique avec des reflets dorés. Conserve l'intégralité de son brillant de frappe et de son coupant d'origine. C. 454 - RIC. 504 - LRBC. 38.

FDC 125 €
Avec l'intégralité de son argenterie superficielle. Rubans de type 2 aux extrémités bouletées. Six rangs verticaux de pierres.



brm 390578. Centenionalis ou nummus, 322-324, Arles, 33^e ém., 1^{re} off., (Ae, Ø 19 mm, 12 h, 2,53 g).

A/ CONSTAN-TINVS AVG. (O*) R/ DN CONSTANTINI MAX AVG/ VOT/ ●/ XX/ -/-/ P*AR. Exemplaire de qualité exceptionnelle sur un flan parfaitement centré des deux côtés avec les grénétis visibles. Portrait magnifique de toute beauté de Constantin I^{er}. Revers fantastique. Magnifique patine gris métallique avec des reflets dorés. Conserve l'intégralité de son brillant de frappe et de son coupant d'origine. C. 122 - RIC. 252 - F. 348 - EMA. 33 /1-1 - AMA. 449.

SPL 100 €
Poids léger. Rubans de type 2 aux extrémités bouletées. Portrait massif très particulier.



brm 390556. Centenionalis ou nummus, 327-328, Arles, 38^e ém., 1^{re} off., (Ae, Ø 19 mm, 12 h, 2,91 g).

A/ CONSTAN-TINVS AVG. (O*) R/ PROVIDEN-TIAE AVGG/ SJF// ARLP.

Exemplaire de qualité exceptionnelle sur un flan ovale, bien centré des deux côtés. Portrait fantastique où tous les détails sont visibles. Très joli revers mais légèrement piqué. Magnifique patine gris métallique avec des reflets dorés. Conserve la plus grande partie de son brillant de frappe et de son coupant d'origine.

C. 454 - RIC. 309 - LRBC. 314 - F. 365 - EMA. 38 /1-1.

FDC / SPL 100 €

Poids léger. Avec l'intégralité de son argenture superficielle. Rubans de type 2 aux extrémités bouletées. Six rangs verticaux de pierres au revers. Tourelles pointées. Étoile à huit rais. Les lettres S-F peuvent se développer par « Saeculi Felicitas » (la Félicité du siècle).



brm 390548. Centenionalis ou nummus, 329-330, Arles, 40^e ém., 1^{re} off., (Ae, Ø 20 mm, 12 h, 3,33 g).

A/ CONSTAN-TINVS AVG. (A'd) R/ PROVIDEN-TIAE AVGG/ TIF// PCONST.

Exemplaire sur un flan large et ovale, centré des deux côtés. Portrait magnifique. Revers de haut relief. Magnifique patine gris métallique avec des reflets marron glacé. Conserve son brillant de frappe et son coupant d'origine.

C. 455 - RIC. 325 (R5) - LRBC. 335 - F. 374 - EMA. 40 /2-1.

SPL / FDC 125 €

Avec l'intégralité de son argenture superficielle. Rubans perlés de type 3 aux extrémités bouletées. Ptéryges fines sous le paludamentum. Sept rangs verticaux de pierres au revers dont le premier est formé de meurtrières ornées de globules. Tourelles pointées. Étoile à huit rais (astre). Les lettres T-F peuvent se développer par « Temporum Felicitas » (la Félicité du temps).



brm 377810. Centenionalis ou nummus, 322, Aquilée, 1^{re} off., (Ae, Ø 18 mm, 6 h, 2,43 g).

A/ CONSTAN-TINVS AVG. (O*) R/ DN CONSTANTINI MAX AVG/ (palme)VOT/ ●/ XX|(palme)// AQP.

Exemplaire sur un petit flan bien centré des deux côtés. Jolie tête de Constantin I^{er}. Revers inhabituel. Belle patine verte avec des reflets métalliques.

C. 123 - RIC. 104.

TTB+ 125 €

Poids très léger. Rubans de type 2 aux extrémités bouletées.

ANTIOCHE - (IV^e SIÈCLE)



brm 326593. Demi-follis ou demi-nummus, 310-311, Antioche, 2^e ém., 3^e off., (Ae, Ø 16,5 mm, 12 h, 1,49 g). A/ GENIO AN-TIOCHENI. R/ APOLLONI-SANCTO/ -(gamma)// SMA.

Exemplaire sur un flan large et ovale, bien centré. Belle monnaie servie par une magnifique patine verte et sable. C. - RIC. - HCC. - LRBC. - MRK. 128 a (75€) - J. Van Heesch, Une frappe semi-autonome sous Maximin Daza, RBN, Bruxelles 1975, p. 105-106, n° 3d pl. XII.

R. TTB+ 100 €

Pour cette émission J. Van Heesch a répertorié 96 exemplaires pour les dix officines dont douze pour la troisième officine. J. Van Heesch, Une frappe semi-autonome sous Maximin Daza, RBN, Bruxelles 1975, p. 105-106, n° 3c pl. XI.



brm 391434. Demi-follis ou demi-nummus, 311-312, Antioche, 2^e ém., 10^e off., (Ae, Ø 16 mm, 6 h, 1,67 g). A/ GENIO AN-TIOCHENI. R/ APOLLONI-SANCTO/ -I// SMA.

Exemplaire de qualité exceptionnelle pour ce type de monnayage. Très joli droit. Revers de style fin. Belle patine vert foncé lissé. C. I (Julien II) - RIC. - HCC. - LRBC. - MRK. 128 a (75€) - RCV. 14927 - J. Van Heesch, Une frappe semi-autonome sous Maximin Daza, RBN, Bruxelles 1975, p. 105-106, n° 3d pl. XII.

R. SPL 350 €

Pour cette émission J. Van Heesch a répertorié 96 exemplaires pour les dix officines dont treize pour la dixième officine. J. Van Heesch, Une frappe semi-autonome sous Maximin Daza, RBN, Bruxelles 1975, p. 105-106, n° 3c pl. XI.

LICINIUS II - (1/04/317-09/324)

Flavius Valerius Constantinus Licinianus Licinius - César - (317-324).



brm 391436. Centenionalis ou nummus, 320, Ticinum, 2^e off., (Ae, Ø 18,5 mm, 12 h, 2,91 g). A/ LICINIUS IVN NOB C. (I*8) R/ VIRTVS-EXERCIT/ VOT/XX/ (chrisme)// P*T.

Exemplaire de qualité exceptionnelle sur un petit flan ovale, bien centré des deux côtés avec les grènetis visibles. Patine grise avec des reflets métalliques.

légèrement granuleuse. Conserve la plus grande partie de son brillant de frappe et de son coupant d'origine. C. 64 - RIC. 125 (R4) - Bikic-do 373 var. (1 ex.) - RCV. 15472 (350\$).

RR. SUP 350 €
Poids léger. Avec l'intégralité de son argenterure superficielle. Rubans de type 3 aux extrémités boutelées. Cuirasse décorée et cloutée ornée d'une couronne. Épaulière ornée d'une palme. Ptéryges fines et tombantes. Chrisme au revers dans le champ à gauche.

CRISPUS - (1/04/317-09/326)

Flavius Julius Crispus - César - (317-326).



brm 354866. Follis ou nummus, 317, Londres, 8^e ém., (Ae, Ø 19 mm, 6 h, 3,60 g).
A/CRISPVS NOB CAES. (A*01) R/SOLI INVIC TO COMITI/ S/P// PLN. Exemple sur un flan bien centré des deux côtés de haut relief. Portrait de toute beauté. Frappe un brouillée au revers. Jolie patine gris métallique. RIC. 116 (R5) - C. 136 var.

RRR. SUP 150 €
Type parmi les plus rares pour l'atelier de Londres, que nous présentons pour la première fois à la vente !



brm 386524. Follis ou nummus, 317-318, Ticinum, 2^e off., (Ae, Ø 19 mm, 6 h, 2,65 g).
A/IVL CRISPVS NOB CAES. (A) R/ PRINCIPIA IV-VENTVTIS/ P/-/ ST.

Superbe monnaie bien centrée sur un flan ovale. Joli portrait de style fin. Patine vert foncé. RIC. 74 (R4) - C.-.

R. SUP 125 €
Poids léger. C'est la première fois que nous proposons ce type avec ce buste pour l'atelier de Ticinum.



brm 389075. Centenionalis ou nummus, 320-321, Londres, 14^e ém., phase 2^e, (Ae, Ø 20,5 mm, 6 h, 3,14 g).
A/CRISPVS - NOBIL C. (C*01) R/VIRTVS - EXERCIT/ VOT/ XX// PLN. Exemple sur un flan large, bien centré. Beau portrait de style fin. Patine grise, tachée au revers. C. 173 - RIC. 194 - Bikic-do - TM. 18/ - MRK. 142/39-2.

R. SUP 100 €
Avec l'intégralité de son argenterure superficielle. Casque et visière lisses. Cuirasse épaulière cloutée. Ptéryges fines.



brm 390587. Centenionalis ou nummus, 322-323, Londres, 18^e ém., (Ae, Ø 20 mm, 5 h, 2,90 g).

A/CRISPVS - NOBIL C. (F*8) R/ BEATRA-NQLITAS/ VOT/ IS/ XX// PLOX. Exemple de qualité exceptionnelle pour ce type monétaire, parfaitement centré des deux côtés avec les grénets visibles. Portrait de toute beauté. Magnifique patine gris foncé avec des reflets métalliques. C.- - RIC. 279 - LMCC9 . 05. 020.

R. SPL 125 €
Poids léger. Avec l'intégralité de son argenterure superficielle. Rubans de type 3 aux extrémités boutelées. Cuirasse lisse. Épaulière décorée. Ptéryges larges. Bouclier clouté avec umbo central. Petit buste étonnant et inhabituel qui semble infiniment plus rare que le buste massif.



brm 386529. Centenionalis ou nummus, 323, Lyon, 9^e ém., (Ae, Ø 19 mm, 6 h, 3,34 g).
A/DN CRISPO - NOB CAES. (O*) R/ BEATA TRAN-QVILLITAS/ VOT/ IS/ XX/ -/-/ PLG. Exemple parfaitement centré sur un flan ovale. Superbe portrait. Patine vert foncé.

B. 159 pl. X (17 ex.) - C. 25 - RIC. 202 (R2).

R. SUP 100 €



brm 386525. Centenionalis ou nummus, 326, Trèves, 3^e ém., 2^e off., (Ae, Ø 18,5 mm, 6 h, 3,29 g).

A/ FL IVL CRISPVS NOB CAES. (A*1) R/ PROVIDEN-TIAE AVGG/ -/-/ STR(croissant pointé). Exemple à l'usure régulière avec un beau portrait. Joli revers. Patine vert foncé. C.- - RIC.- - LRBC.-.

RRR. TTB 150 €
Monnaie hybride présentant un revers de Constantin 1^{er} !



brm_391436



brm 390581. Centenionalis ou nummus, 322-324, Arles, 33^e ém., 3^e off., (Ae, Ø 19,5 mm, 12 h, 2,93 g).

A/ CRISPVS - NOB CAES. (O*) R/ CAESARVM NOSTRORVM/ VOT/ ●/ X/ -/ / T*AR.

Exemplaire de qualité exceptionnelle pour ce type monétaire sur un flan large et ovale, parfaitement centré des deux côtés avec les grénets visibles. Portrait de toute beauté. Revers fantastique. Magnifique patine marron glacé avec des reflets métalliques. Conserve l'intégralité de son brillant de frappe et de son coupant d'origine.

C. 41 - RIC. 254 - F. 611 - EMA. 33 /4-3 - AMA. 774.

SPL 100 €

Poids léger. Avec l'intégralité de son argenture superficielle. Rubans de type 1 aux extrémités boutelées. Pour ce type, Philippe Ferrando a recensé 96 exemplaires.



brm 386516. Centenionalis ou nummus, 320, Siscia, 1^{re} off., (Ae, Ø 19 mm, 12 h, 2,87 g).

A/IVL - CRIPVS NOB CAES. (F*2) R/ VIRTVS - EXERCIT/ VOT/ X/ SJF/HL/ ASIS*.

Exemplaire bien centré avec un très beau portrait. Patine vert foncé.

C. 166 - RIC. 123 (R2).

R. TTb+ 125 €

Poids léger. Rubans de type 3 aux extrémités boutelées. Cuirasse et épaulière cloutées. Ptéryges fines. Bouclier à bordure cloutée avec umbo central.



brm 386517. Centenionalis ou nummus, 320, Siscia, 12^e ém., 2^e off., (Ae, Ø 19 mm, 12 h, 3,22 g).

A/IVL - CRIPVS NOB CAES. (F*2) R/ VIRTVS - EXERCIT/ VOT/ X/ SJF/HL/ BSIS*.

Exemplaire sur un flan ovale, bien centré des deux côtés. Superbe portrait. Joli revers de style fin. Patine vert foncé. C. 166 - RIC. 123 (R3) - C. Brenot, Le trésor de Bikic-Do, Sirmium VIII, Belgrade 1978, p. 76 n° 554 ss.

R. SUP 125 €



brm 326594. Centenionalis ou nummus, 324-325, Sirmium, 1^{re} ém., 2^e off., (Ae, Ø 20 mm, 12 h, 3,23 g).

A/ FLIVL CRISPVS NOB CAES. (O*) R/ ALAMANNI-NA DEVICTA/ ●SIRM●.

Exemplaire sur un flan large, parfaitement centré des deux côtés. Beau portrait. Joli revers. Patine gris foncé.

C. 1 (5f.) - RIC. 49 - RC. 3914 (50€) - Bikic-do 250 (67 ex.) - MRK. 142 /16.

R. TTb+ 110 €

Rubans de type 2 aux extrémités boutelées. Revers inhabituel avec pour la première fois le terme d'Alamannia pour les Alamans (ancêtres des Allemands).



brm 386515. Centenionalis ou nummus, 324-325, Sirmium, 1^{re} ém., 2^e off., (Ae, Ø 19 mm, 12 h, 3,39 g).

A/ FLIVL CRISPVS NOB CAES. (O*) R/ ALAMANNI-NA DEVICTA/ ●SIRM●.

Bel exemplaire avec un joli portrait et un beau revers. Patine vert foncé.

C. 1 (5f.) - RIC. 49 - RC. 3914 (50€) - Bikic-do 250 (67 ex.) - MRK. 142 /16.

R. TTb+ 100 €

Rubans de type 2 aux extrémités boutelées. Revers inhabituel avec pour la première fois le terme d'Alamannia pour les Alamans (ancêtres des Allemands).

CONSTANTIN II - (1/03/317-04/340)

Flavius Claudius Julius Constantinus - César - (1/03/317-9/09/337).



brm 390585. Centenionalis ou nummus, 323-324, Trèves, 2^e ém., 2^e off., (Ae, Ø 20,5 mm, 6 h, 3,53 g).

A/ CONSTANTINVS IVN NOB C. (O*) R/ CAESARVM NOSTRORVM/ VOT/ ●/ X/ -/ / STR(croissant).

Exemplaire de qualité exceptionnelle pour ce type monétaire sur un flan large et ovale, parfaitement centré des deux côtés avec les grénets visibles. Portrait de toute beauté. Revers fantastique. Magnifique patine marron glacé avec des reflets métalliques. Conserve l'intégralité de son brillant de frappe et de son coupant d'origine.

C. 38 - RIC. 441 - Bikic-do 158 (5 ex.).

SPL 100 €

Poids léger. Rubans de type 2 aux extrémités boutelées.

cgb.fr

numismatique
depuis 1988



brm_390551. Centenionalis ou nummus, 332, Trèves, 3^e ém., 2^e off., (Ae, Ø 19 mm, 6 h, 3,34 g).

A/ CONSTANTINVS IVN NOB C. (B*01) R/ GLOR-IA EXERC-ITVS/ +/-// TR•S.

Exemplaire sur un flan large et ovale, centré au droit avec les grénétis visibles. Portrait magnifique. Revers de haut relief. Magnifique patine gris métallique. Conserve son brillant de frappe et son coupant d'origine.

C. 114 - RIC. 539 - LRBC. 63.

FDC 125 €

Poids lourd. Rubans de type 3 aux extrémités bouletées. Cuirasse et épaulière cloutées. Ptéryges fines.



brm_390571. Centenionalis ou nummus, 332, Trèves, 3^e ém., 1^{re} off., (Ae, Ø 17,5 mm, 12 h, 2,61 g).

A/ CONSTANTINVS IVN NOB C. (B*01) R/ GLOR-IA EXERC-ITVS/ +/-// TR•P.

Exemplaire sur un flan ovale, centré des deux côtés avec les grénétis visibles. Portrait magnifique. Revers de haut relief. Magnifique patine gris métallique. Conserve son brillant de frappe et son coupant d'origine.

C. 114 - RIC. 539 - LRBC. 63.

FDC 100 €

Rubans de type 3 aux extrémités bouletées. Cuirasse et épaulière cloutées. Ptéryges fines.



brm_326596. Centenionalis ou nummus, 328-329, Arles, 39^e ém., 3^e off., (Ae, Ø 19 mm, 12 h, 3,05 g).

A/ CONSTANTINVS IVN NOB C. (A*1) R/ VIRTVS - CAESS/ SJF// TCONST.

Exemplaire sur un flan ovale, parfaitement centré des deux côtés avec les grénétis visibles. Magnifique portrait et revers vigoureux. Patine gris métallique.

C. 239 - RIC. 322 - LRBC. 331 - F. 702 - EMA. 39/5-3.

SPL 100 €

Avec son argenture superficielle. Rubans de type 3 aux extrémités bouletées. Ptéryges fines sous le paludamentum visibles des deux côtés. Six rangs verticaux de pierres au revers dont le premier est décoré de meurtrières ornées de globules. Tourelles pointées. Étoile à huit rais (astre). Chaque linteau de porte orné de six globules, deux par deux. Les lettres S-F peuvent se développer par « Saeculi Felicitas » (la Félicité du siècle).

CONSTANCE II - (8/11/324-3/11/361)

Flavius Julius Valerius Constantius - César - (8/11/324-9/09/337).



brm_390574. Centenionalis ou nummus, 326, Trèves, 3^e ém., 2^e off., (Ae, Ø 19 mm, 6 h, 3,22 g).

A/ FL IVL CONSTANTIVS NOB C. (A*1) R/ PROVIDEN-TIAE CAESS/ STR(croissant pointé).

Exemplaire sur un flan centré des deux côtés avec les grénétis visibles. Portrait magnifique. Revers de haut relief. Magnifique patine gris métallique. Conserve son brillant de frappe et son coupant d'origine.

LRBC. 22 - RIC. 480 - C. 167 (2f.).

SPL 100 €

Rubans de type 3 aux extrémités bouletées. Grand buste avec l'épaulière lisse et les ptéryges fines. Enceinte avec six rangs de pierres.



brm_326608. Centenionalis ou nummus, 324-325, Rome, 17^e ém., 4^e off., (Ae, Ø 18,5 mm, 12 h, 3,60 g).

A/ FL VAL CONSTANTIVS NOB C. R/ PROVIDEN-TIAE CAESS// RQ.

Exemplaire de qualité exceptionnelle parfaitement centré des deux côtés. Portrait de toute beauté où tous les détails de la chevelure sont visibles. Revers magnifique de haut relief. Patine grise avec des reflets métalliques dorés.

RIC. 268 (R3) - C.-.

RR. FDC 150 €

Type que nous proposons pour la première fois à la vente !



brm_326608

HÉLÈNE - (+328)

Flavia Julia Helena - femme de Constance I^{er}, mère de Constantin I^{er} - Augusta - (324-328).



brm 390558. Centenionalis ou nummus, 327, Trèves, 5^e ém., 2^e off., (Ae, Ø 19 mm, 6 h, 3,37 g). A/ FL HELENA - AVGVSTA. (L5) R/ SECVRITAS - REIPVBLICE/ -/ STRE.

Exemplaire de qualité exceptionnelle pour ce type de monnayage sur un flan ovale, bien centré des deux côtés. Très beau portrait d'Hélène de haut relief. Patine gris métallique. C. 12 - RIC. 508 - LRBC. 41.

R. SPL 125 €
Avec l'intégralité de son argenture superficielle. Les cheveux sont retenus par un diadème perlé. Collier de perles au cou. C'est l'une des dernières émissions d'Hélène pour l'atelier de Trèves.

ROME - (330-348)



brm 326599. Centenionalis ou nummus, 332, Arles, 45^e ém., 1^{re} off., (Ae, Ø 17,5 mm, 6 h, 2,04 g). A/ VRBS - ROMA. (C*1) R/ Anépigraphé/ (palme à trois branches)/ PCONST.

Exemplaire de qualité exceptionnelle pour ce type monétaire sur un flan mince et régulier, parfaitement centré. Très beau portrait large de Rome. Joli revers inhabituel. Patine vert foncé.

C. 18 (2f.) - RIC. 368 (R2) - LRBC. 371 - F. 794 - EMA. 45 /6-1.

RR. SUP 100 €
Poids léger. Casque et visière lisses. Cuirasse décorée et festonnée. Ce type est en fait beaucoup plus rare que ne le laissent supposer les ouvrages généraux, en particulier avec la palme à trois branches.



brm_390558



brm 390488. Centenionalis ou nummus, 333, Arles, 46^e ém., 1^{re} off., (Ae, Ø 18 mm, 12 h, 2,61 g). A/ VRBS - ROMA. (C*1) R/ Anépigraphé/ (couronne)/ PCONST. Exemplaire sur un flan irrégulier avec un superbe portrait de Rome et un magnifique revers finement détaillé. Patine grise. C. 18 (2f.) - RIC. 373 (R3) - LRBC. 376 - F. 796 - EMA. 46 /4-1 - AMA. 962.

R. SPL 100 €
Casque et visière lisses. Cuirasse décorée.



brm 391627. Centenionalis ou nummus, 330-333, Antioche, 11^e ém., 9^e off., (Ae, Ø 17,5 mm, 5 h, 2,67 g). A/ VRBS - ROMA. (C*1) R/ Anépigraphé/ SMAN.

Exemplaire sur un petit flan mince et épais, irrégulier. Beau portrait de Rome. La louve est bien venue au revers. Patine verte. C. 17 var. - RIC. 91 (R4) - LRBC. 1359.

R. TB+ 50 €
Casque lisse.



brm_388564



brm_382412

CONSTANCE II - (8/11/324-3/11/361)

Flavius Julius Valerius Constantius - Auguste - (9/09/337-3/11/361).



brm 388564. Siliqua, 360-361, Arles, 141° ém., 2° off., (Ar, Ø 16 mm, 11 h, 1,64 g). A/D N CONSTAN-TIVS P F AVG. (A'a) R/ VOTIS/ XXX/ MVLTI/ XXXX/ SCON. Exemplaire sur un petit flan ovale et irrégulier. Beau portrait. Coin un peu bouché au revers. Patine de collection avec des reflets dorés. C. 342 var. (6f.) - RIC. 261 - RSC. 342/3r - F. 862 - EMA. 141/3-2 - AMA. 1030.

R. TTB+ 195 €
Poids très léger. Rubans perlés de type 3 aux extrémités boutées. Fibule à cabochon rond entouré d'un fermoir perlé. Ptéryges fines sous le paludamentum.



brm 388563. Siliqua, 360-361, Arles, 141° ém., 2° off., (Ar, Ø 17,5 mm, 6 h, 2,03 g). A/D N CONSTAN-TIVS P F AVG. (A'a) R/ VOTIS/ XXX/ MVLTI/ XXXX/ SCON. Exemplaire sur un flan ovale, bien centré des deux côtés. Beau portrait. Joli revers de style fin. Patine de collection superficielle avec des reflets dorés. C. 342 var. (6f.) - RIC. 261 - RSC. 342/3r - F. 862 - EMA. 141/3-2 - AMA. 1030.

R. TTB 175 €
Poids léger. Rubans perlés de type 3 aux extrémités boutées. Fibule à cabochon rond entouré d'un fermoir perlé. Ptéryges fines sous le paludamentum.

VÉTRANION - (1/03-25/12/350)

Vetranio.



brm 388146. Demi-maiorina, (PB, Æ3), 350, Siscia, 2° ém., 5° off., (Ae, Ø 18,5 mm, 6 h, 2,24 g). A/D N VETRA-NIO P F AVG. (A*) R/ VIRTVS AV-G-VSTORVM/ -/-/ (gamma)SIS. Exemplaire sur un petit flan mince bien centré. Beau portrait de Vétranion. Joli revers de style fin. Patine vert foncé, légèrement granuleuse. C. 13 (40f.) - RIC. 296 -

LRBC. 1182 - RCV. 18908 (275\$).

RR. TTB+ 195 €
Rubans de type 3 aux extrémités boutées. La légende de revers s'adresse à Vétranion et à Constance II. L'exemplaire de MONNAIE 31, n° 662 s'est vendu 380€ en SUP.

MAGNENCE - (18/01/350-10/08/353)

Flavius Magnus Magnentius.



brm 382412. Double maiorina, (GB, Æ 1), 353, Amiens, (Ae, Ø 25 mm, 6 h, 6,47 g).

A/D N MAGNEN-TIVS P F A[VG]. (A°) R/ SALVS DD [NN AVG ET] CAES/ -/-/ AMB•.

Exemplaire sur un flan large pour ce type, un peu court sur les légendes. Beau portrait de Magnence. Joli revers de frappe un peu molle. Belle patine vert foncé. C. 30 - RIC. 41 - LRBC. 20 - B/Magnence 141 - RCV. 18778 (325\$).

RR. TTB 280 €
Exemplaire de la première réduction pondérale de la double maiorina de Magnence en début 353. Semble plus rare que ne le laissent supposer les ouvrages généraux.

DÉCENCE - (03/351-18/08/353)

Magnus Decentius - César - (351-353).



brm 386689. Maiorina, (MB, Æ 2), 352/3, Lyon, 1ère off., (Bill, Ø 21,5 mm, 6 h, 5,57 g). A/D N DECENTIVS NOB CAES. (B°01) R/ VICTORIAE DD NN AVG ET CAE/ SP// RSLC. Exemplaire sur un flan ovale parfaitement centré des deux côtés. Superbe portrait et beau revers. Patine gris foncé aux reflets métalliques. LRBC. 277 - RIC. 137 - C. 33 - B/Magnence 177 - B. 178 (82 ex.).

R. SUP 165 €
Poids lourd. Cuirasse cloutée.



brm 325077. Maiorina, (MB, Æ 2), 08/350 - fin 350, Lyon, 9^e ém., phase 4^e, 2^e off., (Ae, Ø 20,5 mm, 6 h, 3,00 g). A/ D N DECENTIVS NOB CAES. (B°01) R/ VICTORIAE DD NN AVGV ET CAE/ VOT/ V/ MVLT/ X/ SIV/ RSLG. Exemplaire sur un flan ovale et mince avec un superbe portrait « barbarisé ». Faiblesse au revers. Patine marron foncé. B. 154 pl. XIII (13 ex.) - RIC. 124 - C. - LRBC. 220 - B/ Magnence 170 pl. V (9 ex.).

R. SUP / TTB 150 €
Poids léger. Cuirasse cloutée. Épaulière cloutée. Ptéryges à peine visibles. Exemplaire faisant penser à une imitation ?



brm 326609. Maiorina, (MB, Æ 2), 351, avril 351 - août 352, Siscia, 3^e ém., 2^e off., (Ae, Ø 23,5 mm, 6 h, 4,42 g). A/ D N DECENTI-VS NOB CAES. R/ VICTORIAE AVGV ET CAES/ IIIVAL// ASIS.

Exemplaire sur un flan ovale bien centré des deux côtés. Usure importante mais monnaie parfaitement lisible pour ce type rarissime ! Patine marron. LRBC. 118 - C. 25 (10 f.) - RIC. - B/Magnence 518 (1 ex.).

RRR. TB+ 450 €
Type que nous présentons pour la première fois à la vente ! Un seul exemplaire recensé dans l'ouvrage de Pierre Bastien et un seul passé à la vente, chez Lanz, en 2006, où la monnaie en état équivalent avait réalisé 425€ hors frais.

CONSTANCE GALLE - (15/03/351- HIVER 354)

Flavius Claudius Julius Constantius Gallus - César - (351-354).



brm 391624. Maiorina, 352-355, Rome, 1^{re} ém., 6^e off., (Ae, Ø 20 mm, 12 h, 4,85 g). A/ D N FL CL CONSTANTIVS NOB CAES/ B|. (A°) R/ FEL TEMP RE-PARATIO/ (gamma)-// R(couronne)S. Exemplaire sur un petit flan épais, irrégulier et ébréché à 7 heures. Beau portrait. Revers de style fin. Jolie patine marron foncé. LRBC. 663 - RIC. 258 - .

SUP 125 €
Ce type semble plus rare pour l'atelier de Rome.

JULIEN II LE PHILOSOPHE - (6/11/355-26/06/363)

Flavius Claudius Julianus - Auguste - (02/360-26/06/363).



brm 388566. Silique, 361-362, Lyon, 2^e off., (Ar, Ø 15,5 mm, 7 h, 2,06 g). A/ FL CL IVLLIA-NVS P AVG. (A'a) R/ VOTIS/ V/ MVLTIS/ X// SLVG.

Exemplaire sur un petit flan à l'usure importante, mais lisible et identifiable. Patine de collection ancienne.

C. 163 (3f.) - RIC. 227 - B. 269 (35 ex.).

TB+ 150 €
Rubans de type 3 aux extrémités bouletées. Ptéryges fines.



brm 388568. Double maiorina, (GB, Æ 1), 363, Lyon, 8^e ém., 2^e off., (Ae, Ø 28,5 mm, 6 h, 7,12 g).

A/ D N FL CL IVLLI-ANVS P AVG. (A'a) R/ SECVRITAS REI PVB/ -// LVGD OFF S.

Exemplaire sur un flan large et irrégulier à l'usure très importante, lisible et identifiable. Patine marron foncé. B. 285 e, pl. XXV (27 ex.) - RIC. 236 var. - C. 38.

R. TB 150 €
Poids léger. Avec l'intégralité de son argenture superficielle. Rubans de type 3 aux extrémités bouletées. Épaulière cloutée. Les ptéryges sont visibles sous le paludamentum. Mêmes coins que l'exemplaire du Kunsthistorisches Museum de Vienne, B. 285 e, pl. XXVI.



brm 390128. Double maiorina, (GB, Æ 1), 363, Lyon, 9^e ém., 1^{re} off., (Ae, Ø 28,5 mm, 6 h, 7,80 g). A/ D N FL CL IVLLI-ANVS P AVG. (A'a) R/ SECVRITAS REI PVB/ -// LVGD OFF P.

Bel exemplaire bien centré sur un flan ovale. Joli revers. Patine marron foncé. B. 286 pl. XXV (1 ex.) - RIC. 237 var. - C. 38 - LRBC. - Compas 487 - B. supp 3/286d.

RRR. TTB 250 €
Poids léger. Rubans de type 3 aux extrémités bouletées. Ptéryges festonnées visibles sous le paludamentum. Nous n'avons pas relevé d'identité de coin pertinente. C'est le quatrième exemplaire publié.



brm 388572. Double maiorina, (GB, Æ 1), 362-363, Arles, 2^e off., (Ac, Ø 28 mm, 6 h, 8,40 g). A/ D N FL CL IVLI-ANVS P F AVG. (A'a) R/ SECVRITAS REIPVB/ -// SCONST•.

Exemplaire sur un flan large et ovale. Très beau portrait de Julien II. Frappe un peu faible au revers. Patine marron foncé, légèrement granuleuse.

C. 39 (5f) - RIC. 320 - LRBC. 469 - F. 1278.

RR. TTb+ 225 €



brm_326609



brm 386533. Double maiorina, (GB, Æ 1), 362-363, Cyzique, 3^e ém., 1^{re} off., (Ac, Ø 28 mm, 6 h, 7,55 g). A/ D N FL CL IVLI-ANVS P F AVG. (A'a) R/ SECVRITAS REI PVB/ -// CYZA. Exemplaire bien centré à l'usure régulière. Faiblesses de frappe notamment au droit sur le buste. Patine marron foncé. LRBC. 2511 - RIC. 127 - C. 38.

R. TB+ 120 €

Poids léger. Rubans de type 3 aux extrémités bouletées. Ptéryges larges sous le paludamentum. Fibule ronde. Taureau à l'œil cyclopéen.



brm_390128

JOVIEN - (27/06/363-17/02/364)

Flavius Claudius Jovianus.



brm 388574. Double maiorina, (GB, Æ 1), 363-364, Thessalonique, 1^{re} ém., 4^e off., (Ac, Ø 28 mm, 6 h, 7,19 g). A/ D N IOIVIANV-S P P P AVG. (A'b) R/ VICTORIA - ROMANORVM/ •TES.

Exemplaire sur un flan large et irrégulier à l'usure très importante, lisible et identifiable. Beau portrait. Frappe molle au revers. Patine vert foncé.

C. 23 (8f) - RIC. 238. - LRBC.-.

RR. TB+ / TB 150 €

Poids très léger. Rubans de type 3 aux extrémités bouletées. Cabochon du diadème carré. Fibule ronde. Ptéryges fines sous le paludamentum.



brm_388574

VALENTINIEN I^{ER} - (25/02/364-17/11/375)

Flavius Valentinianus.



brm 388575. Solidus, 364, octobre, Constantinople, 21^e ém., (Or, Ø 21 mm, 12 h, 4,49 g).

A/D N VALENTINI-ANVS P F AVG. (A'a) R/ RES-TITVTOR - REIPVLICAE// CONSP*. Exemplaire sur un flan irrégulier, légèrement voilé. Beau portrait de Valentinien I^{er}. Revers de style fin. Jolie patine. C. 28 - RIC. 3 a 2 (R) - RC.- - Dep. 11/1 (16 ex.) - MRK. 155/5 var (1000€).

RR. TTb+ 850 €
Rubans de type 3 aux extrémités bouletées. Cabochon rond. Prértyges bouletées et larges. Diadème perlé. Variété qui semble beaucoup plus rare et qui manque à la plupart des ouvrages.



brm 388578. Siliquie, 365-366, Lyon, 1^{re} ém., 2^e off., (Ar, Ø 17,5 mm, 12 h, 2,00 g). A/D N VALENTINI-ANVS P F AVG. (A'a) R/ RES-TITVTOR REIP/ -// SLVG.

Exemplaire sur un flan un peu court bien centré, un peu court sur la légende au revers. Beau portrait. Frappe un peu molle au revers. Patine grise superficielle avec des reflets dorés. C. 18 (6f.) var. - RIC. 6 a - B. 12 (50 ex.) - RC. 4096 (85€) - RSC. 18 d var. (150€).

R. TTb 175 €
Rubans de type 3 aux extrémités bouletées. Cabochon rond. Fibule d'attache ronde. Labarum croisé. Nous n'avons pas relevé d'identité de coin pertinente pour ce type.



brm 388579. Double maiorina, (GB, Æ 1), 364-367, Aquilée, 1^{re} off., (Ae, Ø 29 mm, 6 h, 7,97 g). A/D N VALENTINI-ANVS P F AVG. (A'a) R/ RES-TITVTOR - REIPVLICAE// SMAQP. Exemplaire sur un flan large et irrégulier à l'usage très importante, lisible et identifiable Patine vert foncé granuleuse. RIC. 6 a 2 - C. 30 (40f.) - RC. 4100 (350€) -

RCV. 19396 (1200\$).

RR. TB 175 €
Diadème perlé (A'a). Rubans de type 3 aux extrémités bouletées.

VALENS - (28/03/364-9/08/378)

Flavius Valens.



brm 388582. Siliquie, 364-367, Rome, 2^e off., (Ar, Ø 18 mm, 6 h, 1,73 g). A/ D N VALEN-S P F AVG. (A'a) R/ VOT/ V / MV°LT/ X/ RB. Exemplaire sur un flan ovale, bien centré des deux côtés. Beau portrait bien venu à la frappe. Frappe molle au revers. Patine de collection avec des reflets dorés. RIC. 9/10c 2 - C. 91 var. (6f.) - RSC. 91 h - RC.- - RCV. 19687 (250\$).

R. TTb+ / TTb 225 €
Poids léger. Rubans de type 3 aux extrémités bouletées.



brm 319784. Siliquie, 364-367, Rome, 2^e off., (Ar, Ø 18,5 mm, 6 h, 1,71 g). A/ D N VALEN-S P F AVG. (A'a) R/ VOT/ V / MV°LT/ X/ RB. Exemplaire sur un flan ovale et irrégulier, éclaté. Beau portrait de Valens. Patine de collection ancienne. RIC. 9/10c 2 - C. 91 var. (6f.) - RSC. 91 h - RC.-.

R. TTb 110 €
Poids léger. Rubans de type 3 aux extrémités bouletées.



brm 388584. Siliquie, 373-374, Antioche, (Ar, Ø 18 mm, 12 h, 1,88 g). A/D N VALENS - P F AVG. (A'a) R/ VOT/ X / MVLT/ XX/ -// ANT (croissant). Exemplaire sur un petit flan irrégulier, et fendu à l'usage importante, lisible et identifiable. Patine grise et granuleuse. C. 96 var. (4f.) - RIC. 33 b 2 - RSC. 95 Ad (135€) - RCV. 19693 (250\$).

RRR. TTb 150 €
Poids léger. Rubans de type 3 aux extrémités bouletées. Diadème perlé orné de petits motifs. Bijou formé d'un cabochon rond. Fibule d'attache ronde. Prértyges fines sous le paludamentum.

PROCOPE - (28/09/365-27/05/366)

Procopius.



brm 388580. Maiorina ou nummus, (PB, Æ 3), 365-366, Constantinople, 2^e ém., 3^e off., (Ae, Ø 20 mm, 6 h, 2,96 g). A/ DN PROCO-PIVS PF AVG. (A'1a) R/ REPARATI-O FEL TEMP/ +// CONS. Exemplaire sur un flan ovale bien centré à l'usure régulière. Beau portrait. Revers de frappe un peu faible. Patine noire granuleuse. C. 8 (30f.) - RIC. 17 a (R2) - LRBC. 2082 - RC. 4124 (300€) - MRK. 157 /6. RRR. TTB 225 €
Poids léger. Rubans de type 3 aux extrémités bouletées. Pteryges fines sous le paludamentum. Fibule ronde. Chrisme normal dans le champ à droite. Étendard plein. Bouclier orné d'un umbo central rayonnant.

GRATIEN - (24/08/367-25/08/383)

Flavius Gratianus.



brm 388589. Siliquie, 375-378, Trèves, (Ar, Ø 18,5 mm, 6 h, 1,85 g). A/ DN GRATIA-NVS PF AVG. (A'a) R/ VRBS - ROMA// TRPS. Exemplaire sur un petit flan ovale, bien centré. Beau portrait. Joli revers. Patine grise avec des reflets dorés. C. 87 (4f.) - RIC. 46 b 2 - RSC. 87 a (135€) - MRK. 158 /17 (150€) - RCV. 19966 (200\$). TTB+ 225 €
Poids léger. Rubans de type 3 aux extrémités bouletées. Cabochon rond gemmé du diadème. Les pteryges sont à peine visibles sous le paludamentum. Fibule ronde en attache sur le paludamentum. Buste élancé et allongé.



brm 388592. Siliquie, 375-378, Trèves, (Ar, Ø 17,5 mm, 12 h, 1,84 g). A/ DN GRATIA-NVS PF AVG. (A'a) R/ VRBS - ROMA// TRPS. Exemplaire sur un flan ovale à l'usure régulière. Beau portrait de Gratien. Frappe molle au revers. Patine grise superficielle. C. 87 (4f.) - RIC. 46 b 2 - RSC. 87 a (135€) - MRK. 158 /17 (150€) - RCV. 19966 (200\$). TTB 175 €
Poids léger. Rubans de type 3 aux extrémités bouletées. Cabochon rond gemmé du diadème. Les pteryges sont à peine visibles sous le paludamentum. Fibule ronde en attache sur le paludamentum. Buste élancé et allongé.



brm 377808. Siliquie, 376-377, Trèves, (Ar, Ø 17,5 mm, 6 h, 1,75 g). A/ DN GRATIA-NVS PF AVG. (A'a) R/ VOT/ X/ MVLT/ XV/ +// TRP[S]. Exemplaire sur un petit flan ovale bien centré à l'usure régulière. Trace de trou rebouché au droit à 12 heures. C. 68 (8f.) - RIC. 44 b - RSC. 68 (160€) - RCV. 19978 (275\$). R. TTB+ 125 €
Trou rebouché. Rubans de type 3 aux extrémités bouletées. Pteryges à peine visibles sous le paludamentum. Fibule d'attache avec trois pendants perlés.



brm 388593. Maiorina pecunia, (MB, Æ 2), 378-383, Arles, 3^e off., (Ae, Ø 22,5 mm, 11 h, 4,73 g). A/ DN GRATIA-NVS PF AVG. (A'a) R/ REPARATIO - REI PVB// TCON. Exemplaire sur un flan ovale et irrégulier. Beau portrait de Gratien. Usure régulière au revers. Patine marron foncé. C. 30 - RIC. 26 a 2 - LRBC. 548 - F. 1487 - RCV. 20005 (125\$). TTB 100 €
Poids léger. Rubans de type 3 aux extrémités bouletées. Pteryges invisibles, cabochon gemmé rond du diadème.



brm_388575

**VALENTINIEN II -
(17/11/375-15/05/392)**



brm 388596. Siliqua, 389-390, Lyon, 1^{re} ém., 2^e off., (Ar. Ø 17,5 mm, 6 h, 2,18 g). A/ DN VALENTINI-ANVS P F AVG. (A'a) R/ VRBS - ROMA/ -// LVGPS.

Exemplaire de qualité exceptionnelle sur un flan ovale bien centré des deux côtés. Très beau portrait de Valentinien II Revers de toute beauté. Magnifique patine de médaillier avec des reflets mordorés et bleutés. Conserve la plus grande partie de son brillant de frappe et de son coupant d'origine. B. 208 pl. XX (66 ex.) - RIC. 43 a 1 - C. 76 (6f.) - RSC. 76 b (160f.) - RCV. 20224.

R. SPL 650 €

Rubans convergents : rubans descendant verticalement le long de la nuque (type 3). Le diadème se termine par un bijou sans cabochon visible. Les ptéryges sont visibles sous le paludamentum. Fibule d'attache sur l'épaule. Au revers, nous avons un sceptre et Rome est assise sur une cuirasse.



brm 391626. Nummus, (PB, Æ 3), 378-383, Antioche, 2^e off., (Ae, Ø 17 mm, 12 h, 2,42 g). A/ DN VALENTINIA-NVS IVN P F AVG. (A'a) R/ VRBS - ROMA/ -//.

Exemplaire sur un flan ovale, bien centré des deux côtés. Superbe portrait de Valentinien II. Revers avec une faiblesse de frappe. Patine vert foncé.

RIC. 51 - C. 80 - MRK. 159 /27 var.

R. SUP / TTB 100 €

Rubans de type 3 aux extrémités bouletées.



brm 386696. Maiorina pecunia, (MB, Æ 2), 383-388, Héraclée, 2^e off., (Ae, Ø 24 mm, 6 h, 5,31 g). A/ D N VALENTINI-ANVS P F AVG. (A'a) R/ VIRTVS E-XERCITII/ *// ● SMHB.

Exemplaire avec un très beau droit et un joli revers. Patine marron.

C. 57 - RIC. 24 a 2 - LRBC. 1979.

R. SUP / TTB+ 150 €

Rubans de type 3 aux extrémités bouletées. Ptéryges larges. Cabochon carré. Fibule d'attache ronde avec un triple pendant bouleté.

**THÉODOSE I^{ER} -
(19/01/379-17/01/395)**

Flavius Theodosius.



brm 386692. Nummus, (PBQ, Æ 4), 383, Cyzique, 4^e off., (Ae, Ø 13,5 mm, 6 h, 1,34 g). A/ DN THEODO-SIVS P F AVG. (A'a) R/ VOT/ X/ MVLT/ XX// SMKA. Magnifique portait et joli revers, servis par une belle patine vert foncé. RIC. 21 c 4 - C. 68 - LRBC. 2557.

SPL 120 €

Poids léger.



brm 391981. Maiorina pecunia, (MB, Æ 2), 383-388, Constantinople, 2^e ém., 2^e off., (Ae, Ø 21,5 mm, 6 h, 4,44 g). A/ D N THEODO-SIVS P F AVG. (D'7) R/ GLORIARO-MANORVM/T// CONB. Très bel exemplaire avec un droit bien détaillé et un joli revers. Patine marron. C. 19 (3f.) - RIC. 79 b - MRK. 160 /24 var. - RC. 4182.

R. TTB+ 100 €

Poids léger. Rubans de type 3. Ptéryges bouletées à double rang. Fibule d'attache à cabochon perlé avec trois pendants bouletés.



brm_388596



brm_388605

MAGNUS MAXIMUS - (25/08/383-28/08/388)

Magnus Maximus.



brm 388611. Silique, 383-385, Trèves, (Ar, Ø 14 mm, 6 h, 1,28 g). A/ [D N MAG MAX-IMVS P F AVG]. (A'a) R/ [VIRTVS RO-MANORVM] -+// TRPS.

Exemplaire sur un tout petit flan, rogné sur le légendes, identifiable. Patine de collection.

C. 20 (10f) - RIC. 84 b 1 - RC. 4201 - RSC. 20 a (175€).

R. TB+ 150 €

Rubans de type 3 aux extrémités boutelées. Cabochon rond perlé du diadème. Prétyges larges. Un exemplaire comparable s'est vendu 307€ dans MONNAIES XXVI, n° 498 sur un maximum à 361€.

ARCADIUS - (19/01/383-1/05/408)

Flavius Arcadius.



brm 391625. Nummus, (PB, Æ 3), 383-387, Siscia, 2^e ém., 1^{re} off., (Ae, Ø 19,5 mm, 6 h, 2,75 g).

A/ D N ARCADIVS P F AVG. (A'a) R/ GLORIA RO-MANORVM/ +// ASISC.

Exemplaire sur un flan large et ovale, parfaitement centré. Très beau portrait. Joli revers. Belle patine marron foncé. RIC. 38 c 2 - LRBC. 1574.

R. TTB+ 100 €

Rubans de type 3 aux extrémités boutelées. Prétyges fines sous le paludamentum.



brm 388597. Maiorina, (MB, Æ 2), 387-392, Héraclée, 2^e off., (Ae, Ø 22 mm, 6 h, 4,82 g).

A/ D N ARCADIVS P F AVG. (A'a) R/ VIRTVS E-XERCITI/ -+// SMHB.

Exemplaire sur un flan ovale bien centré à l'usure importante, mais parfaitement lisible et identifiable. Patine marron foncé. C.- - RIC. 24 c 2 - LRBC. 1975 - MRK. 165 /32 var. - RCV. 20798.

R. TB+ 100 €

Poids léger. Rubans de type 3 aux extrémités boutelées. Ce type semble plus rare que ne le laissent supposer les ouvrages généraux. C'est la première fois que nous le proposons à la vente pour l'atelier d'Héraclée.



brm 388603. Maiorina pecunia, (MB, Æ 2), 393-395, Cyzique, 2^e off., (Ae, Ø 20 mm, 12 h, 5,29 g).

A/ D N ARCADIVS P F AVG. (A'a) R/ GLORIA RO-MANORVM/ -+// SMKB. Exemplaire sur un petit flan épais et ovale, bien centré. Beau portrait. Revers de frappe molle. Patine marron foncé granuleuse. RIC. 27 b 3 - C.- - LRBC. 2572 - MRK. 165 /32 var. - RCV. 20787 var.

R. TTB 100 €

Rubans de type 3 aux extrémités boutelées.



brm 388595. Maiorina pecunia, (MB, Æ 2), 383, Antioche, 6^e off., (Ae, Ø 22,5 mm, 11 h, 5,44 g).

A/ D N ARCADIVS P F AVG. (F'13) R/ GLORIA RO-MANORVM/ +// *ANTS. Exemplaire sur un flan ovale, bien centré. Beau portrait d'Arcadius. Joli revers de style fin. Belle patine verte.

C. 30 - RIC. 41 b 6 - LRBC. - - RC. 4229 (45€) - RCV. 20788 (150\$).

R. TTB+ 225 €

THÉODOSE II - (10/01/402-28/07/450)



brm 388605. Tremissis, c. 430-440, Constantinople, (Or, Ø 14,5 mm, 6 h, 1,44 g). A/ D N THEODO-SIVS P F AVG. (A'a) R/ VICTORIA AVGVSTORVM/ -+// CONOB.

Exemplaire sur un flan bien centré des deux côtés. Beau portrait de Théodose II. Revers de style fin. Patine de collection. RIC. 341 (R2) - Dep. 70 /1 (215 ex.) - LRC. 324 - MRK. 167 /12 (500€) - RCV. 21167 (400\$).

R. SUP 600 €

Petit buste. Rubans de type 3 aux extrémités boutelées.

Diadème terminé par un cabochon rond. Fibule d'attache gemmée avec pendants sur le paludamentum. Prétyges fines. Cet exemplaire avait été attribué lors de sa vente en 1990 à Théodose I^{er}. Il faut bien le restituer à Théodose II.

cgb.fr

numismatique
depuis 1988

CONSTANTIN III - (407- ÉTÉ 411)

Flavius Constantinus.



brm 388618. Siliqua, 408-409, 1/05/408 - fin 409, Lyon. (Ar. Ø 17 mm, 12 h, 1,41 g). A/D N CONSTAN-TINVS PF AVG. (A'a) R/ VICTORIA-AAAVGGG/ -// SMLD.

Exemplaire sur un flan ovale et irrégulier avec une importante trace de cassure de flan visible au droit et au revers. Beau portrait de Constantin III.

B. 247 d pl. XXIX (37 ex.) - RIC. 1529 (R3) - C. 4 (20f.) - RSC. 4 b (550€) - RCV. 21069 (1250\$).

RR. TB 450 €
Poids léger. Importante trace de pliure et de cassure. Portrait de très bon style. Rubans de type 3. Le diadème se termine par un bijou avec un cabochon rond. Les ptéryges sont visibles sous le paludamentum. Fibule d'attache sur l'épaule avec deux pendants. Au revers, nous avons une haste renversée et Rome est assise sur un siège ressemblant à une chaise curule. Nous n'avons pas relevé d'identité de coin pertinente.

MARCIEN - (24/08/450-31/01/457)



brm 390173. Solidus, c. 450-457, Constantinople, (Or, Ø 20 mm, 6 h, 4,26 g). A/D N MARCIA-NVS PF AVG. (N'a) R/ VICTORIA AVGGG/ -// CONOB. Exemplaire sur un petit flan bien centré à l'usure importante, mais lisible et visible. Beau portrait avec un petit coup sur le front. Revers de style fin. RIC. 510 - RC. 4322 (300€) - Dep. 87 / 1 (123 ex.) - LRC. - - R. - - MRK. 170 / 3 (750€).

R. TTB 580 €
Rubans de type 3 aux extrémités bouletées. Casque avec plumet. Diadème perlé orné d'un cabochon gemmé. Cuirasse et épaulière cloutées. Bouclier orné d'un cavalier galopant à droite, terrassant un ennemi (stylisé). Georges Depeyrot a recensé 123 exemplaires pour ce type sans marque d'officine. Nous pourrions très bien avoir affaire avec un ou des ateliers de campagne qui suivaient l'empereur et l'armée. Une lettre semble avoir été bouchée après le dernier G.



brm 387937. Solidus, c. 450-457, Constantinople, 87° ém., 6° off., (Or, Ø 19,5 mm, 6 h, 4,44 g).

A/ D N MARCIA-NVS PF AVG. (N'a) R/ VICTORIA AVGGG/ -// CONOB. Exemplaire sur un flan bien centré. Beau portrait à l'usure superficielle. Joli revers bien venu à la frappe. Belle patine de collection. RIC. 510 - RC. 4322 (300€) - Dep. 87 / 1 (37 ex.) - LRC. 479 - R. 215 - MRK. 170 / 3 (750€).

R. TTB+ 750 €
Rubans de type 3 aux extrémités bouletées. Casque avec plumet. Diadème perlé orné d'un cabochon gemmé. Cuirasse et épaulière cloutées. Bouclier orné d'un cavalier galopant à droite, terrassant un ennemi (stylisé). Georges Depeyrot a recensé 37 exemplaires pour ce type et cette officine.



brm_390173



brm_388618



brm_387937

L'ACTUALITÉ DE LA
NUMISMATIQUE
À SUIVRE AU QUOTIDIEN
SUR LE BLOG DE CGB.FR



B
L
O
G

- AC.** K. EMMETT, *Alexandrian Coins*, Lodi, 2001.
- Alföldi** A. ALFÖLDI, *Studien zur Geschichte der Weltkrise des 3. Jahrhunderts nach Christus*, Darmstadt 1967.
- AMNG.** F. IMHOOF BLUMER, *Die Antiken Münzen Nord-Griechenlands*, 5 vols, Berlin 1898-1913.
- Aulock** Sammlung Hans von Aulock, Berlin (*Sylloge Nummorum Graecorum*).
- B.** E. BABELON, *Description historique et chronologique des monnaies de la République Romaine*, Paris, 1885.
- B.** P. BASTIEN, *Le monnayage de bronze de Postume*, Wetteren, 1967.
P. BASTIEN, *Le monnayage de Magnence*, deuxième édition, Wetteren, 1983.
P. BASTIEN, *Le monnayage de l'Atelier de Lyon*, 10 vol., Wetteren, 1972-2003.
P. BASTIEN, *Le buste monétaire des empereurs romains*, Wetteren 1992-1994.
- Berytus** *Berytus, Archeological Studies*, Copenhague (Revue).
- Bikic-Do** C. BRENOT, *Le trésor de Bikic-Do in Sirmium VIII*, Belgrade, 1978
- BMC.** British Museum, *Coins, Catalogue of Greek coins*, 29 vol., Londres, 1873-1927.
- BMC/RE.** British Museum, *Coins of the Roman Empire*, 6 vol., Londres, 1923-1962.
- BMC/RR.** British Museum, *Coins of the Roman Republic*, 3 vol., Londres, 1911.
- BMC.** British Museum, *Coins of the Byzantine Empire*, 2 vol., Londres, 1909-1912.
- BMC. V.** W. WROTH, *Catalogue of the coins of Vandals, Ostrogoths and Lombards*, Londres, 1911.
- BN/R.** J.-B. GIARD, *Catalogue des monnaies romaines de la Bibliothèque nationale*, 3 vol., Paris, 1988-1998.
P.-A. BESOMBES, *Catalogue des monnaies romaines de la Bibliothèque nationale, IV Trajan (98-117 après J.-C.)*, Paris, 2008.
S. ESTIOT, *Catalogue des monnaies romaines de la Bibliothèque nationale*, 2 vol., Paris, 2005.
- BNS.** *British Numismatic Society*, Londres (Revue).
- BSFN.** *Bulletin de la Société Française de Numismatique*, Paris (Revue).
- Burnett** A. BURNETT, *The Coinage of Allectus*, BNS., Londres, 1985.
- C.** H.COHEN, *Description historique des monnaies frappées sous l'Empire Romain*, Paris, 1880-1892.
- Calico** X. CALICO, *Los aureos romanos*, Barcelona 2002.
- Casey** P.J. CASEY, *Carausius and Allectus : The British Usurpers*, Londres, 1994
- CATC.** M. PRICE & B. TRELL, *Coins and their Cities*, Londres, 1977.
- CMDDR.** J. F. MOLINA, M. F. CARRERA, X. CALICO ESTIVILL, *Catálogo, Monográfico de los denarios de la República Romana (incluyendo Augusto)*, 2002.
- CRI.** D. SEAR, *The History and Coinage of the Roman Emperors 49-27 BC*, Londres, 1998.
- CN.** *Cahiers Numismatiques*. Paris (Revue).
- Cunetio** E. BESLY & R. BLAND, *The Cunetio Treasure*, Londres, 1983.
- Curtis** J.W CURTIS, *The Tetradrachms of Roman Egypt*, Chicago, 1969.
- D.** G. DATTARI, *Monete Imperiale Greche - Nummi Augustorum Alexandrini*, Le Caire, 1901.
- Depeyrot** G. DEPEYROT, *Collection MONETA*, plus de 60 ouvrages publiés depuis 1995.
- E.** G. ELMER, *Die Münzprägung der Gallischen Kaiser in Köln, Trier und Mailand*, Darmstadt, 1941.
- Eauze** Collectif, *Le Trésor d'Eauze*, Toulouse, 1992.
- EMA.** G. DEPEYROT, *Les émissions monétaires d'Ales (quatrième - cinquième siècles)*, Moneta 6, Wetteren, 1998.
- F.** P. FERRANDO, *Les monnaies d'Arles de Constantin le Grand à Romulus Augustule*, Arles, 2010.
- GIC.** D.R. SEAR, *Greek Imperial coins and their values*, Londres, 1982.
- Gilljam** H. H. GILLJAM, *Antoniniani und Aurei des Ulpius Cornelius Laelianus*, Cologne, 1982 et *Laelianus Ergänzungen zur Materialsammlung Verwendung seiner Reversstempel unter Marius*, Cologne, 1986.
- H1** P.V. HILL, *The Dating and Arrangement of the Undated Coins of Rome*, Londres, 1971.
- H2** P.V. HILL, *The Coinage of Septimius Severus and his family of the mint of Rome AD 193- 217*, Londres, 1977.
- HCC.** A.S. ROBERTSON, *Roman Imperial Coins in the Hunter Coin Cabinet*, 5 vol. Glasgow, 1962-1977.
- L.** J. LAFAURIE, *L'Empire gaulois : apport de la numismatique*, ANRW II, Berlin, 1975.
- LRBC.** R.A.G. CARSON, P. V. HILL, J.P.C. KENT, *Late Roman Bronze Coinage*, Londres, 1977.
- LRC.** P. GRIERSON, M. MAYS, *Catalogue of Late Roman Coins in the Dumbarton Oaks Collection and in the Whittemore Collection from Arcadius and Honorius to the Accession of Anastasius*, Washington, 1992

- La Venèra** S. ESTIOT, *Ripostiglio della Venèra Nuovo Catalogo Illustrato, Tacito e Floriano*, Vèrone, 1987.
- La Venèra** S. ESTIOT, *Ripostiglio della Venèra Nuovo Catalogo Illustrato, Aureliano*, Vèrone, 1995.
- La Venèra** D. GRICOURT, *Ripostiglio della Venèra Nuovo Catalogo Illustrato, Caro-Diocleziano*, Vèrone, 2000.
- MAR** P.V. HILL, *Monuments of Ancient Rome as coins types*, Londres, 1989.
- Mar.** S. ESTIOT, Le trésor de Maravieille (Var) in *Trésors Monétaires V*, Paris, 1983.
- M&M.** *Monnaies et Médailles*, Bâle (Catalogues).
- MIB.** W. HAHN, *Moneta Imperii Byzantini*, Vienne, 1973-1981.
- MIR.** *Moneta Imperii Romani*, Vienne (depuis 1984).
- Moneta** H. ZEHNACKER, *Moneta, Recherches sur l'organisation et l'art des émissions monétaires de la République Romaine*, Paris, 1973
- MRC.** U. KAMPMANN, *Die Münzen der römischen Kaiserzeit*, 2004
- MRMA.** U. KAMPMANN et T. GANSHOW, *Die Münzen des römischen Münzstätte Alexandria*, 2008.
- MRR.** R. ALBERT, *Die Münzen der Römischen Republik*, 2003.
- NC.** *Numismatic Chronicle*, Londres (Revue).
- NZ.** *Numismatik Zeitschrift*, Berlin (Revue).
- QT.** *Quaderni Ticinensi*, Lugano (Revue).
- PCR.** R. CARSON, *Principal Coins of the Romans*, 3 vol. Londres 1976
- PRIEUR.** M. PRIEUR, K. PRIEUR, *Syro-Phoenician Tetradrachms*, Londres, 1999.
- R.** R. RATO, *Monnaies Byzantines*, 1930.
- RC.** D.R. SEAR, *Roman Coins and their Values*, Londres, 1988.
- RCV.** D.R. SEAR, *Roman Coins and their Values*, édition Millenium, 4 vol., Londres, 2000-2010.
- RHC.** C. FOSS, *Roman Historical Coins*, Londres, 1990.
- RIC.** *Roman Imperial Coinage*, 10 vol., Londres, 1923-2007.
- RIC.A.** R. PAOLUCCI, A. ZUB, *La Monetazione di Aquileia Romana*, Padoue, 2000.
- RMBT.** D. ALTEN, G.-F. ZSCHUCKE, *Die Römische Münzserie Beata Tranquillitas in der Prägestätte Trier 321-323*, Trèves, 2004.
- RN.** *Revue Numismatique*, Paris (Revue).
- RRM.** M. Harlan, *Roman Republican Moneyers and their Coins 63 BC - 49 BC*, Londres, 1995
- RPC.** *Roman Provincial Coinage*, Paris/Londres, 1992-2006, 3 vol. et 2 suppléments.
- RRC.** M. CRAWFORD, *Roman Republican Coinage*, Londres, 1974.
- RSC.** H.A SEABY, *Roman Silver Coins and their Values*, 5 vol. Londres, 1979-1987.
- Schaaf** U. SCHAAF, *Münzen der römischen Kaiserzeit mit Schiffsdarstellungen*, Mayence 2003.
- SIR.** J. R. CAYON, *Los Sestericios del Imperio Romano, De Pompeyo Magno A Caracalla*, 3 vol. Madrid, 1984.
- SNG.** *Sylloge Nummorum Graecorum* (plusieurs séries employées, Copenhague, Munich, Paris, Londres, New York)
- St.** P. STRACK, *Untersuchungen zur Römische Reichprägung der Zweiter Jahrhunderts*, Stuttgart, 1931-1937.
- Syd.** E.A. SYDENHAM, *The Coinage of Caesarea in Cappadocia*, Londres, 1933.
- TAF.** *Corpus des Trésors Antiques de France*, Société Française de Numismatique, I-IX, depuis 1982.
- Th.** M. THIRION, *Les monnaies d'Elagabale*, Bruxelles, 1968.
- TM.** *Trésors Monétaires*, Paris Bibliothèque nationale de France, Cabinet des médailles, I-XXI, depuis 1979.
- Varbonov** I. Varbonov, *Greek Imperial Coins and their values (The Local Coinage of the Roman Empire)*, Bourgas 2002-2007, 3 vol.
- WCN.** D. MAC DOWALL, *The Western Coinages of Nero*, New-York, 1979.

ROME I à ROME 37, N. PARISOT, M. PRIEUR, L. SCHMITT, Paris, 1997-2012

Les catalogues MONNAIES et plus particulièrement, MONNAIES XIII et MONNAIES XXI, M. PRIEUR, L. SCHMITT, Paris,

Les Monnaies Romaines, M. PRIEUR, L. SCHMITT, Paris, 2004

Lyon, Monnaies Romaines, collection Daniel Compas, D. COMPAS, N. PARISOT, M. PRIEUR, L. SCHMITT, Paris, 2006

Aureliani de Lyon, N. PARISOT, M. PRIEUR, L. SCHMITT, Paris 2008

L'empire Gaulois, les Antoniniens 260-274 après J.-C. Collection Pierre Gendré et divers amateurs, N. PARISOT, M. PRIEUR, L. SCHMITT, Paris, 2011

LE FRANC

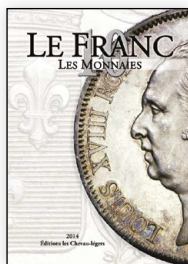

lf10 27,55 €

TRÉSOR

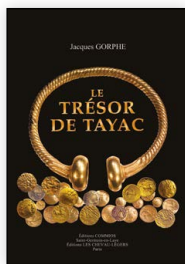

IT68 37,55 €

ROMAINES

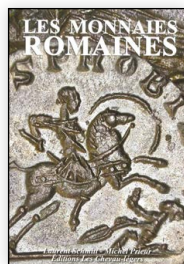

Im89 27,55 €

JETONS

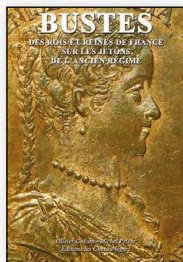

lb25 27,55 €

ROYALES

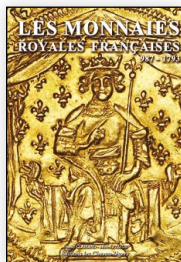

Im183 27,55 €

FÉODALES

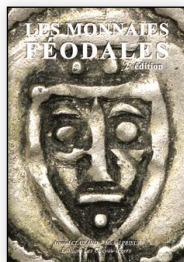

Im200 27,55 €

PESAGE

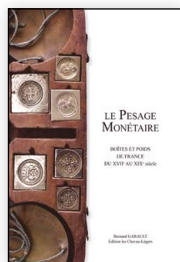

lp32 29,00 €

BILLETS

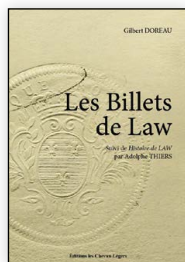

lb40 27,55 €

LA TOUR II

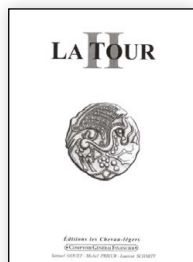

LI07 18,00 €

PROU II

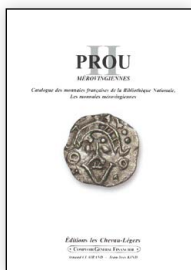

lp02 56,05 €

CARON II

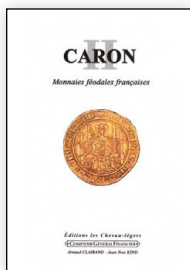

lc49 47,50 €

DENIERS

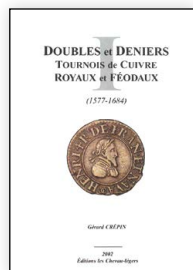

ld022 37,05 €

Recopiez ou photocopiez cette page dûment cochée et envoyez la avec votre règlement à CGF, 36 rue Vivienne 75002 Paris (frais de port 5€) - vous pouvez aussi commander sur internet à l'adresse : <http://www.cgf.fr/boutique.librairie.html>

ROMAINES



La69 27,55 €

ROMAINES

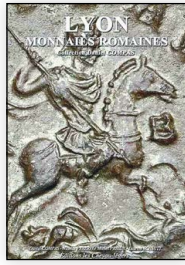

Li13 27,55 €

JETONS

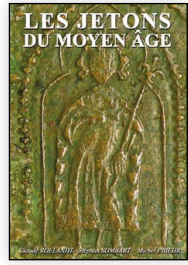

Ij13 38,00 €

MÉROVINGIENS

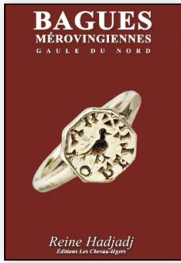

Lb34 45,60 €

GAULOISES

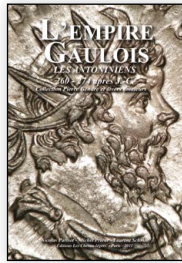

Le56 27,55 €

GRECQUES

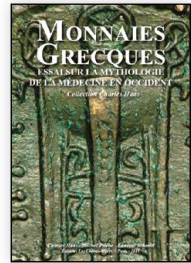

Lm211 27,55 €

MONNERONS

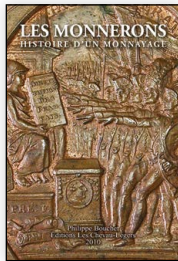

Lm201 27,55 €

NAPOLÉON

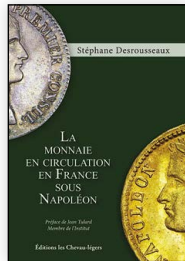

Im100 48,00 €

BILLETS

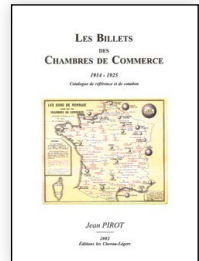

Lb02 42,75 €

TRÉSORS

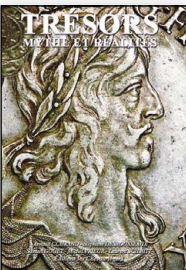

It61 27,55 €

LIARDS

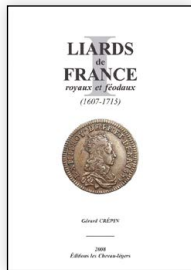

Ii20 45,60 €

ROYALES

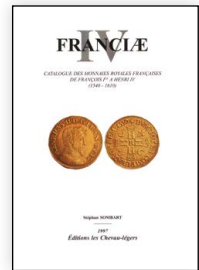

If04 63,65 €

Recopiez ou photocopiez cette page dûment cochée et envoyez-la avec votre règlement à CGF, 36 rue Vivienne 75002 Paris (frais de port 5€) - vous pouvez aussi commander sur internet à l'adresse : <http://www.cgf.fr/boutique.librairie.html>



Joël CORNU

P.D.G.

j.cornu@cgb.fr



Jean-Marc DESSAL

Billets

jmarc@cgb.fr



Claire VANDERVINCK

Billets

claire@cgb.fr



Fabienne RAMOS

Billets

fabienne@cgb.fr



Marielle LEBLANC

*Monnaies Euros
et Fournitures*

marielle@cgb.fr



Laurent SCHMITT

Monnaies antiques

schmitt@cgb.fr



Nicolas PARISOT

Monnaies romaines

nicolas@cgb.fr



Samuel GOUET

*Monnaies gauloises
et mérovingiennes*

samuel@cgb.fr



Alice JUILLARD

Monnaies royales

alice@cgb.fr



Arnaud CLAIRAND

Monnaies royales

clairand@cgb.fr



Laurent VOITEL

Monnaies modernes françaises

laurent.voitel@cgb.fr

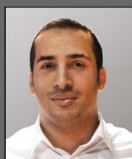

Florian PESCE

Monnaies modernes françaises

florian.pesce@cgb.fr



Laurent COMPAROT

Monnaies du monde

laurent.comparot@cgb.fr

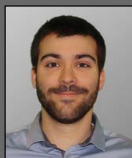

Matthieu DESSERTINE

Monnaies du monde

m.dessertine@cgb.fr



36, rue Vivienne - 75002 Paris - France

Tel : +33 (0)1 40 26 42 97 - email : contact@cgb.fr

Ouvert de 9 heures à 18 heures du lundi au samedi

Métro : « Richelieu Drouot » 9 , « Bourse » 3 ou « Grands boulevards » 8

NOUVEAU !



**OFFREZ
OU
FAITES-VOUS
OFFRIR
DES BONS
D'ACHATS
SUR**



Disponibles en ligne sur www.cgb.fr

